



N=4931500

E=1685300

Comune: BOLOGNA  
Foglio: 68  
Scala originale: 1:1000  
Dimensione cornice: 267.000 x 189.000 metri  
6-Ago-2019 17:55:42  
Prot. n. T217793/2019

1 Particella: 197

MODULARIO  
F. rig. rend. 487



MINISTERO DELLE FINANZE  
DIREZIONE GENERALE DEL CATASTO E DEI SS.TT.EE.  
**CATASTO EDILIZIO URBANO** (RDL 13-4-1939, n. 652)

MOD. BH (CEU)

LIRE  
250

221

Planimetria di u.i.u. in Comune di BOLOGNA via Beverara civ. 37

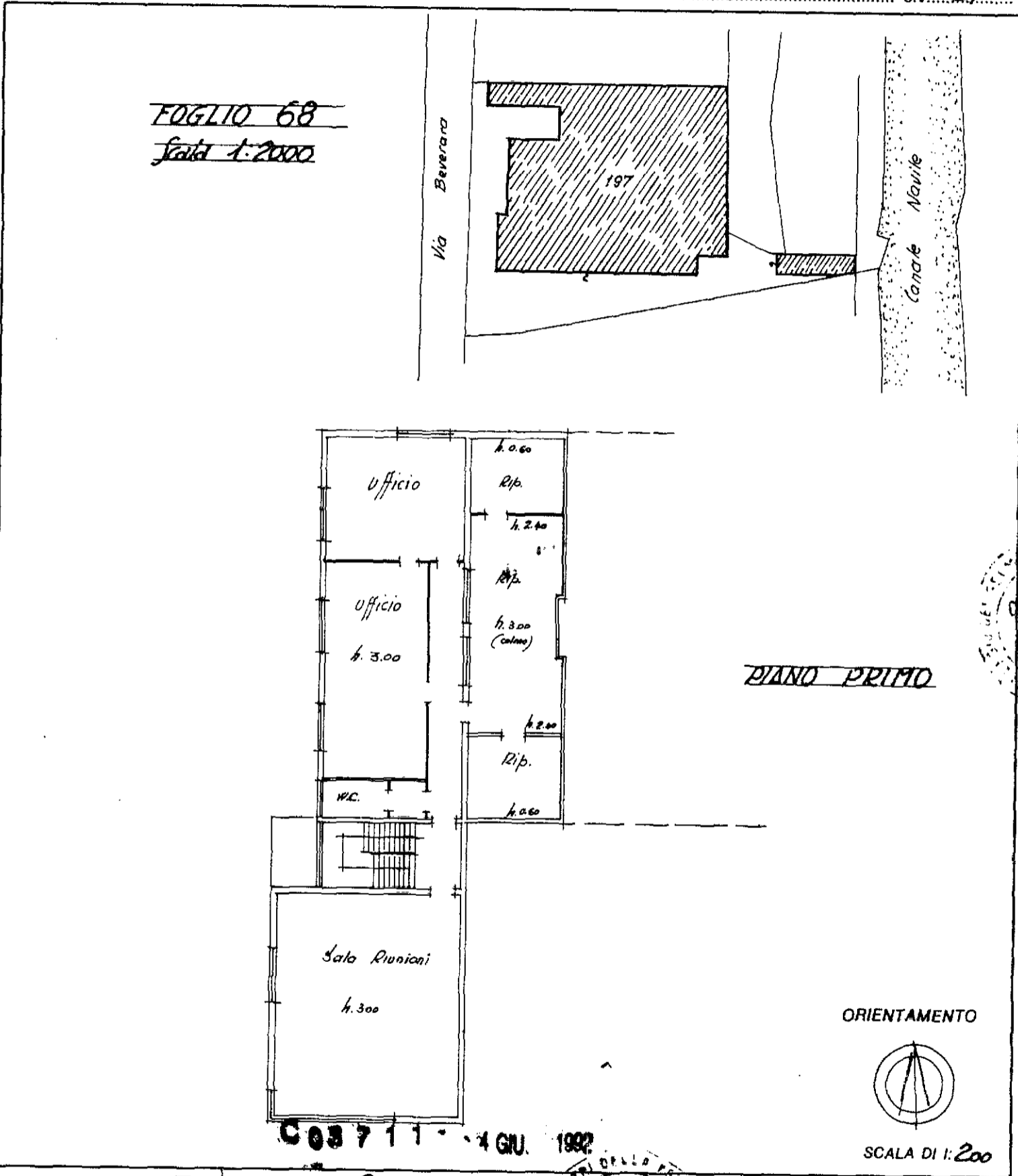

Dichiarazione di N.C.   
Denuncia di variazione

Identificativi catastali  
F. 68  
n. 197 sub. 1

Compilata dal Cremon  
(Titolo, cognome e nome)  
Corticelli Alberto  
Iscritto all'albo de Cremon  
della provincia di Bo  
data 15/08/1992 Firma [Signature]

RISERVATO ALL'UFFICIO

SOSTITUISCE		
F.	MAPR.	SUB.
68	197	-

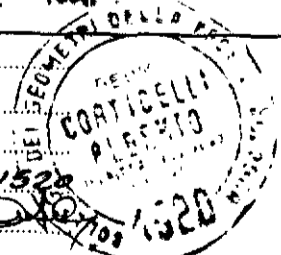

MOD. AM (CEU)  
LIRE 400  
22/2

MINISTERO DELLE FINANZE  
DIREZIONE GENERALE DEL CATASTO E DEI SS.TT.EE.  
**CATASTO EDILIZIO URBANO** (RDL 13-4-1938, n. 652)  
Planimetria di u.i.u. in Comune di **BOLOGNA** via **Beverara** civ. **572**



MODULARE  
F. fog. rend. 400

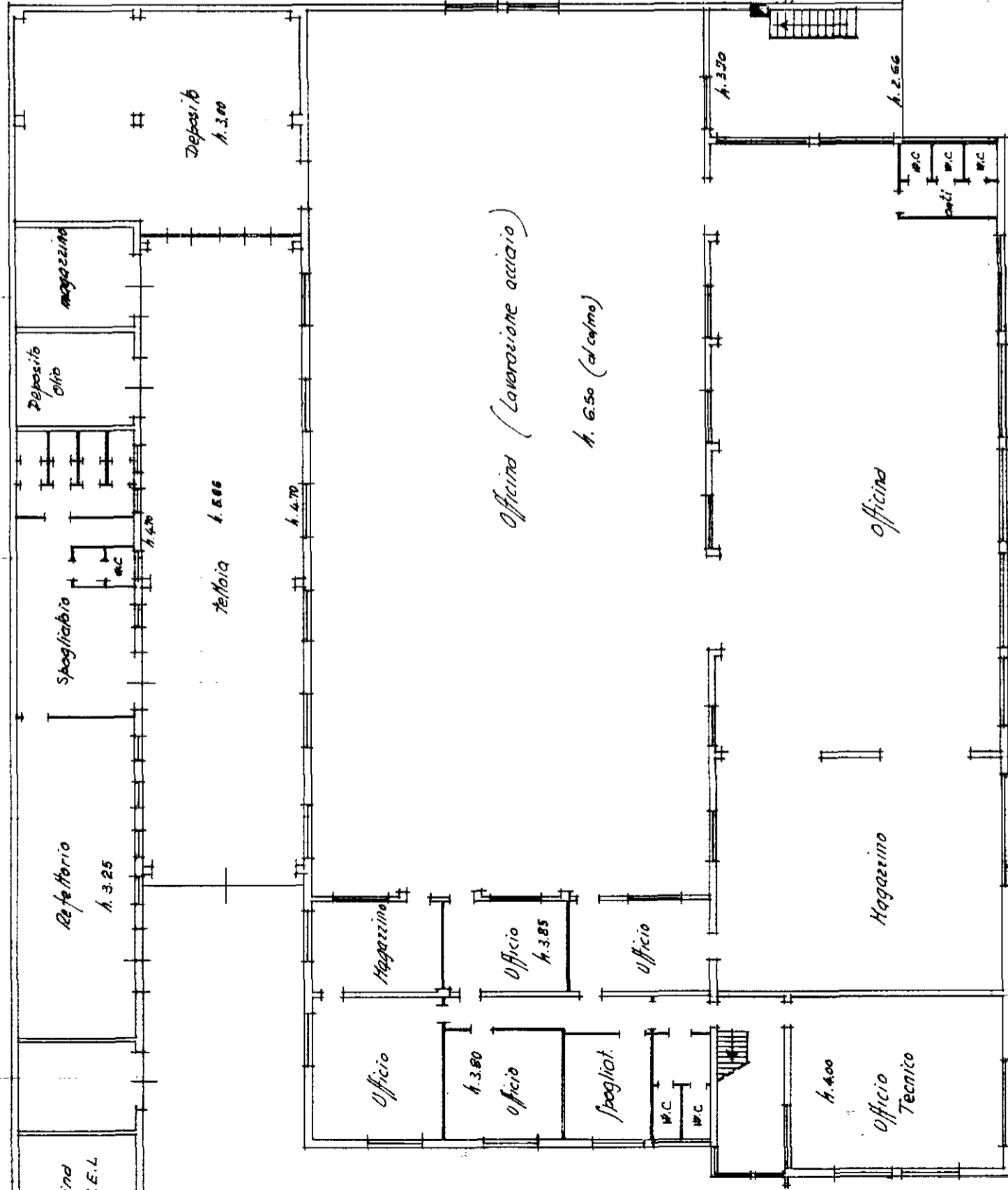

**PIANO TERRA**

**COS 711 - 400 100**

SCALA DI 1:200

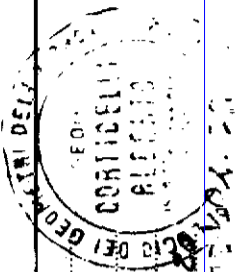

Compilata dal **Geometra**  
(Titolo) **Alberto Corticelli**  
iscritto all'albo dei **Geom.**  
della provincia di **BO**

Dichiarazione di N.C.   
Denuncia di variazione   
Identificativi catastali  
F. **68**  
n. **197**