

MINISTERO DELLE FINANZE
DIREZIONE GENERALE DEL CATASTO E DEI SS.TT.EE.



CATASTO EDILIZIO URBANO (RDL 13-4-1939, n. 652)

MOD. DM (CEU)

LIRE
250

in Comune di **S. PIETRO IN CASALE** via **ALTEDO** civ. **4627**

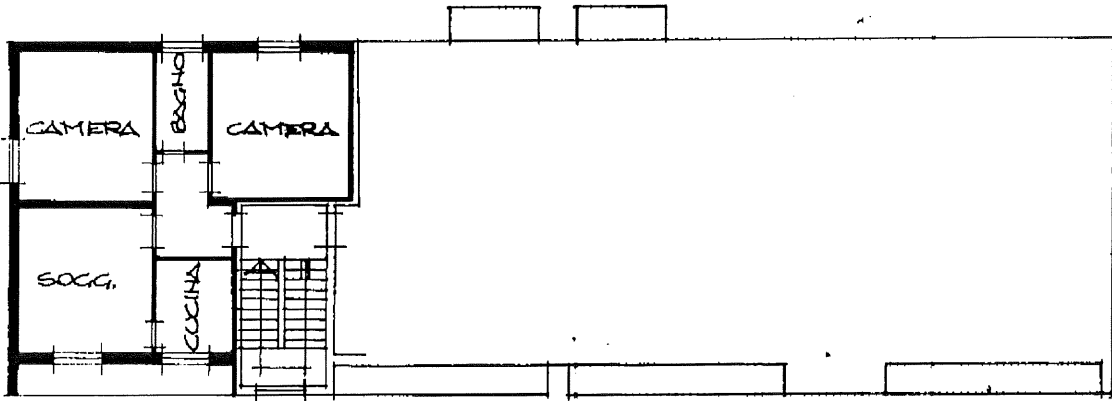

PIANO PRIMO H = m. 3.00
300

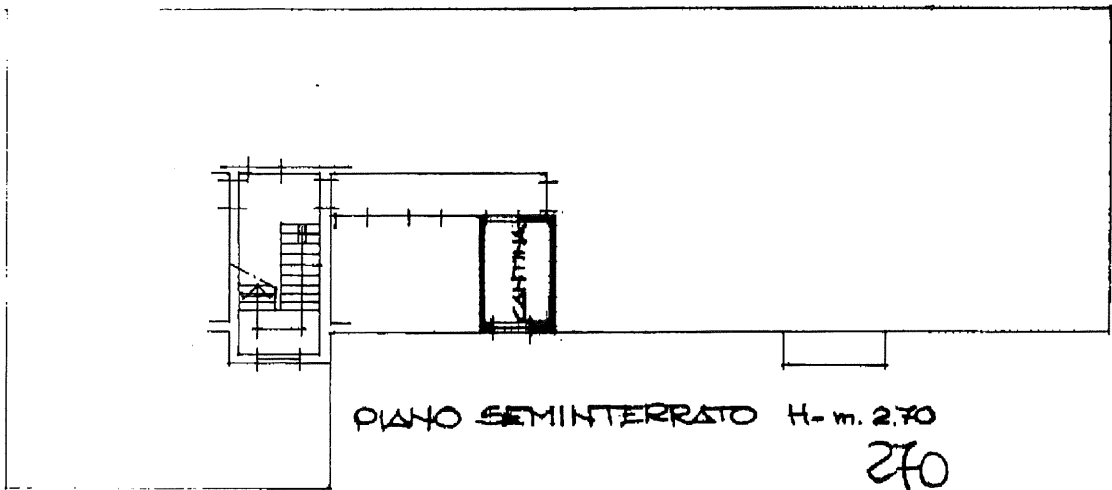

PIANO SEMINTERRATO H = m. 2.70
270

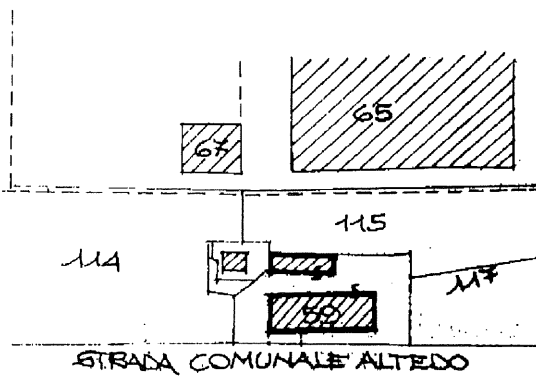

- COMUNE DI S. PIETRO IN CASALE -
FOGLIO 62
MAPP. n. 59

PLANIMETRIA GG. 1/2000

CO 692 26 GEN. 1993

ORIENTAMENTO

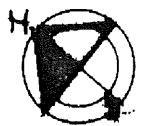

SCALA DI 1:2000

Declarazione di N.C.
Comunicazione di variazione
Ultima planimetria in atti

Compilata dal ...
(Titolo, cognome, nome)

RISERVATO ALL'UFFICIO

SOSTITUISCE		
Sched. 2200 e 2201		
F.	MAPP.	SUB.
62	59	3p 4p

Data presentazione: 26/01/1993 - Data: 28/12/2017 - n. T214971 - Richiedente: TDSMDN68R01A944Y
Totale schede: 1 - Formato di acquisizione: A4 (210x297)

Catasto dei Fabbricati - Situazione al 28/12/2017 - Comune di SAN PIETRO IN CASALE (1116) - < Foglio: 62 - Particella: 59 - Subalterno: 31 >
VIA ALTEDO n. 4627 piano: L.S.I.

MODULARIO
Fig. tend. 497



MINISTERO DELLE FINANZE
DIREZIONE GENERALE DEL CATASTO E DEI SS.TT.EE.
CATASTO EDILIZIO URBANO (RDL 13-4-1939, n. 652)

MOD. 94 (CEU)

LIRE
250

Planimetria di u.i.u. in Comune di S. PIETRO IN CASALE via ALTEDO civ. 4645

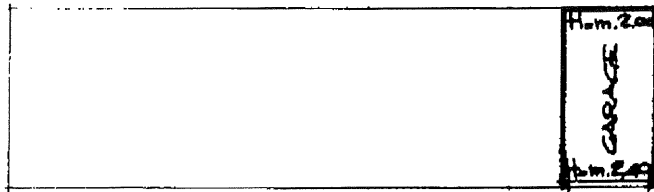

PIANO TERRA H MEDIA = m. 2,20

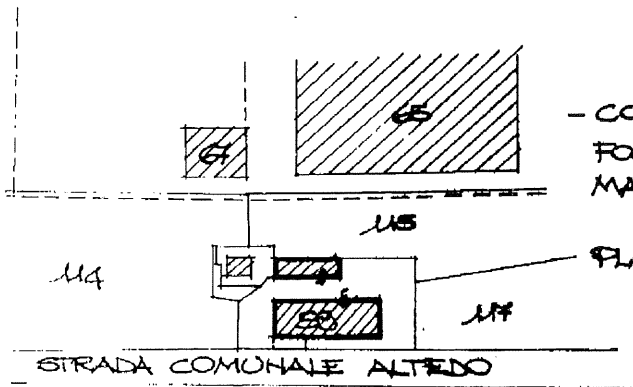

- COMUNE DI S. PIETRO IN CASALE -
FOGLIO 62
MAPP. 58

PLANIMETRIA SCALA 1:2000

STRADA COMUNALE ALTEDO

ORIENTAMENTO

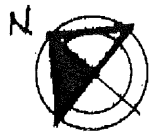

SCALA DI 1:2000

1096 26 GEN 1993

Chiarazione di N.C.
Denuncia di variazione
Ultima planimetria in atti

Compilata dal
(Titolo, cognome e nome)
Iscritto all'albo dei
data Firma

RISERVATO ALL'UFFICIO		
SOSTITUISCE Sch. UNITA AFFERENTE		
F.	MAPP.	SUB.

Data presentazione: 26/01/1993 - Data: 28/12/2017 - n. T214972 - Richiedente: TDSMDN68R01A944Y
Totale schede: 1 - Formate di acquisizione: 1 (di cui 2) sub 114

Catasto dei Fabbricati - Situazione al 28/12/2017 - Comune di SAN PIETRO IN CASALE (1118) - Foglio: 62 - Particella: 59 - Subalterno: 17 - VIA ALTEDO n. 4645 piano: 1

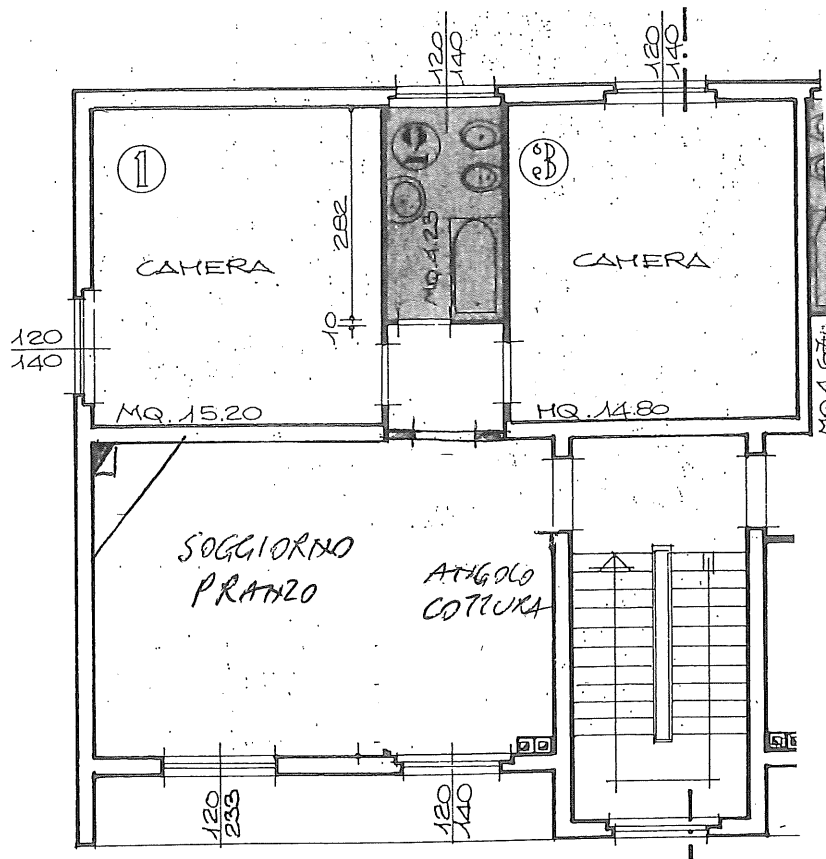

PIANO PRIMO