

MODULARIO
F. n.º rend. 487

57



2346
MINISTERO DELLE FINANZE
DIREZIONE GENERALE DEL CATASTO E DEI SERVIZI TECNICI ERARIALI
NUOVO CATASTO EDILIZIO URBANO

MOD. B (Nuovo Catasto Edilizio Urbano)

Lire
150

(R. DECRETO-LEGGE 12 APRILE 1938, N. 682)

Planimetria dell'immobile situato nel Comune di BOLOGNA Via SOLARI N° 13
Ditta MARZOCCHI GIANCARLO N.º 250 N.º 250 CANTINA N.º 250 N.º 250
NATO A SPERTO IN CALE IL 10-1-1933 - CAZZOLA MARIOLUISA NATA A SPERTO IN CALE IL 23-1-1936
Allegata alla dichiarazione presentata all'Ufficio Tecnico Erariale di BOLOGNA

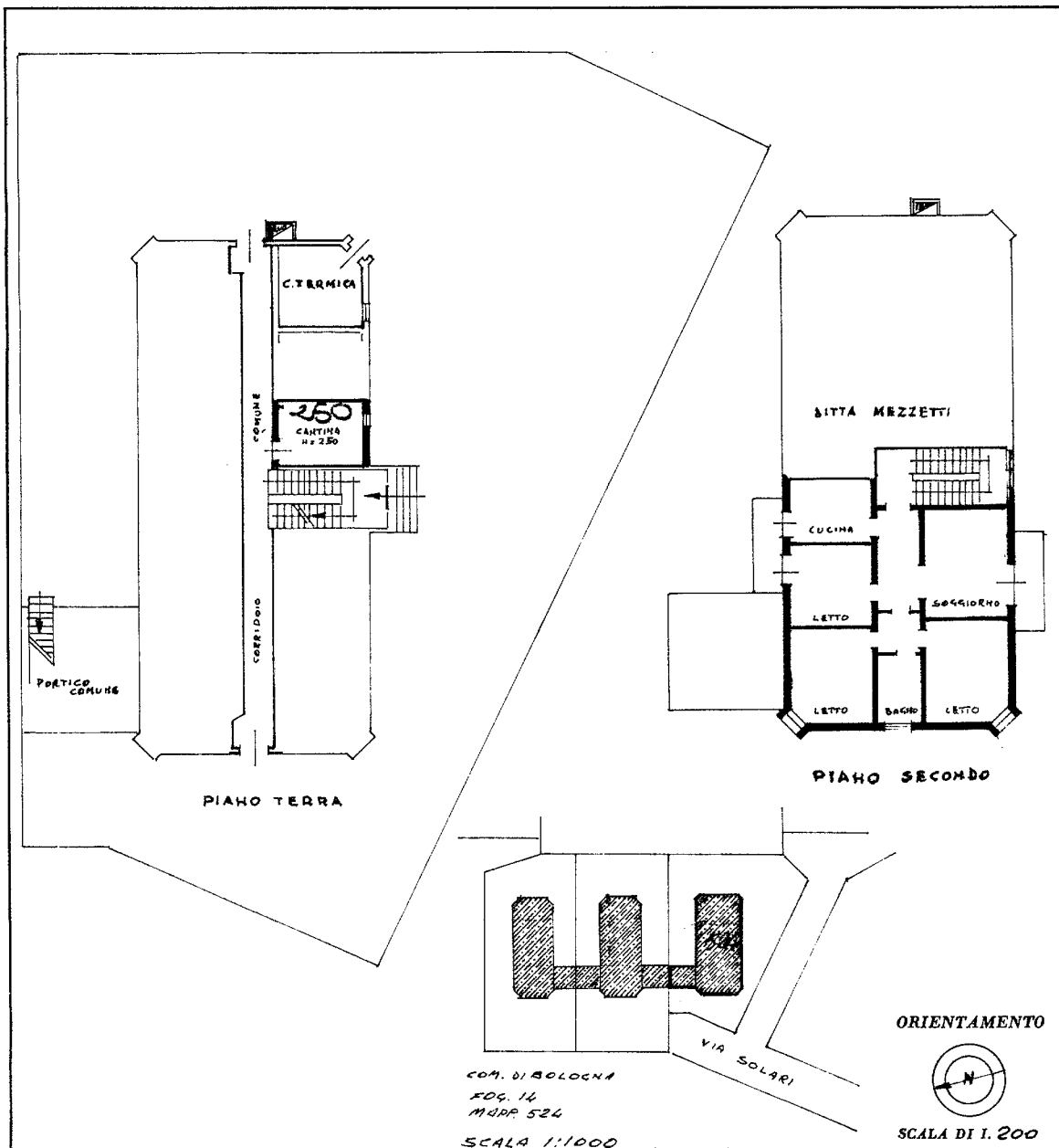

SPAZIO RISERVATO PER LE ANNOTAZIONI D'UFFICIO

DATA	D 5 2 1 6 14 MAG 1986			
PROT. N°	60A 14 524 12			
	FOG.	MAPP.	SUB.	
	60A	14	524 12	

SOSTITUIRE PER	VARIAZIONE N.º			
SCHEDA	F. N.º	MAPP.	SUB.	
	60A	14	524 12	

Compilata dal SEOM
(Titolo, nome e cognome del tecnico)
BUGGHI AUGUSTO
Iscritto all'Albo de' GEOMETRI
della Provincia di BOLOGNA
DATA 19-5-86
Firma: A. Bugghi

Catasto dei Fabbricati - Situazione al 02/07/2018 - Comune di BOLOGNA (A944) - < Foglio: 60 - Particella: 524 - Subalterno: 12 >
VIA ARTURO SOLARI n. 13 piano: 2-T;

Ultima planimetria in atti

MODULARE
7
Ca. 9.7
283

52



2346
MINISTERO DELLE FINANZE
DIREZIONE GENERALE DEL CATASTO E DEI SERVIZI TECNICI ERARIALI
NUOVO CATASTO EDILIZIO URBANO

Mod. B (Nuovo Catasto Edilizio Urbano)

Lire
20

(R. DECRETO-LEGGI 13 APRILE 1960, N. 652)

Planimetria dell'immobile situato nel Comune di BOLOGNA Via COLAMBAROLA C.H. 13/25
Dino CAMPAGNOLI Geom. Giovanni nato a S. Agata Bologna il 21/7/52
Allegata alla dichiarazione presentata all'Ufficio Tecnico Erariale di BOLOGNA

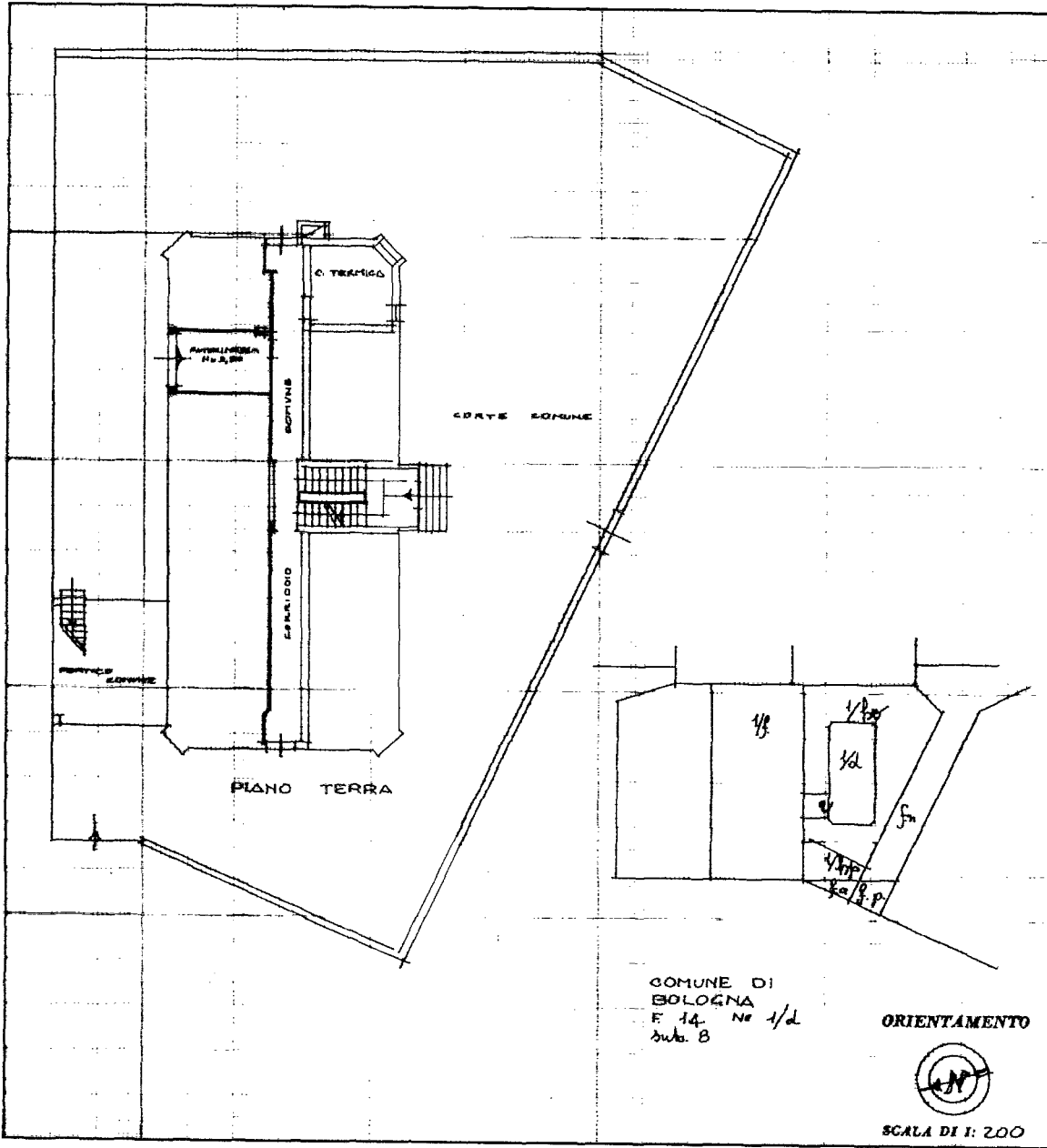

SPAZIO RISERVATO PER LE ANNOTAZIONI D'UFFICIO
DATA 23.8.1967
PROT. N° 9891
ACCETTABILE
F. 14
524 sub. 36

Compilata dal GEOMETRA
(Titolo, nome e cognome del tecnico)
BARAZZONI GIOVANNI
Iscritto all'Albo dei GEOMETRI
della Provincia di BOLOGNA
DATA 30/6/67
Firma: [Signature]
Stampa: [Stamp]

Catasto dei Fabbricati - Situazione al 02/07/2018 - Comune di BOLOGNA (A944) - < Foglio: 60 - Particella: 524 - Subalterno: 6 >
VIA ARTURO SOLARI n. 13 piano: T;

Ultima planimetria in atti



E=1687300

1 Particella: 524

Comune: BOLOGNA
Foglio: 60 All: A
Scala originale: 1:1000
Dimensione cornice: 267.000 x 189.000 metri
2-Lug-2018 16:13:37
Prot. n. T256702/2018