

MODULARITÀ
F. rig. rend. 407



MINISTERO DELLE FINANZE
DIREZIONE GENERALE DEL CATASTO E DEI SS.TT.EE.
CATASTO EDILIZIO URBANO (RDL 13-4-1939, n. 652)

3342

MOD. BN (CI)

LIRE
350

146

Planimetria di u.i.u. in Comune di **MEDICINA** via **FIorentina** civ. **542**

P. SEMINTERRATO H. 2,20

P. TERRA H. 2,80

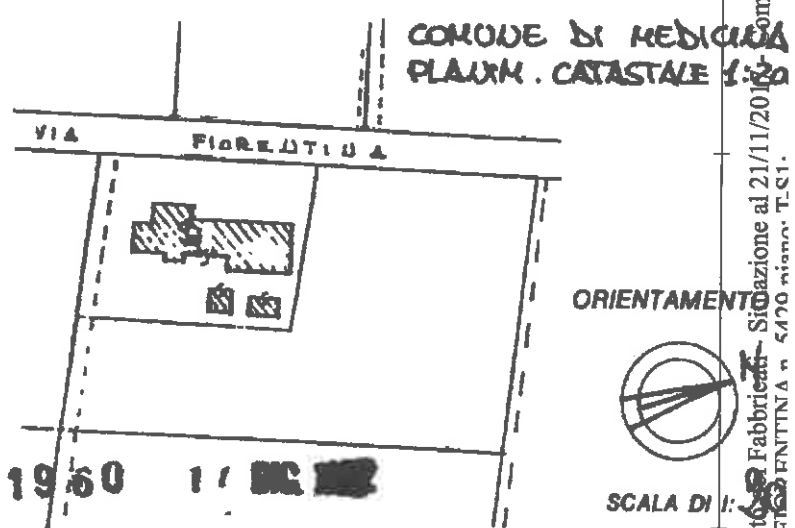
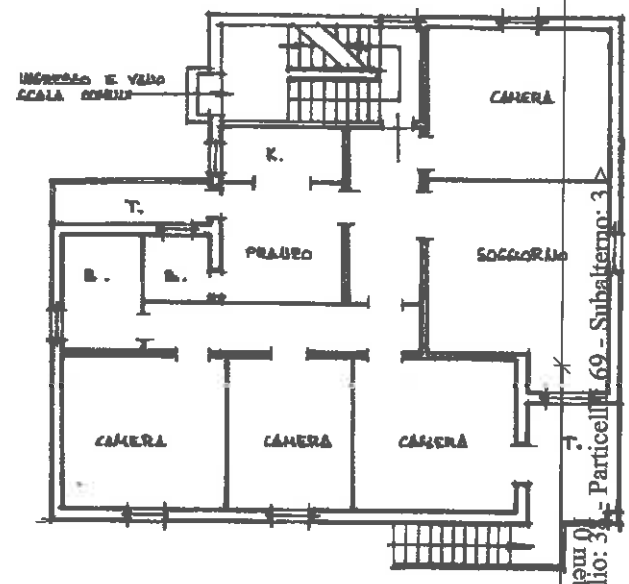
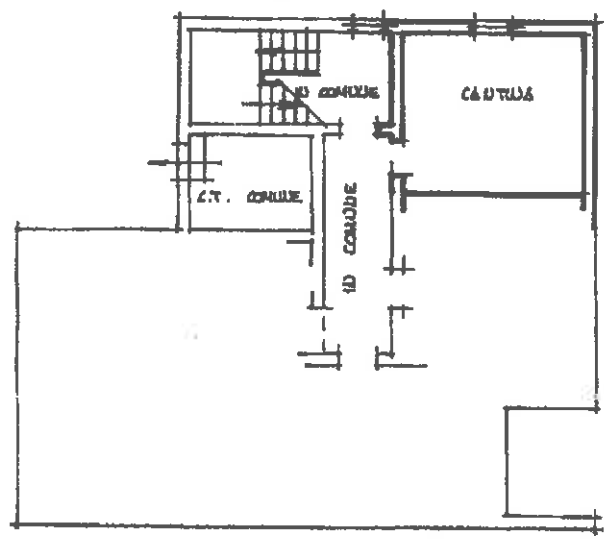

Comune di MEDICINA (F083) - < Foglio: 3 - Particella 69 - Subalterno: 3
Catasto Fabbricati - Situazione al 21/11/2017
VIA FIORENTINA n. 5420 - Città: T.S.I.

Dichiarazione di N.C.
Denuncia di variazione

Compilata dal **LUSEGUERE**
(Titolo cognome e nome)
QUARTIERI

RISERVATO ALL'UFFICIO

Data presentazione: 17/12/1992 - Data: 21/11/2017 - n. T212507 - Richiedente: BNFLCU74P14A944A
Formato di acquisizione: A4 (210x297) - Formato stampa: A4 (210x297)
n. 69 sub. 3
data N.C. (1992) Firma **Luigi Luseguere** per il Comune di Bologna

3342

MODULARIO
F. fig. mod. 107



MINISTERO DELLE FINANZE
DIREZIONE GENERALE DEL CATASTO E DEI SS.TT.EE.
CATASTO EDILIZIO URBANO (RDL 13-4-1939, n. 652)

MOD. EN (CI)

LIRE
350

147

Planimetria di u.i.u. in Comune di MEDICINA via FIORENTINA civ. 5420

P. SEMUTERRATO H. 3,20

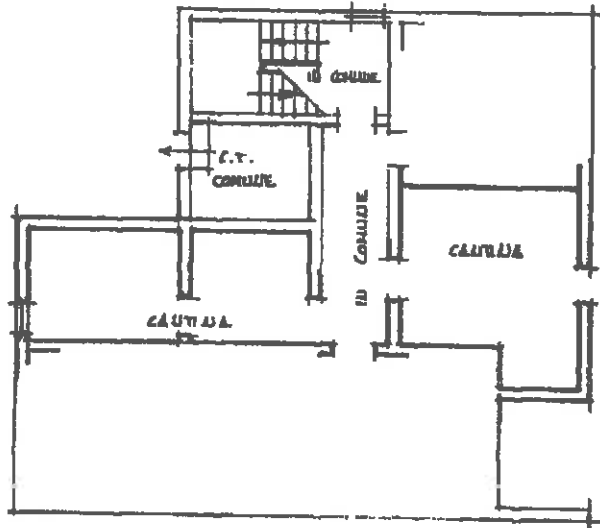

PIANO TERRA H. 3,80

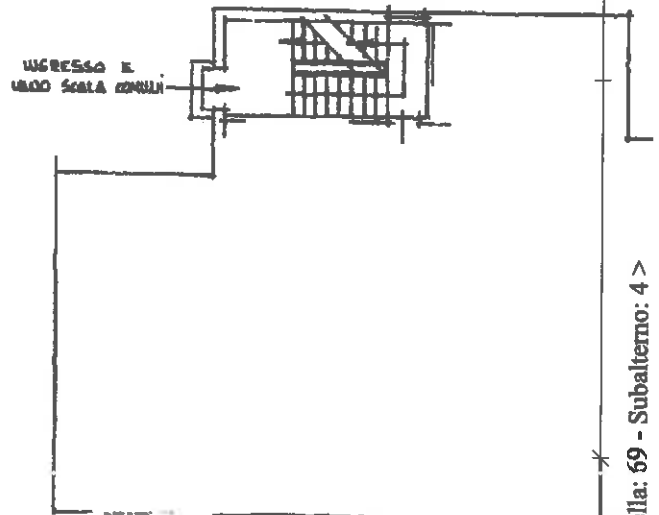

PIANO PRIMO H. 3,80

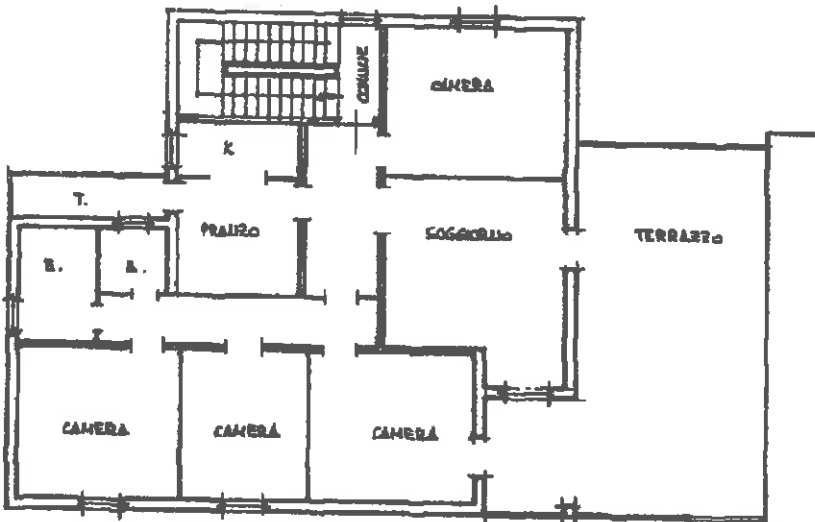

COMUNE DI MEDICINA
PLAN. CATASTALE 1:200

V. FIORENTINA

ORIENTAMENTO



SCALA DI 1:200

A 1960 17 DIC. 1992

Dichiarazione di N.C.
Denuncia di variazione
Ultima planimetria in atti

Compilata dal LOGGIERE
(Nome, cognome e nome)
QUARTIERI ALEO

RISERVATO ALL'UFFICIO

Data presentazione: 17/12/1992 - Data: 21/11/2017 - n. T214216 - Richiedente: BNFLCU74P14A944A
Totale schede: 1 - Formato di acquisizione: A4(210x297) - Formato stampa: A4(210x297)
n. 63 sub. 4 data NC 1997

Catasto dei fabbricati - Situazione al 21/11/2017 - Comune di MEDICINA (F083) - < Foglio: 38 - Particella: 69 - Subalterno: 4 >

MODULARIO
F. rig. 10/11/1977



MINISTERO DELLE FINANZE
DIREZIONE GENERALE DEL CATASTO E DEI SS.TT.EE.
CATASTO EDILIZIO URBANO (RDL 13-4-1939, n. 652)

3362

MOD. 59 (CI)

LIRE
350

Planimetria di u.i.u. in Comune di **MEDICINA** via **FIORENTINA** civ. **542**

PIANO SEMITERRATO
H. 3,30

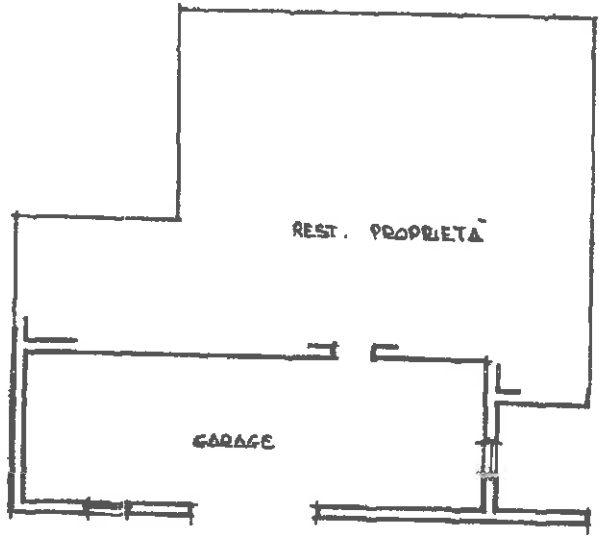

COMUNE DI MEDICINA
PLANIM. CATASTALE 1:2000

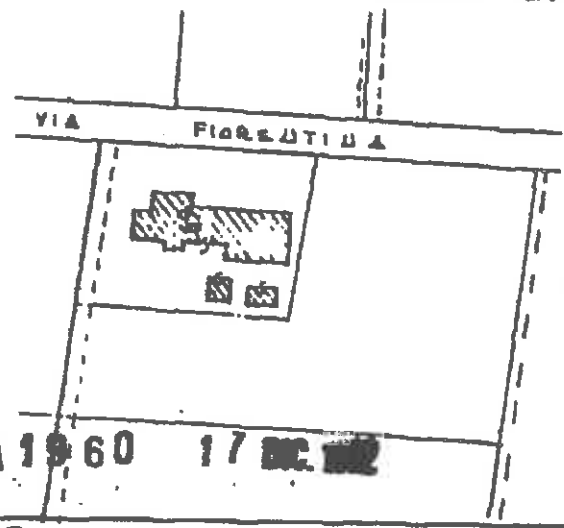

ORIENTAMENTO



SCALA DI 1:2000

A 1960 17 DEC 1992

Dichiarazione di N.C.
Denuncia di variazione
Ultima planimetria in atti

Compilata dal **INGEGNERE**
(Titolo, cognome e nome)
QUARTIERI ALFIO

RISERVATO ALL'UFFICIO

Data presentazione: 17/12/1992 - Data: 21/11/2017 - n. T212508 - Richiedente: BNFLCU74P14A944A

Totale schede: 1 - Formato di acquisizione: A4(210x297) - Stampa: A4(210x297)

n. **63** sub. **6** data **DIC '92** Firma **[Signature]**

Catasto dei Fabbricati - Situazione al 21/11/2017 - Comune di MEDICINA (F083) - < Foglio: 38 - Particella: 59 - Subalterno: 6 >

**Agenzia del Territorio
CATASTO FABBRICATI
Ufficio Provinciale di
Bologna**

Dichiarazione protocollo n. BO0192126 del 18/10/2004

Planimetria di u.i.u. in Comune di Medicina

Via Fiorentina

civ. 5429

Identificativi Catastali:

Sezione:
Foglio: 38
Particella: 69
Subalterno: 9

Compilata da:
Quartieri Alfio

Iscritto all'albo:
Ingegneri

Prov. Bologna

N. 3901

Scheda n. 1

Scala 1:200

PIANO TERRA h=280 - 475

MAGAZZINO



Ultima planimetria in atti

**Agenzia del Territorio
CATASTO FABBRICATI
Ufficio Provinciale di
Bologna**

Dichiarazione protocollo n. BO0192126 del 18/10/2004

Planimetria di u.i.u. in Comune di Medicina

Via Fiorentina

civ. 5429

Identificativi Catastali:

Sezione:
Foglio: 38
Particella: 69
Subalterno: 9

Compilata da:
Quartieri Alfio

Iscritto all'albo:
Ingegneri

Prov. Bologna

N. 3901

Scheda n. 2

Scala 1:200

PIANO TERRA h=180

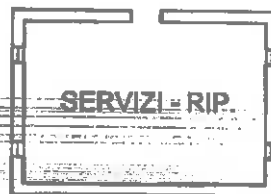

PIANO PRIMO h=165

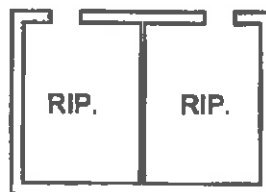

Ultima planimetria in atti

Data: 21/11/2017 - n. T212510 - Richiedente: BNFLCU74P14A944A



Totale schede: 2 - Formato di acquisizione: A4(210x297) - Formato stampa richiesto: A4(210x297)

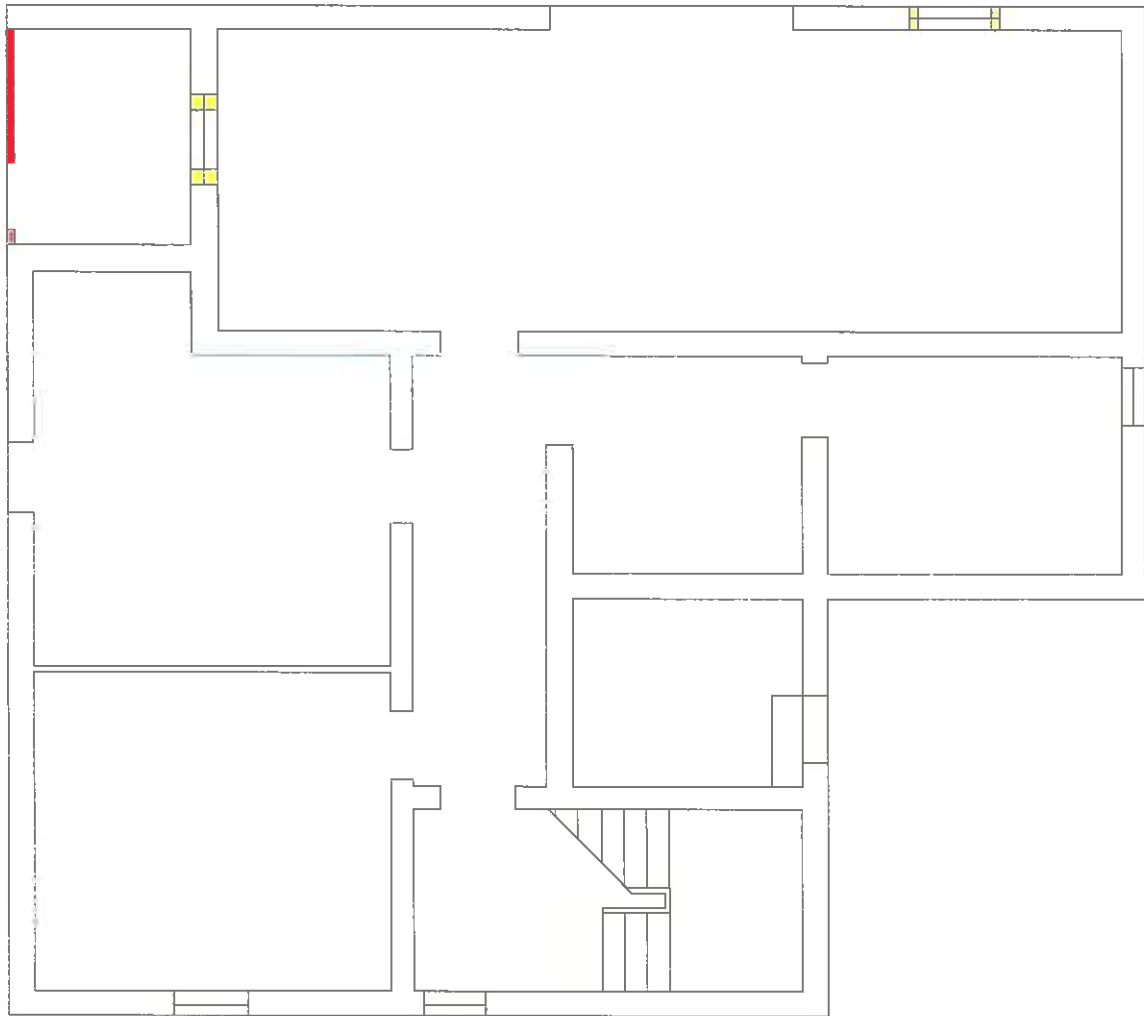

RAPPRESENTAZIONE INDICATIVA PIANTA PIANO SEMINTERRATO



LEGENDA:

-  DEMOLIZIONE
-  COSTRUZIONE



E.I. COCCHI ERIKA e ELEONORA - RG. 823/15
Garage e servizi siti al piano SEMINTERRATO in via Fiorentina 5429 - Medicina (BO)

Studio Tecnico Associato Sanna Solferini
Via Marconi 43, 40122 - BOLOGNA
Tel.: 051 2961312 - Fax.: 051 2961448
e.mail: info@sannasolferini.it

DATA
22 gennaio 2018

COD. COMMESSA
1807_2017_EI

RAPPRESENTAZIONE INDICATIVA PIANTA PIANO RIALZATO

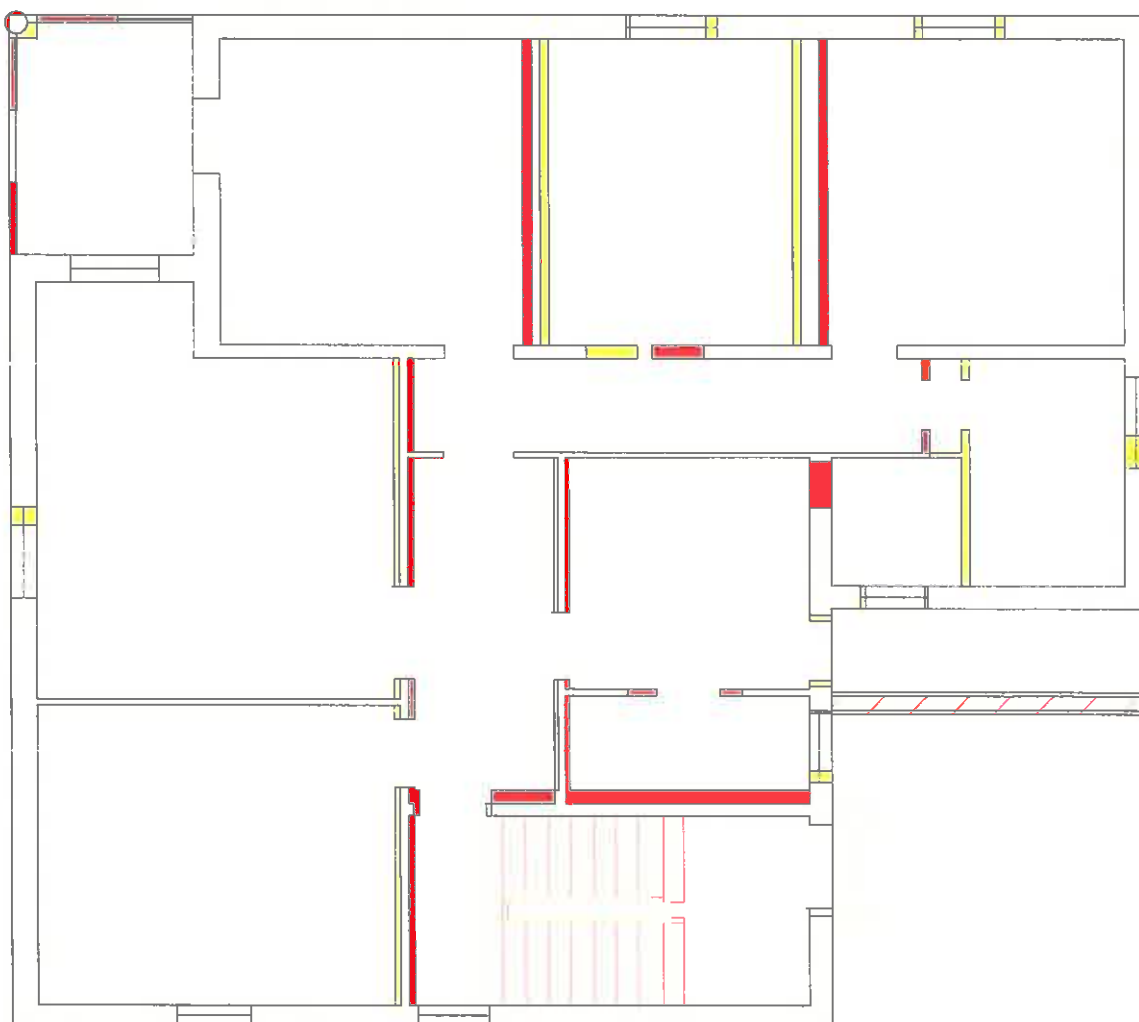



LEGENDA:

- DEMOLIZIONE
- COSTRUZIONE

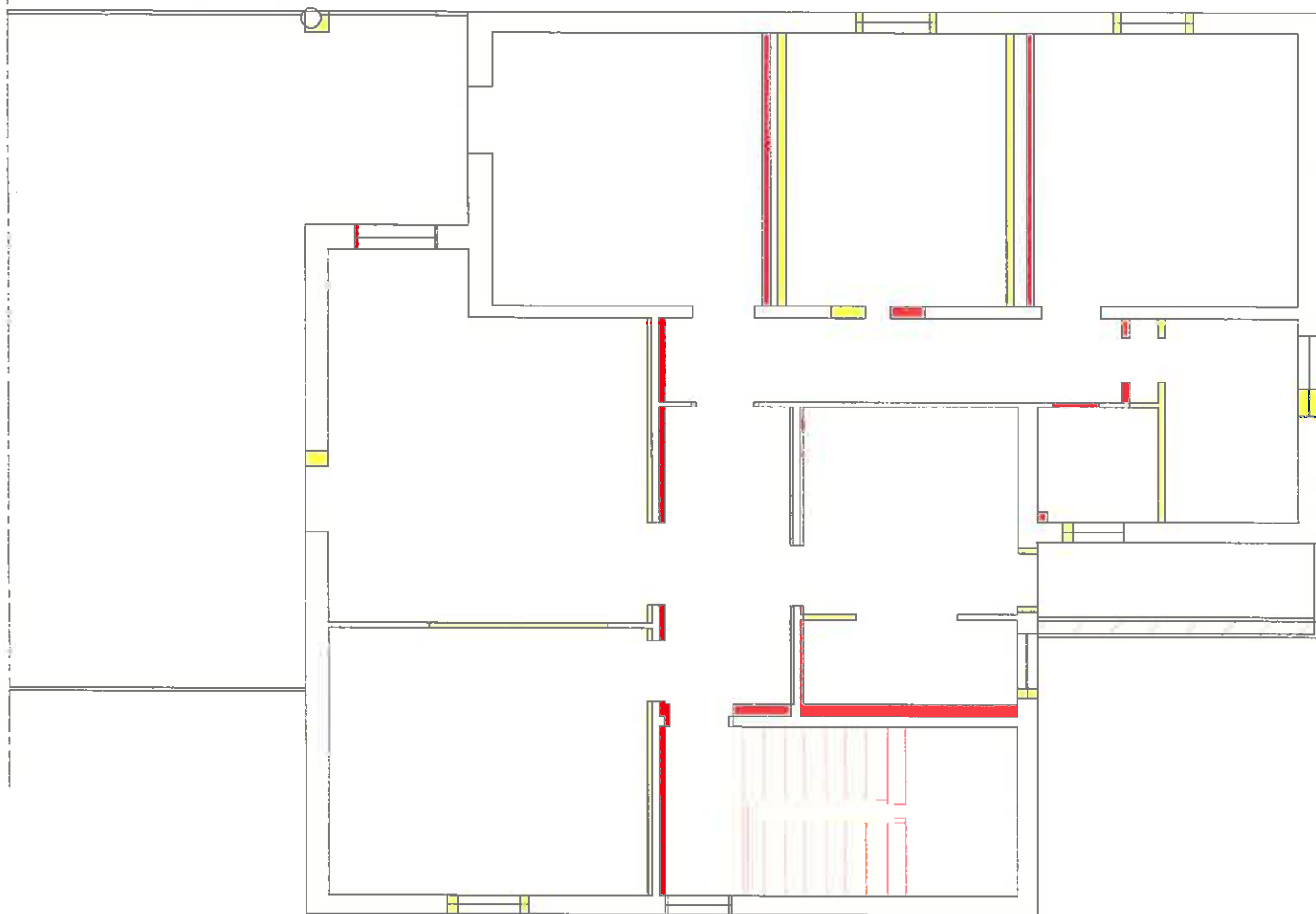
RAPPRESENTAZIONE INDICATIVA PIANTA PIANO PRIMO



LEGENDA:

-  DEMOLIZIONE
-  COSTRUZIONE



E.I. COCCHI ERIKA e ELEONORA - RG. 823/15
Appartamento sito al piano PRIMO in via Fiorentina 5429 - Medicina (BO)

Studio Tecnico Associato Sanna Solferini
Via Marconi 43, 40122 - BOLOGNA
Tel.:051 2961312 - Fax.: 051 2961448
e.mail: info@sannasolferini.it



DATA
22 gennaio 2018

COD. COMMESSA
1807_2017_EI

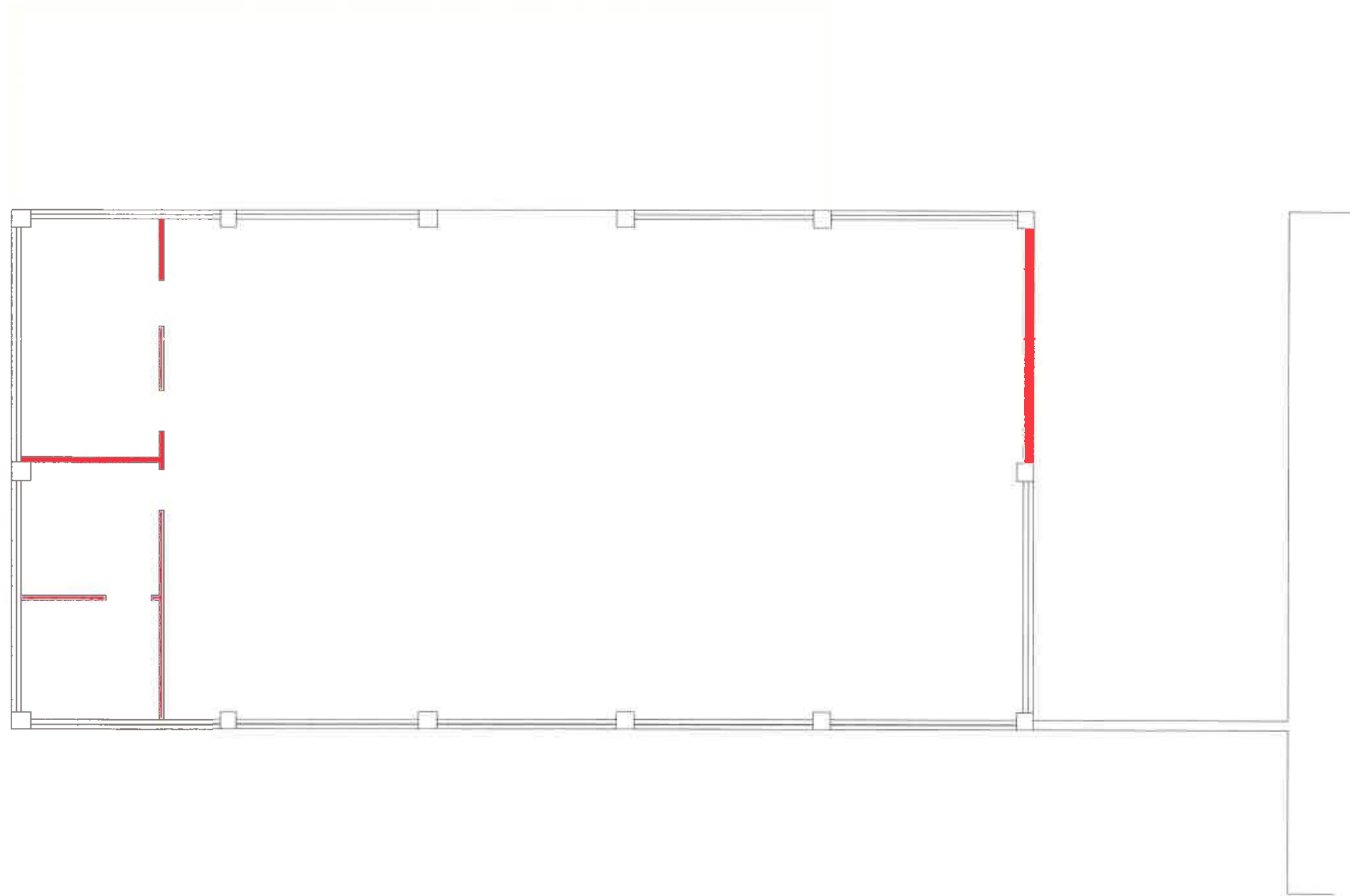
RAPPRESENTAZIONE INDICATIVA PIANTA PIANO TERRA



LEGENDA:

-  DEMOLIZIONE
-  COSTRUZIONE



E.I. COCCHI ERIKA e ELEONORA - RG. 823/15
Capannone sito al piano TERRA in via Fiorentina 5429 - Medicina (BO)

Studio Tecnico Associato Sanna Solferini
Via Marconi 43, 40122 - BOLOGNA
Tel. 051 2961312 - Fax.: 051 2961448
e.mail: info@sannasolferini.it

DATA
22 gennaio 2018

COD. COMMESSA
1807_2017_EI