

MODULARIO
+ fog. rend. 487



MINISTERO DELLE FINANZE
DIPARTIMENTO DEL TERRITORIO
CATASTO EDILIZIO URBANO (RDL 13-4-1939, n. 652)

MOD **BN** (CEU)
LIRE
500

121 RA
Planimetria di u.i.u. in Comune di...CREVALCORE... via...SIGNATA... civ. 408/A

A 01464 14 LUG. 1997

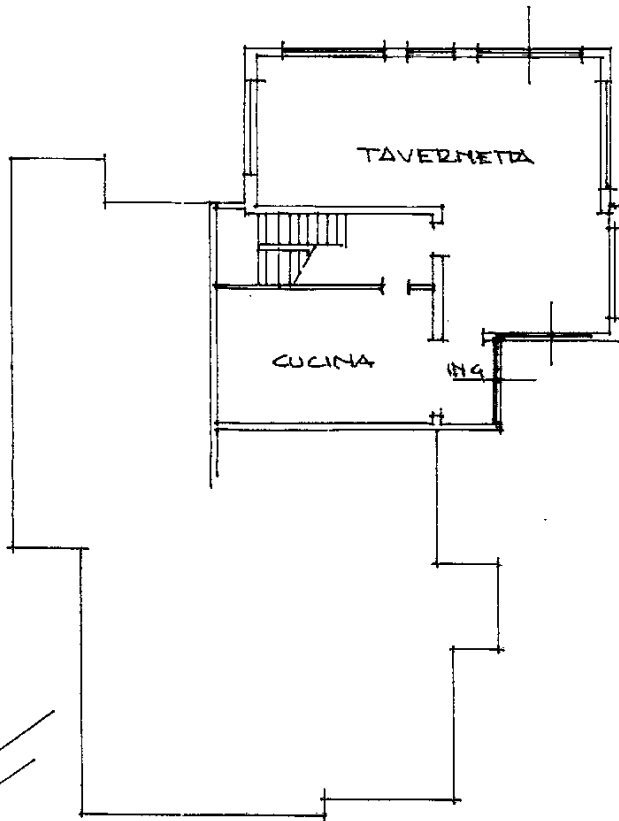

PIANO TERRA
H= 2,30
230

Prot (Mod. 8) n. 6237/1097
Vetture e/o u.i.n. _____
IMPORTO L. 50.000

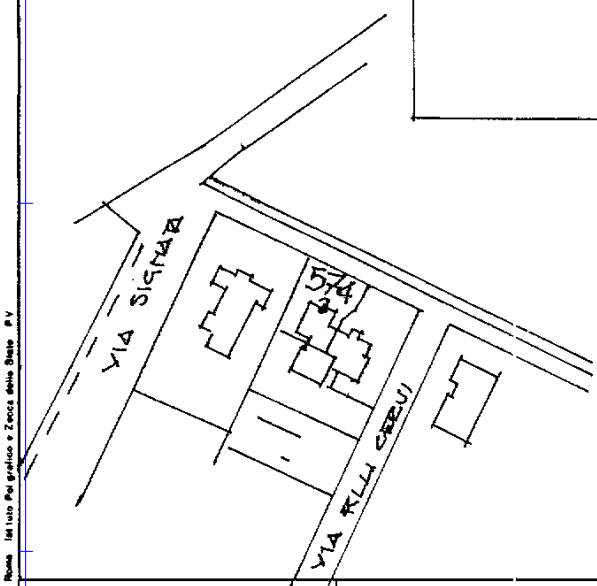

PLANIMETRIA 1:2000
FOGLIO 83 MAPPA 574

ORIENTAMENTO

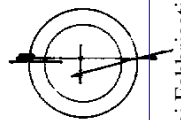

SCALA DI 1:200

Dichiarazione di NC <input type="checkbox"/>	Compilata dal <u>GEOM. CARLO MONTREDINI</u> (Titolo, cognome e nome)	RISERVATO ALL'UFFICIO
Ulteriori planimetrie in atto <input checked="" type="checkbox"/>	iscritto all'albo dei <u>GEOMETRI</u>	
Data presentazione: 14/07/1997 - Data: 24/09/2018 - n. T76399 - Richiedente: CHVMRA75C17A944R	della provincia di <u>BO</u>	
Totale schede: 1 - Formato di acquisizione: A4(210x297) - Formato stampa richiesto: A4(210x297)	n. <u>574</u> sub <u>6</u>	
	data _____ Firma <u>[Signature]</u>	

inven 01
Catasto dei Fabbricati - Situazione al 24/09/2018 - Comune di CREVALCORE (D166) - Foglio: 83 - Particella: 574 - Subalterno: 6 >
VIA SIGNATA n. 408/A piano: T.

83 574 2 Bofe

2016
 MODELLO
 F. 119 rev. 007
 199



MINISTERO DELLE FINANZE
 DIPARTIMENTO DEL TERRITORIO
CATASTO EDILIZIO URBANO (RDL 13-4-1939, n. 652)

MOD. BN (CEU)
 LIRE
 500

Planimetria di u.i.u. in Comune di CREVALCORE via SIGNATA civ. 408/3

A01464 14 LUG. 1997

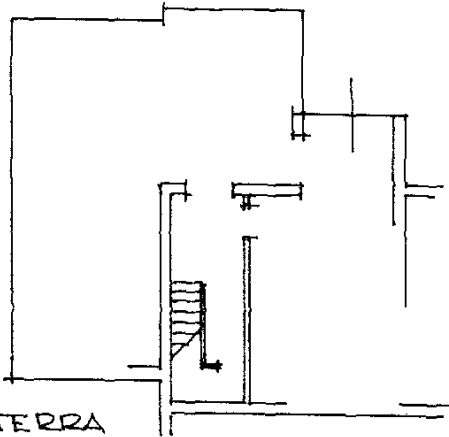

PIANO TERRA
 H=230

230

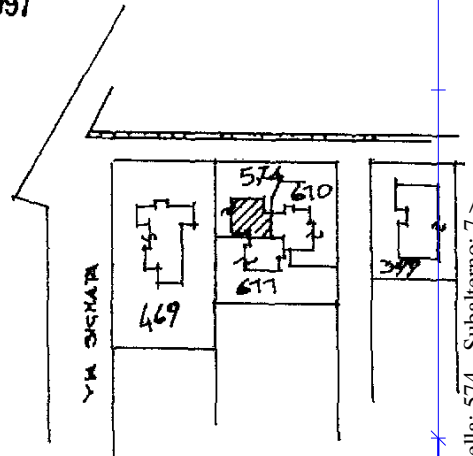

PIANIMETRIA 1:2000
 FOGLIO 03 MAP. 574

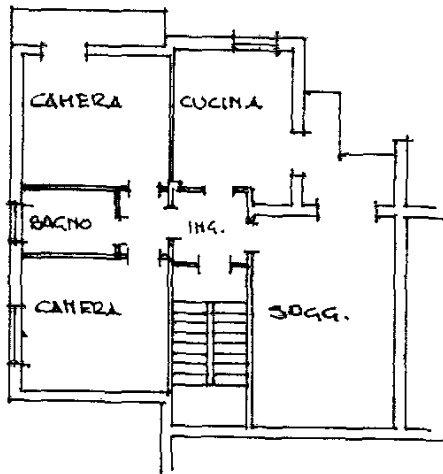

PIANO PRIMO H=300

Prot. (Mod. 8) n. 6238/1101
 Volture e sub. n. 97
 IMPORTO L. 50.000

ORIENTAMENTO



SCALA DI 1:2000

Dichiarazione di N.C.
 Ulteriori variazioni
 Data presentazione: 14/07/1997 - Data: 24/09/2018 - n. T76401 - Richiedente: CHVMRA75C17A944R
 Totale schede: 1 - Formato di acquisizione: A4(210x297) - Formato stampa richiesto: A4(210x297)
 n. 83 sub. 7

Compilata dal GEOM. CARLO MONFREDINI
 (Titolo, cognome e nome)
 Iscritto all'albo dei GEOMETRI
 della provincia di BO
 data Firma Monfredini

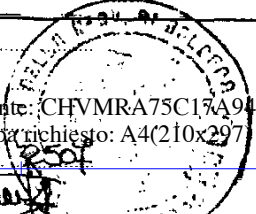

CONSERVATO ALL'UFFICIO			
Scheda			
FNCI	83	574	2/101

in un 01
 Situazione al 24/09/2018 - Comune di CREVALCORE (D166) - Foglio: 83 - Particella: 574 - Subalterno: 7 -
 VIA SIGNATA n. 408/A piano: T-1;