

Agenzia delle Entrate
CATASTO FABBRICATI
Ufficio Provinciale di
Bologna

Dichiarazione protocollo n. BO0122281 del 12/09/2016	
Planimetria di u.i.u. in Comune di San Giorgio Di Piano	
Via Stiatico civ. 11	
Identificativi Catastali:	Compilata da: Corso Stefano
Sezione:	Isoritto all'albo: Geometra Dipendente Pubblico
Foglio: 34	Prov. N.
Particella: 93	
Subalterno: 11	

Scheda n. 1 Scala 1:100

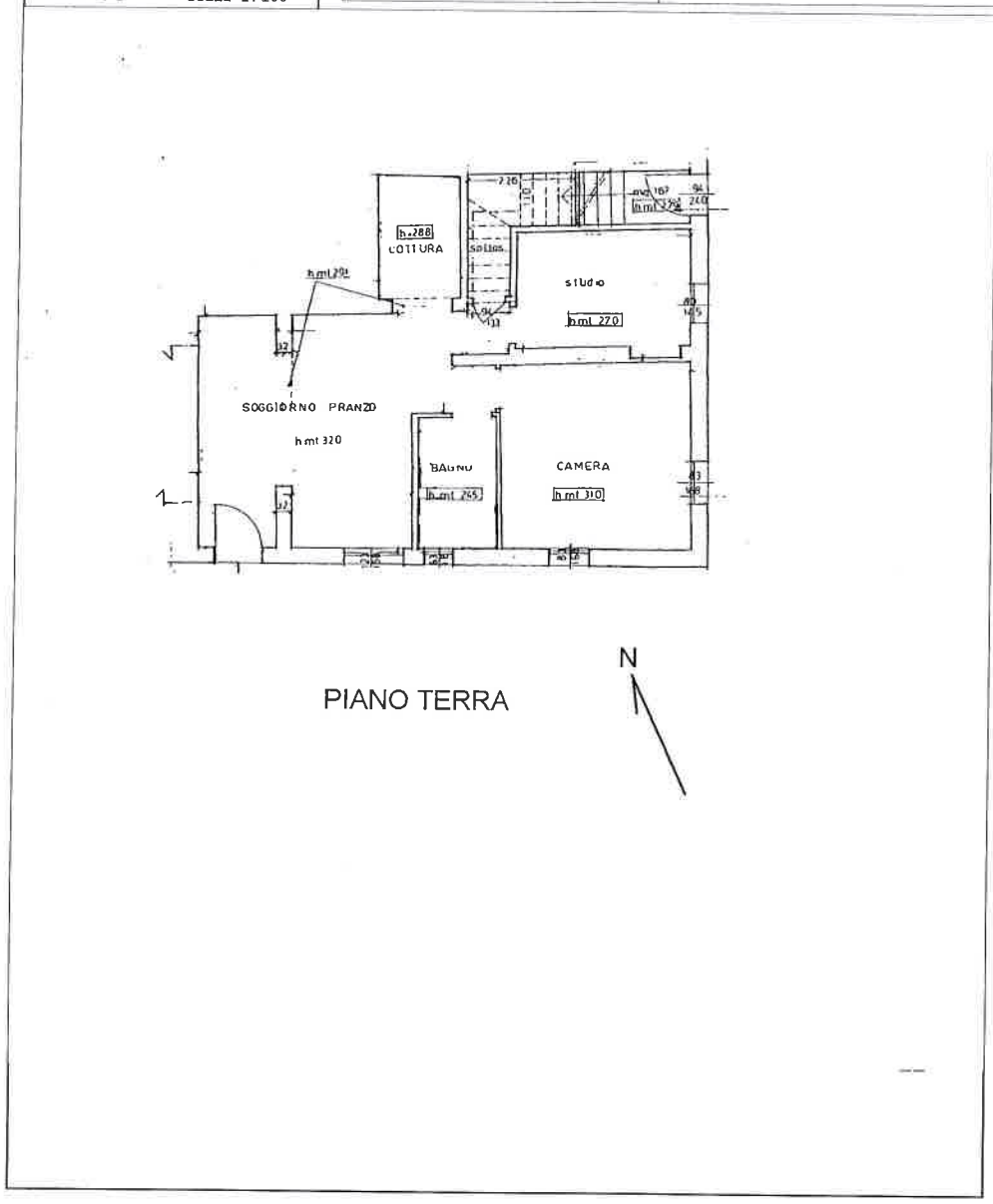

PIANO TERRA

Catasto dei Fabbricati - Situazione al 18/06/2018 - Comune di SAN GIORGIO DI PIANO (H896) - < Foglio: 34 - Particella: 93 - Subalterno: 11 >
VIA STIATICO n. 11 piano: T; mstr 01

Ale 26

MODULARIO
F. 112 rev. 487



99
MINISTERO DELLE FINANZE
DIREZIONE GENERALE DEL CATASTO E DEI SS.TT.EE.
CATASTO EDILIZIO URBANO (RDL 13-4-1939, n. 652)

MOD. BN (CEU)

LIRE
250

84

Planimetria di u.i.u. in Comune di SAN GIORGIO DI PIANO via STIATICO civ.

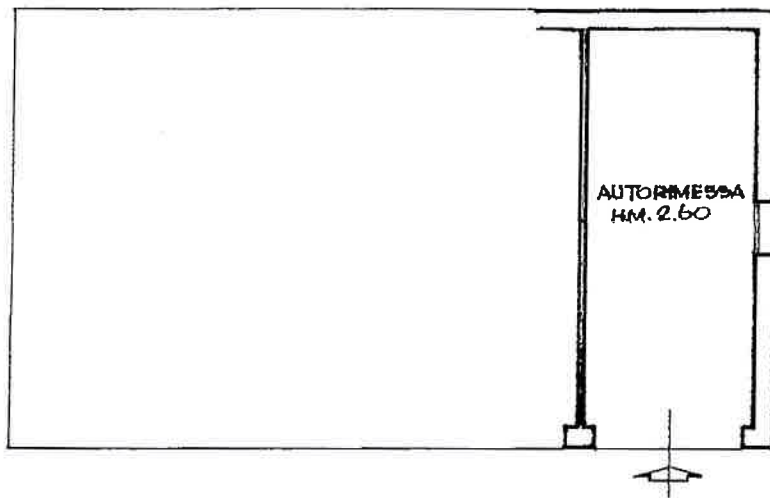

PIANO TERRENO



PLANIMETRIA - SC.1: 2000
FOGLIO 34 - MAPP. 32
COMUNE DI SAN GIORGIO DI PIANO

ORIENTAMENTO



SCALA DI 1:100

Catasto dei Fabbricati - Situazione al 18/06/2018 - Comune di SAN GIORGIO DI PIANO (H896) - < Foglio: 34 - Particella: 32 - Subalterno: 2 - VIA STIATICO piano: I;

Dichiarazione di N.C.
Ulteriori variazioni
Data presentazione: 04/07/1995
Identificativi catastali
Totale schede: 1 - Formato di acquisizione: A4(210x297)
n. 32 sub. 2

Compilata dal **GEOMETRA**
(Titolo, cognome e nome)
UGOLINI VALERIA
Iscritta all'Albo dei **GEOMETRI**
della provincia di **BOLOGNA** n. 4102
data Firma *Valeria Ugolini*



RISERVATO ALL'UFFICIO

fol 3

N-1943100

E=1687200



1 Particella: 93

ELABORATO PLANIMETRICO
 Compilato da:
 Ugolini Valeria
 Iscritto all'albo:
 Geometri
 Prov. Bologna N. 2707

**Agenzia del Territorio
 CATASTO FABBRICATI
 Ufficio Provinciale di
 Bologna**

Comune di San Giorgio Di Piano Protocollo n. BO0232902 del 10/12/2004
 Sezione: Foglio: 34 Particella: 112 Tipo Mappale n. del
 Dimostrazione grafica dei subalterni Scala 1 : 200

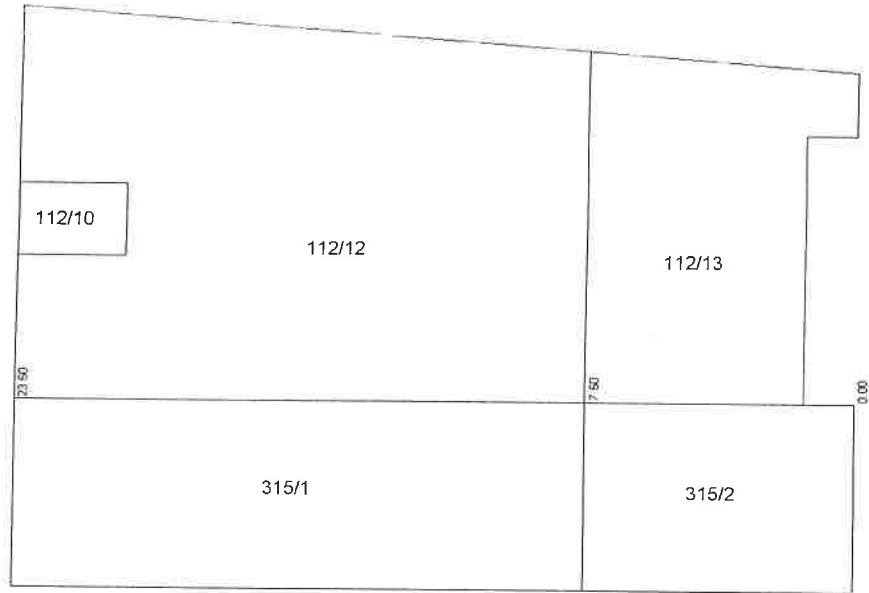

PIANO TERRA

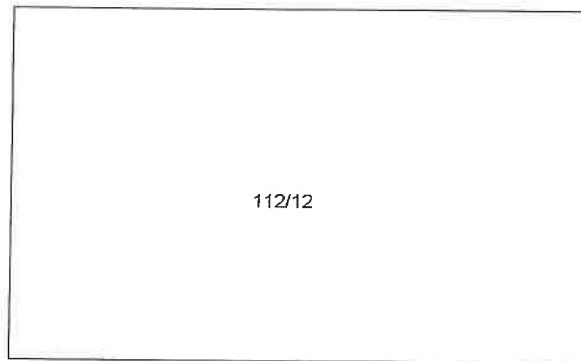

PIANO PRIMO

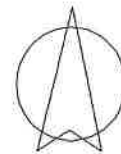

Ultima planimetria in atti

Data: 01/08/2018 - n. T164448 - Richiedente: Telematico

Totale schede: 1 - Formato di acquisizione: A4(210x297) - Formato stampa richiesto: A4(210x297) - Fattore di scala non utilizzabile

Catasto dei Fabbricati - Situazione al 01/08/2018 - Comune di SAN GIORGIO DI PIANO (H896) - < Foglio: 34 - Particella: 112 - Elaborato planimetrico >

Direzione Provinciale di Bologna
 Ufficio Provinciale - Territorio
 Servizi Catastali
 Comune di: SAN GIORGIO DI PIANO
 Elenco Subalterni

ACCERTAMENTO DELLA PROPRIETA IMMOBILIARE URBANA
 ELENCO DEI SUBALTERNI ASSEGNATI

Comune	Sezione	Foglio	Particella	Tipo mappale	del:
SAN GIORGIO DI PIANO		34	112		
Sub	UBICAZIONE via/piazza	n°civ	Piani	Scala	Int.
11					
12	VIA STIATICO	4/6	T-1		
13	VIA STIATICO	4/6	T		
Comune	Sezione	Foglio	Particella	Tipo mappale	del:
SAN GIORGIO DI PIANO		34	315		
Sub	UBICAZIONE via/piazza	n°civ	Piani	Scala	Int.
1			T		
2			T		

Unità immobiliari n. 6

Tributi erariali: 0,00

Visura telematica

PLANIMETRIA SC. 1:500

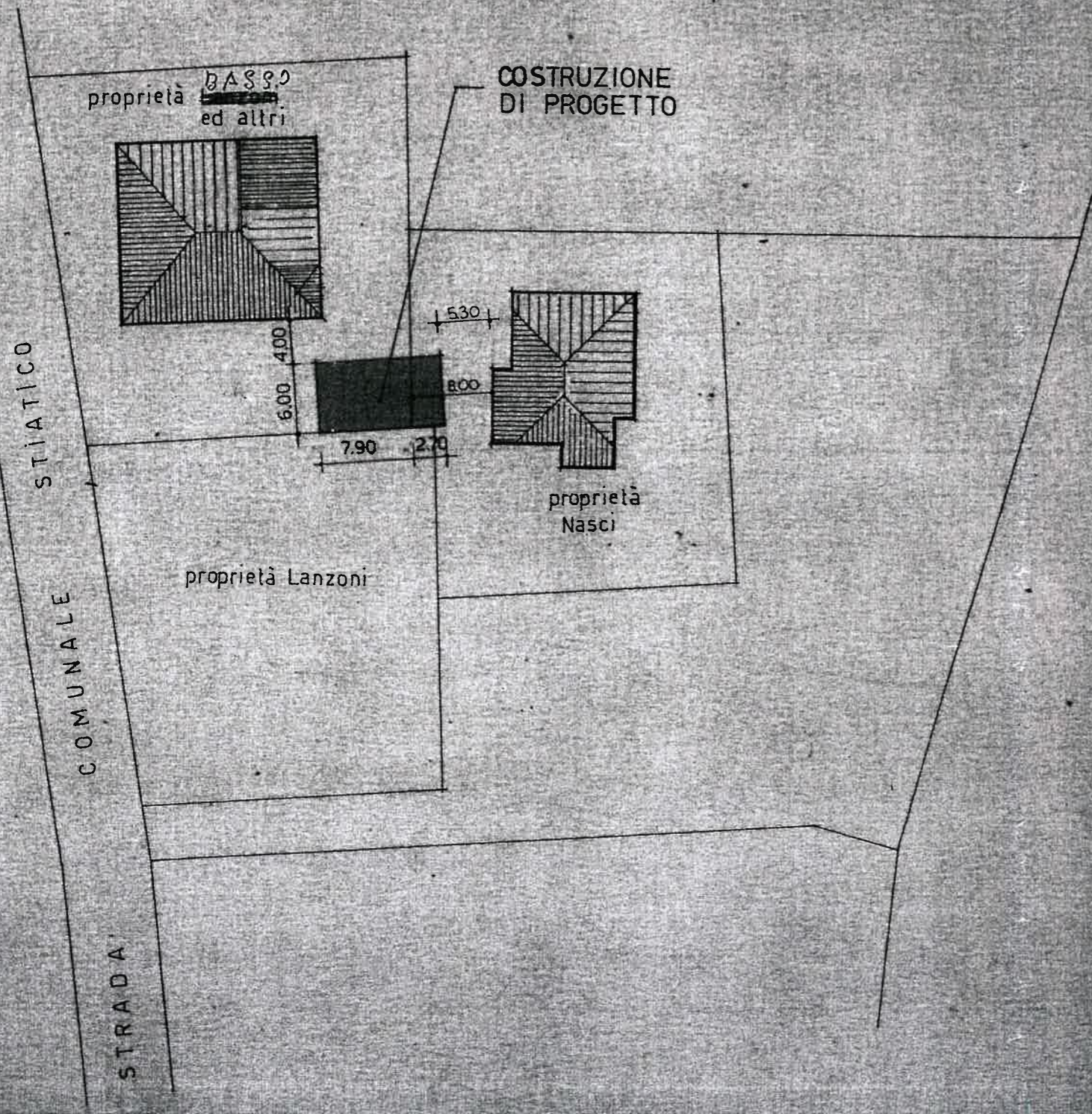

PIANTA PIANO TERRA

Handwritten signature

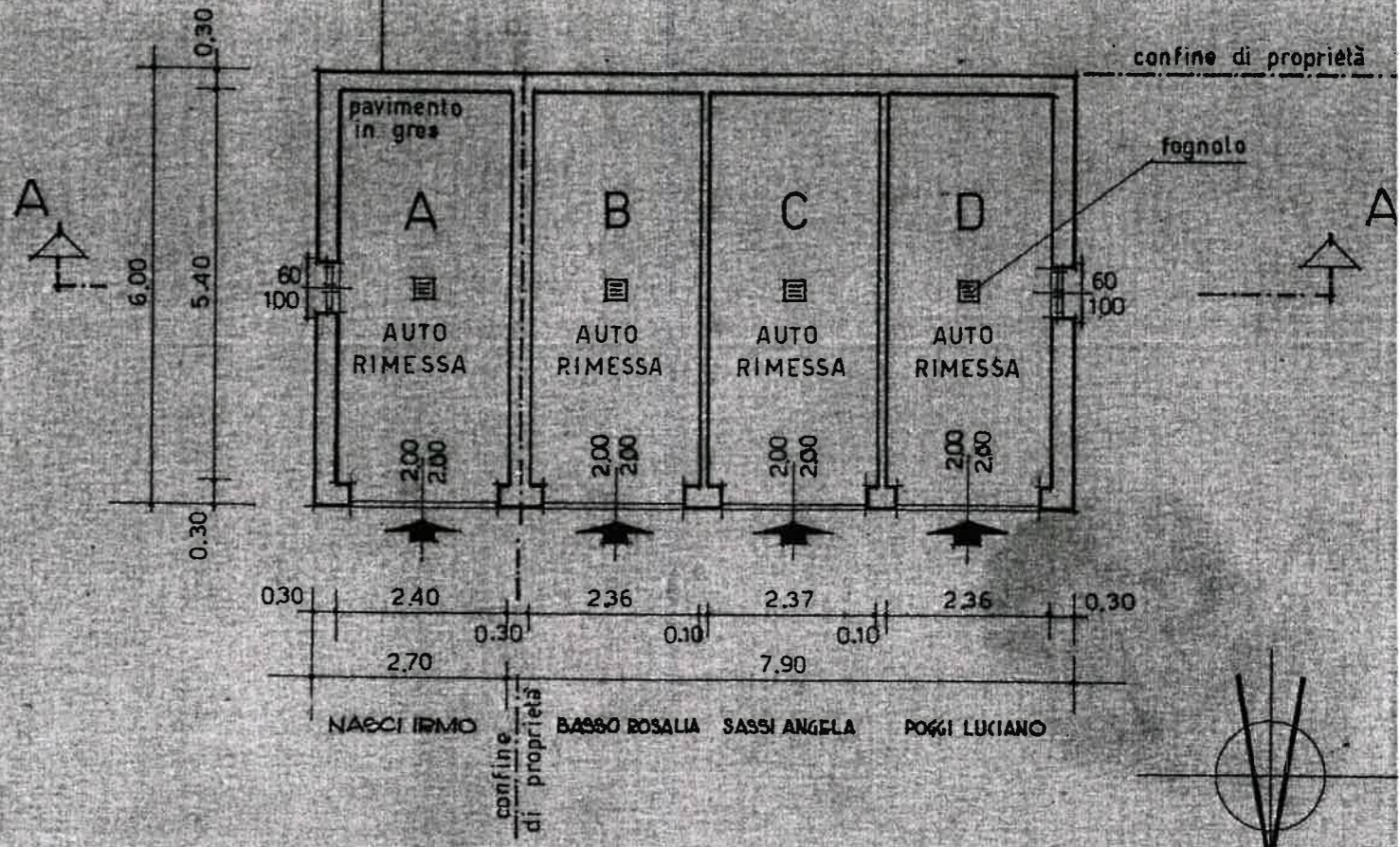

PIANTA COPERTO

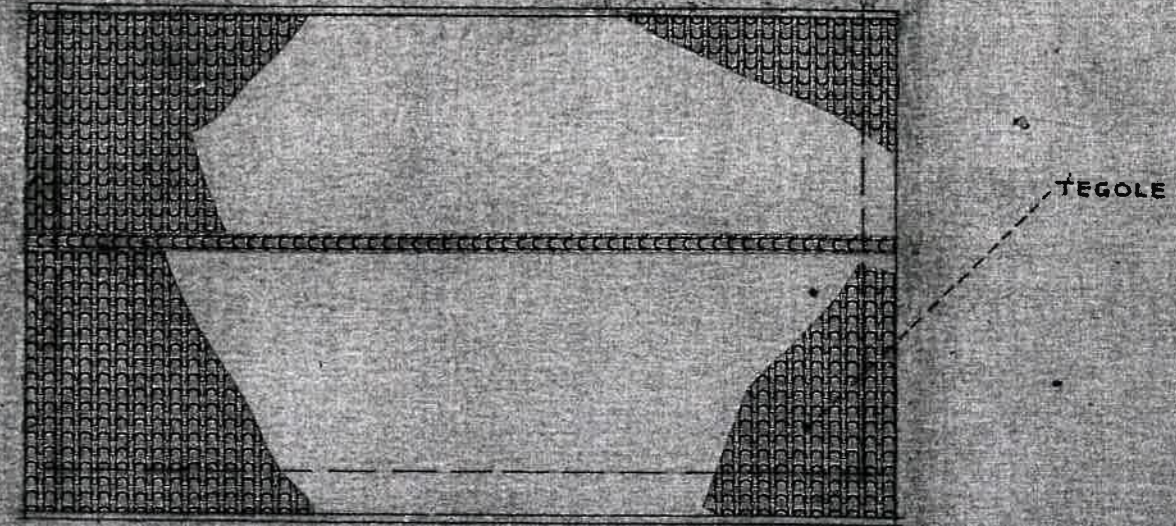

PIANTA PIANO TERRA

STATO LEGITTIMATO (v.D.I.A. P.G. n. 21.479 del 22/12/

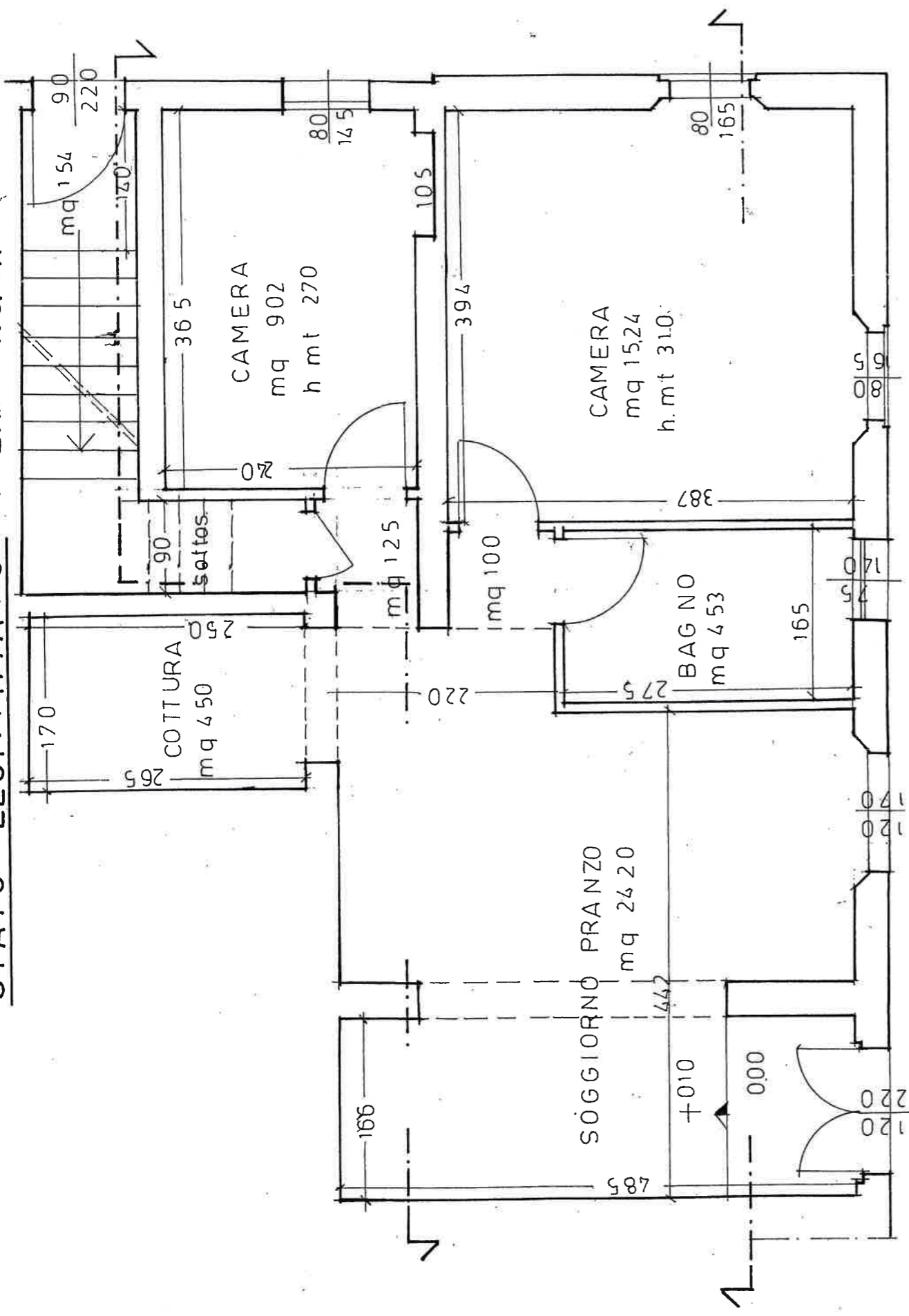

STATO DI PROGETTO

SUP. UTILE
P.T. mq 56,46

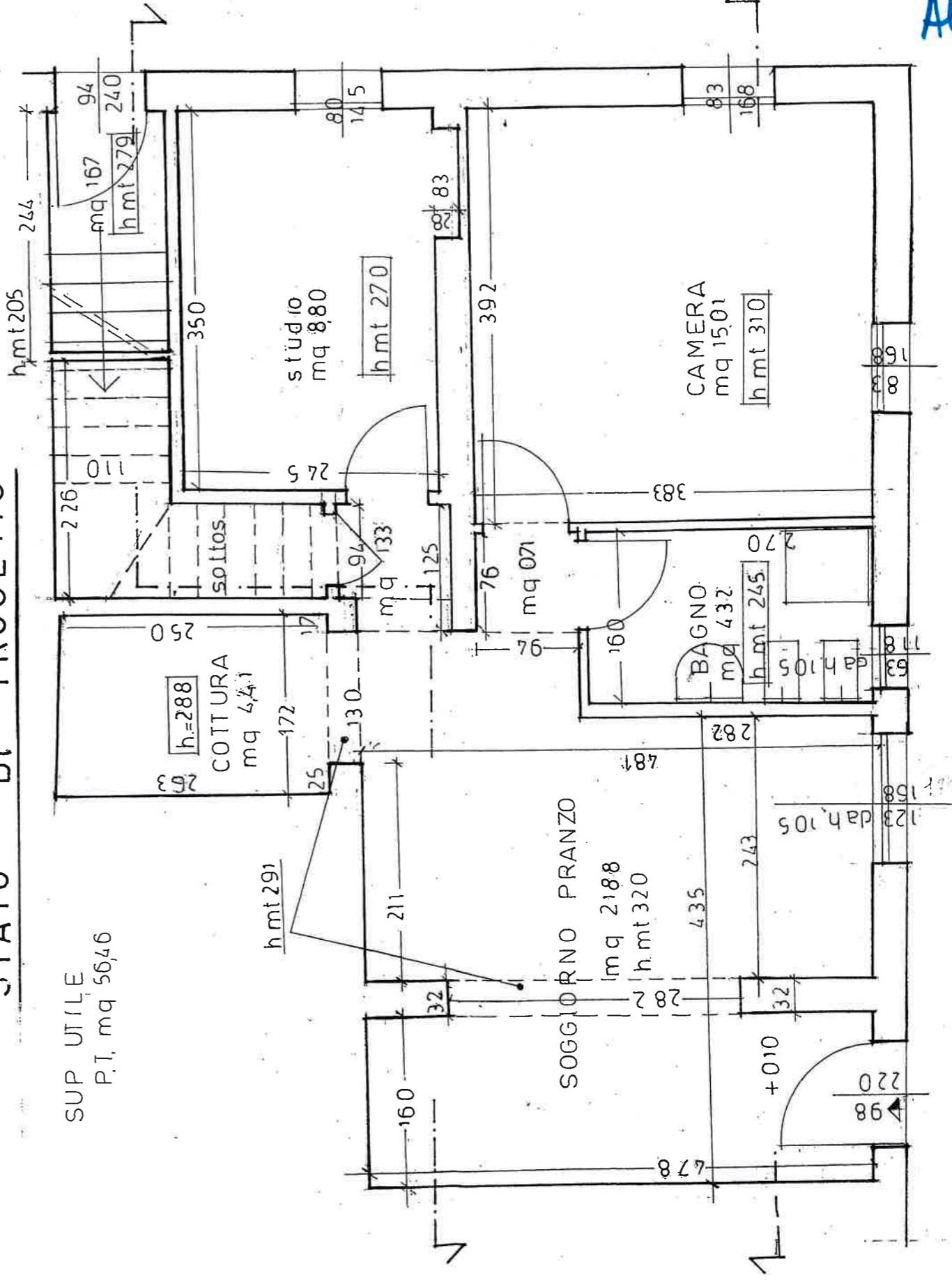

TAVOLA DEGLI INTERVENTI

Aut