

559

130 NUOVO CATASTO EDILIZIO URBANO

(R. DECRETO-LEGGE 13 APRILE 1939, N. 652)

Planimetria dell'immobile situato nel Comune di CASTELMAGGIORE.

Via CORTICELLA n°2

Ditta BINIERI ALBERTO MARA BOLOGNA il 09.04.1988

Allegata alla dichiarazione presentata all'Ufficio Tecnico Erariale di BOLOGNA

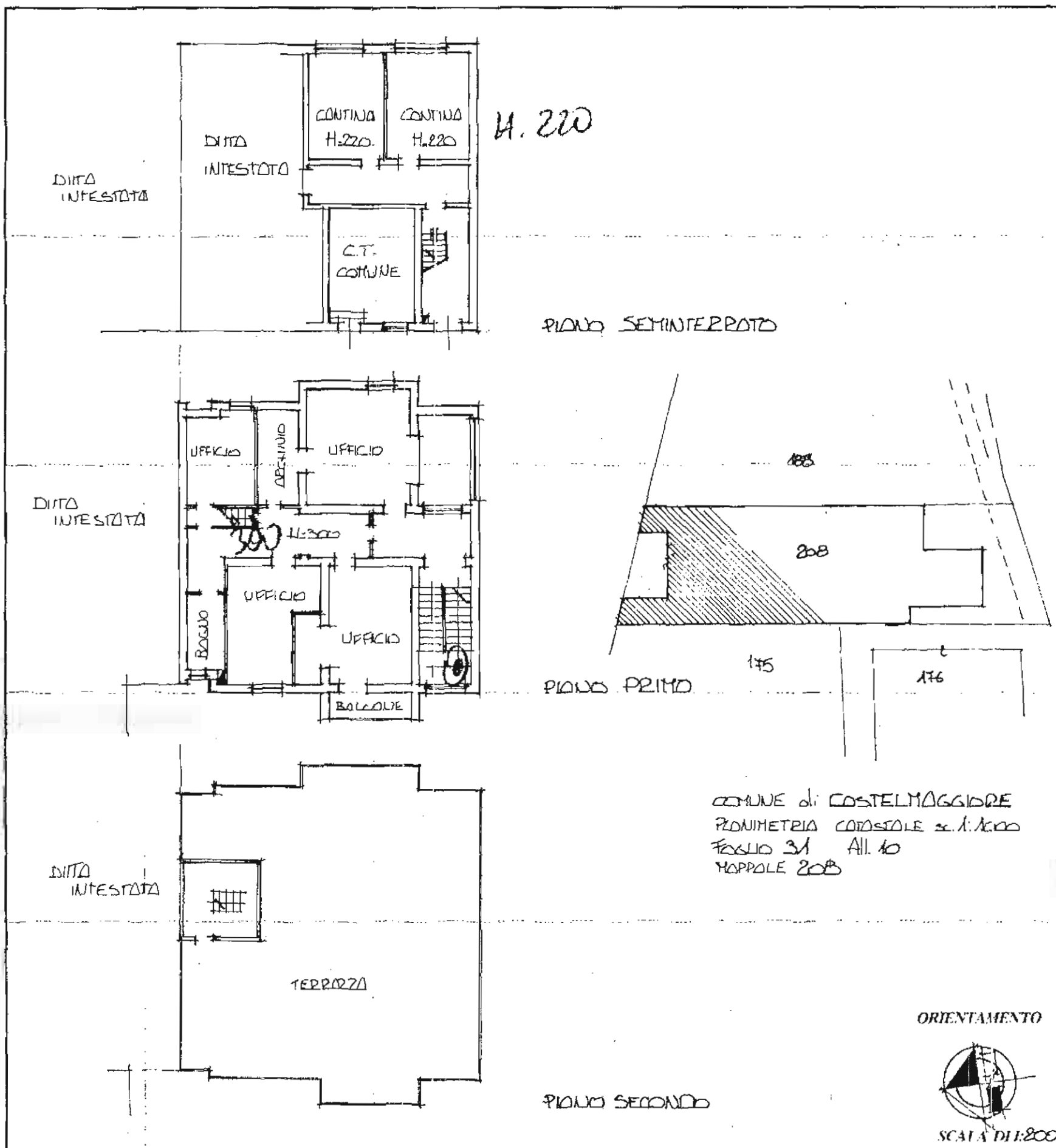

Comune di CASTELMAGGIORE (C204) - < Foglio: 31 Particella: 208 - Subalterno 2 >
 Catasto della Fabbrica di Castelmaggiore (C204) - < Foglio: 31 Particella: 208 - Subalterno 2 >
 VIA CORTICELLA n. 2 piano: 1-S1-2;

COMUNE di CASTELMAGGIORE
 PLANIMETRIA CATASTALE n. 1.1.1000
 FOGGIO 31 All. 10
 MAPPOLE 208

ORIENTAMENTO



SCALA DI 1:200

SPAZIO RISERVATO PER LE ANNOTAZIONI D'UFFICIO

DATA
 PROT. N° 2267 - 6 FEB. 1987

F. NCT	F. NCEU	MAPP	SUB
31	31	208	2
All. 10	All. 3		

SOSTITUISCE PER CAMBIO DEST. e USI INTERNE

F. NCT	F. NCEU	MAPP	SUB
31	31	208	2
All. 3	All. 3		

Compilata dal ARCHITETTO
 (Titolo, Nome e cognome del tecnico)
SOLMI FRANCESCO
 Iscritto all'ORD. degli ARCHITETTI il 1958
 della Regione EMILIA ROMAGNA
 DATA: 06.02.1987
 Firma: *[Signature]*

350

131 NUOVO CATASTO EDILIZIO URBANO

(R. DECRETO-LEG. N° 13 APRILE 1939, N. 652)

Planimetria dell'immobile situato nel Comune di CASTELMAGGIORE

Via CORTICELLA n° 2

Ditta RINIERI ALBERTO nato a BOLOGNA il 09.04.1928

Allegata alla dichiarazione presentata all'Ufficio Tecnico Erariale di BOLOGNA

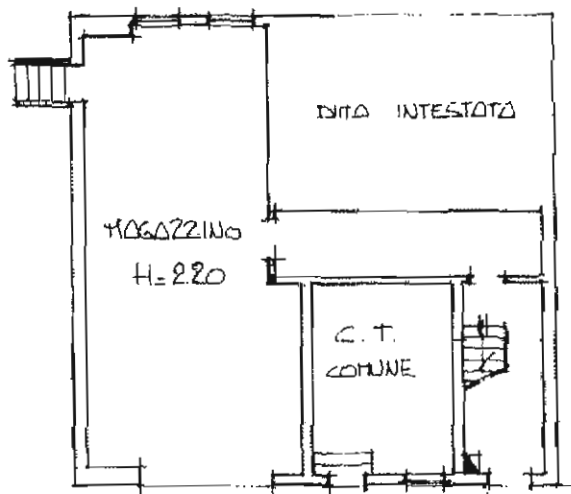

PIANO SEMINTERBATO

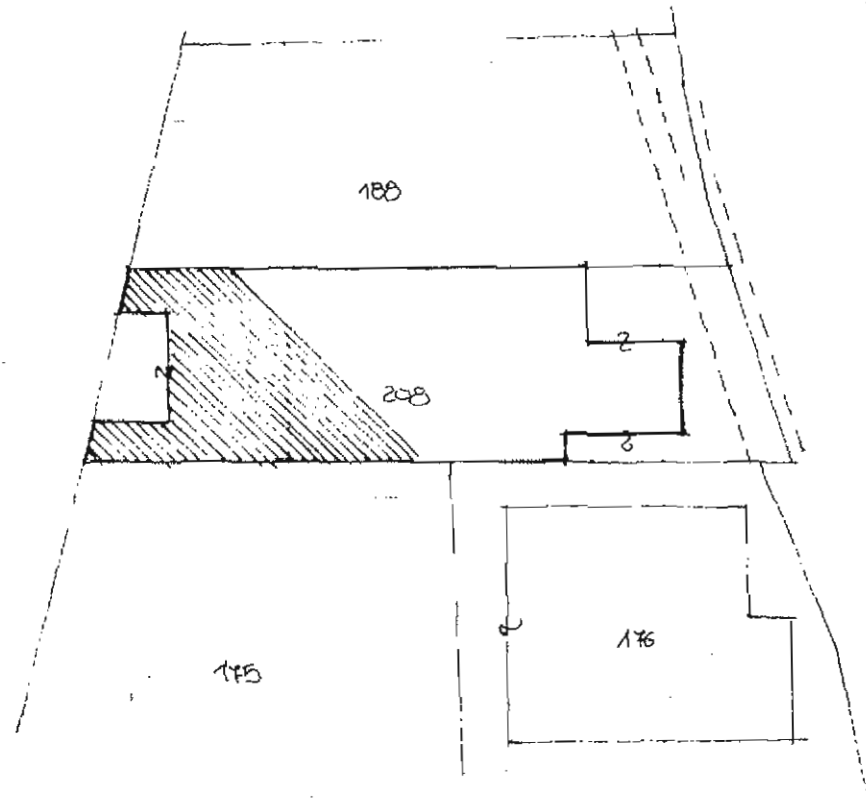

COMUNE di CASTELMAGGIORE
 PLANIMETRIA CATASTALE sc. 1:1000
 Foglio 31 All. 10
 MAPP. 208

ORIENTAMENTO



SCALA DI 1:200

Catasto del Comune di CASTELMAGGIORE (C204) - Comune di CASTELMAGGIORE (C204) - < Foglio: 31 Particella: 208 - Subalterno 3 >
 Catasto del Comune di CASTELMAGGIORE (C204) - Comune di CASTELMAGGIORE (C204) - < Foglio: 31 Particella: 208 - Subalterno 3 >
 VIA CORTICELLA n. 2 piano: S1.

SPAZIO RISERVATO PER LE ANNOTAZIONI D'UFFICIO

DATA PRONTI: 02268 6 FEB 1987

F NCT	F NCEU	MAPP	SUB
31	31	208	3
Al. 10	Al. 10		

SOSTITUISCE PER CAMBIO DI DESTINAZIONE E VAR. INTERNE Sched

F NCT	F NCEU	MAPP	SUB
31	31	208	3
Al. 10	Al. 10		

Compilata dal ARCHITETTO

(Titolo, Nome e cognome del tecnico)

SOLMI FRANCESCO

Iscritto all'Ord. degli ARCHITETTI N° 1758

della Regione EMILIA ROMAGNA

DATA: 06.02.1987
 Firma: *[Signature]*

F. - Cat. S. T. - 304



MINISTERO DELLE FINANZE

DIREZIONE GENERALE DEL CATASTO E DEI SERVIZI TECNICI ERARIALI

NUOVO CATASTO EDILIZIO URBANO

(R. DECRETO-LEGGE 13 APRILE 1939, N. 652)

Lire
30

Planimetria dell'immobile situato nel Comune di CASTEL MAGGIORE Via di CORTICELLA

Ditta *sia* RINIERI ALBERTO

Allegata alla dichiarazione presentata all'Ufficio Tecnico Erariale di BOLOGNA

269

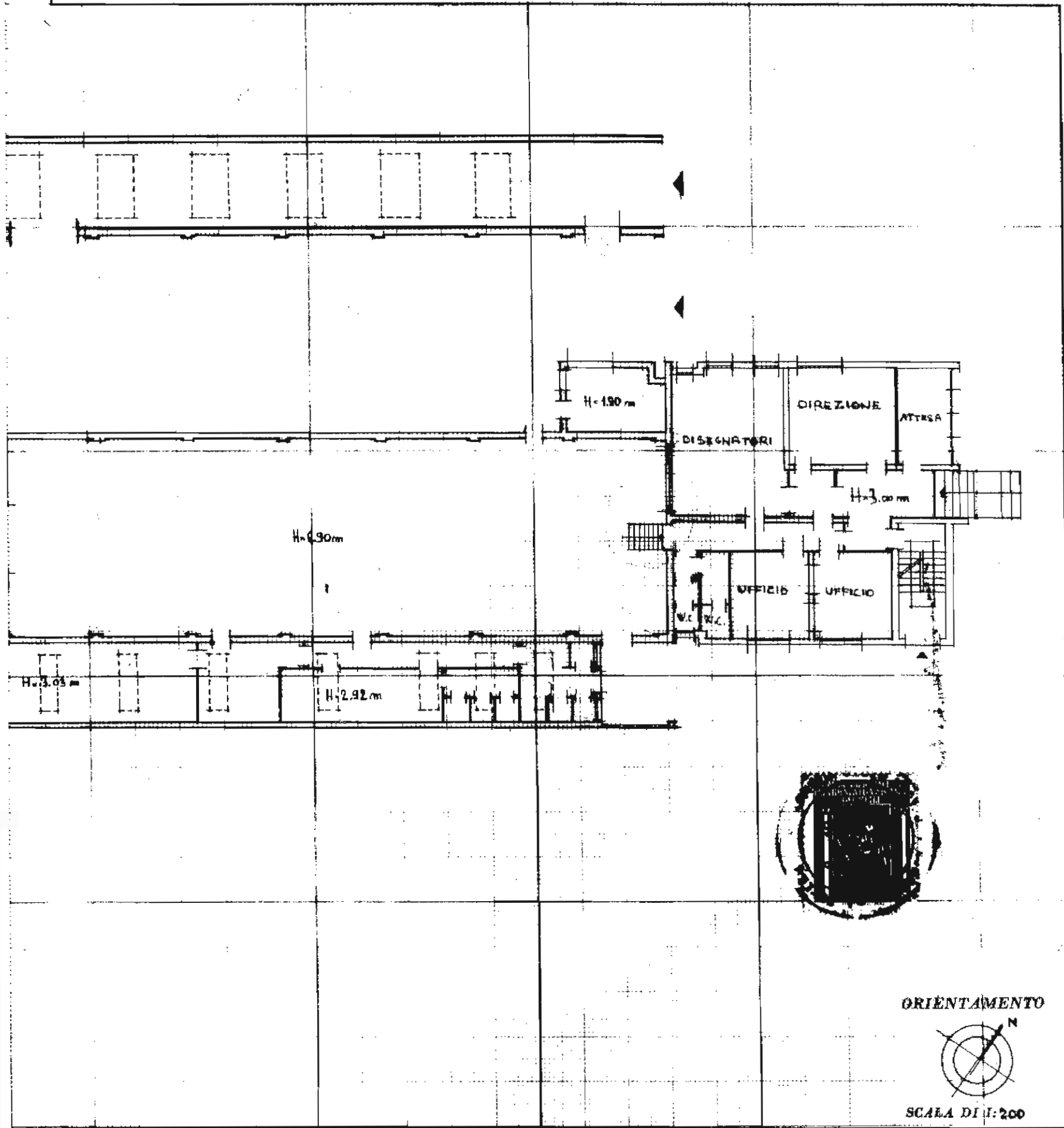

Catasto dei Fabbricati - Situazione al 14/11/2018 - Comune di CASTEL MAGGIORE(C204) - < Foglio: 31 Particella: 208 - Subalterno 1 >
VIA CORTICELLA n. 2 piano: T;

ORIENTAMENTO



SCALA DI 1:200

SPAZIO RISERVATO PER LE ANNOTAZIONI D'UFFICIO

DATA 5.5.1975
PROT. N° 116

F31
4-208-0001

IMMOBILIARE

Compilata dal gen. SERGIO SAZZINI
(Titolo, nome e cognome dell'isctico)

Iscritto all'Albo dei GEOMETRI
della Provincia di BOLOGNA

DATA _____
Firma: S. Sazzini

ISTITUTO POLIGRAFICO DELLO STATO

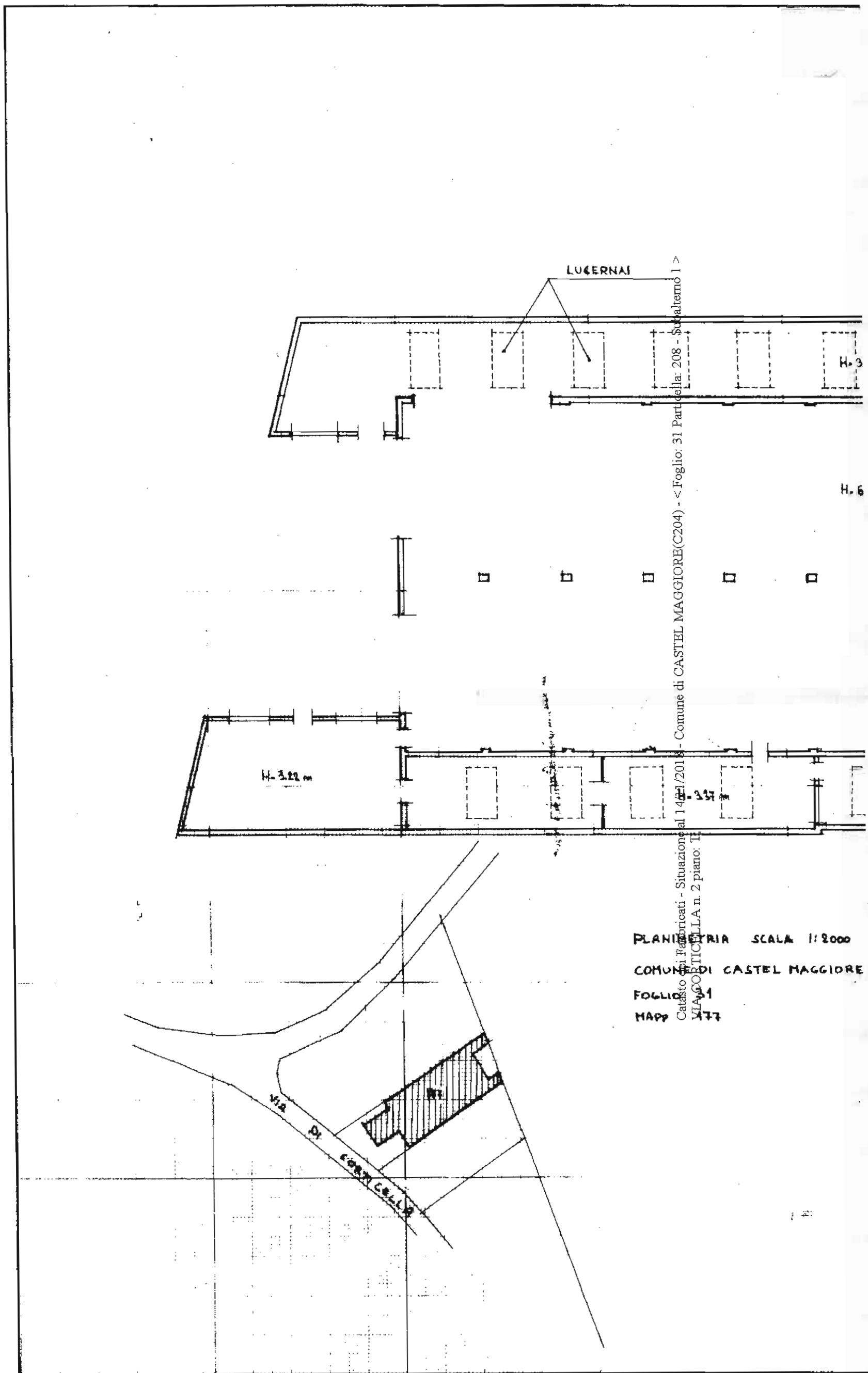

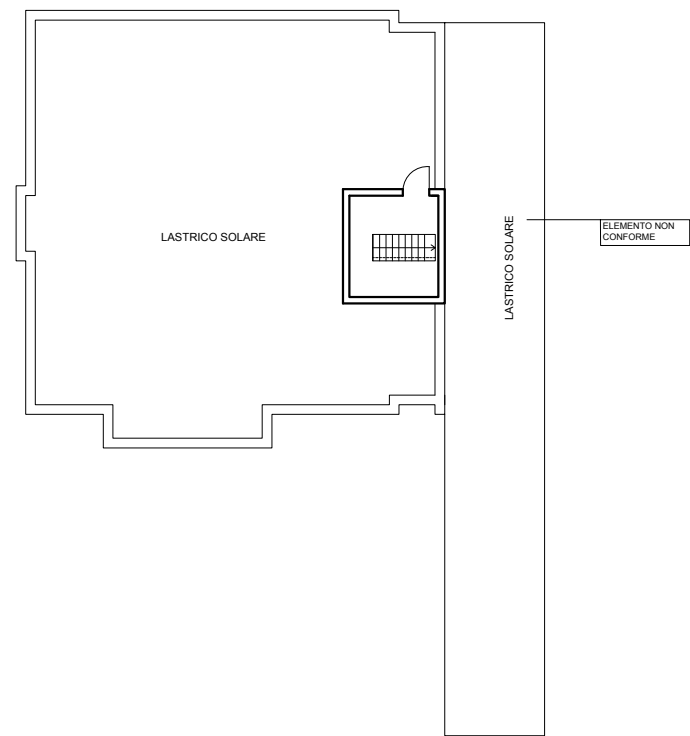
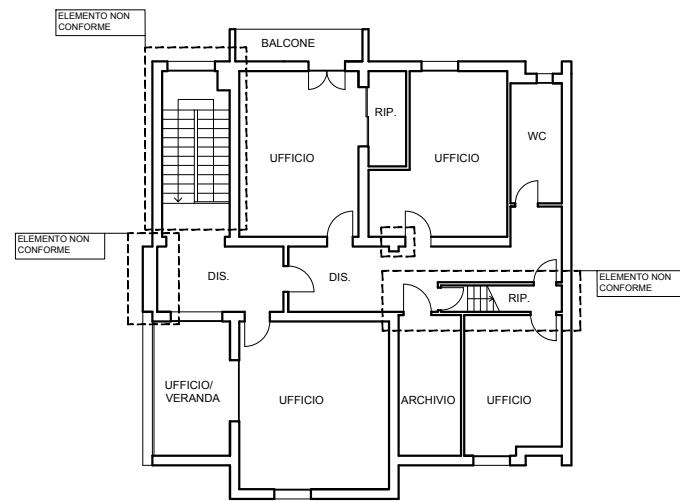
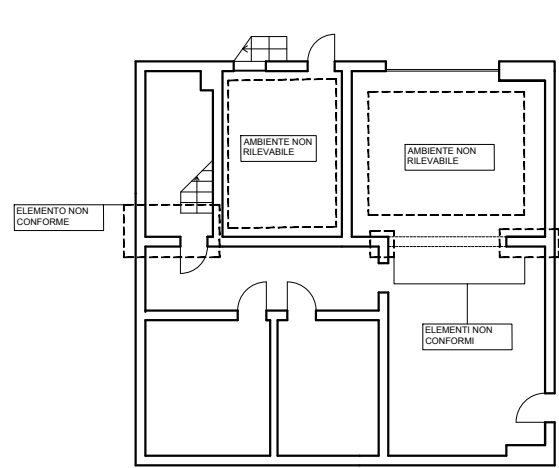
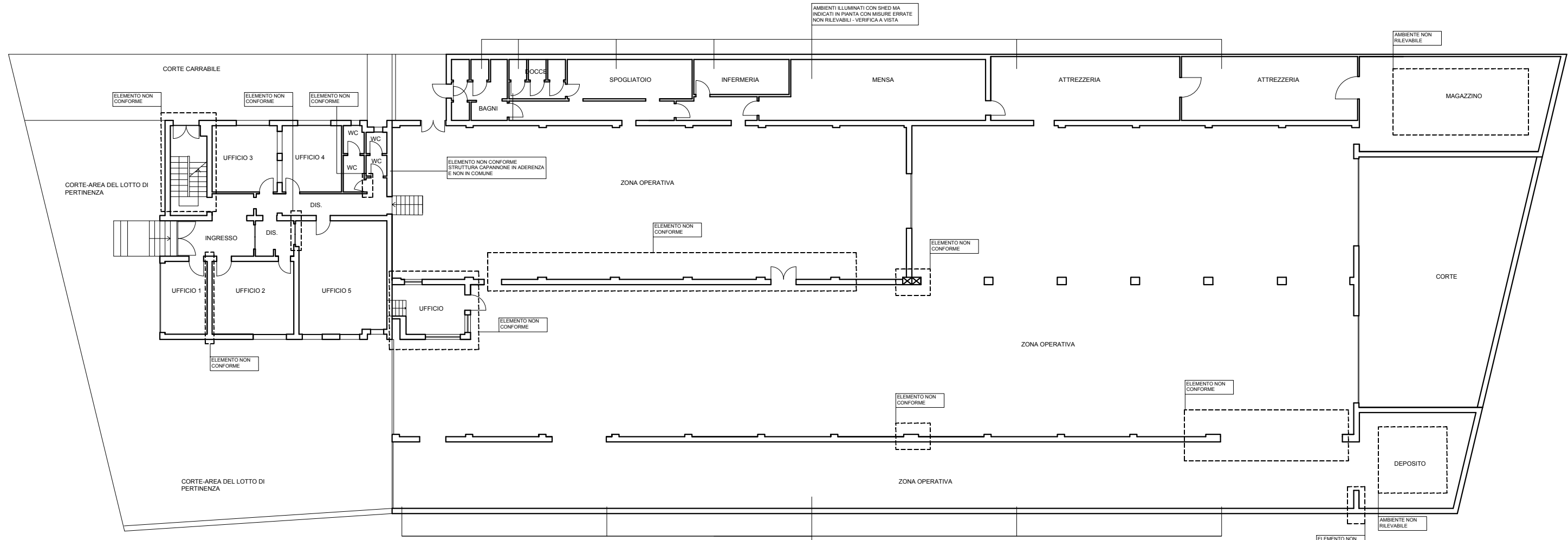

RILIEVO UNITA' IMMOBILIARI SUBB 1, 2, 3 - Piano S1, T/Rialzato, Primo e Lastrico solare



8-Nov-2018 18:39:41
Prot. n. T317886/2018

Scala originale: 1:1000
Dimensione cornice: 267.000 x 189.000 metri

Comune: CASTEL MAGGIORE
Foglio: 31 All: A

1 Particella: 208