

PIANTA PIANO TIPO

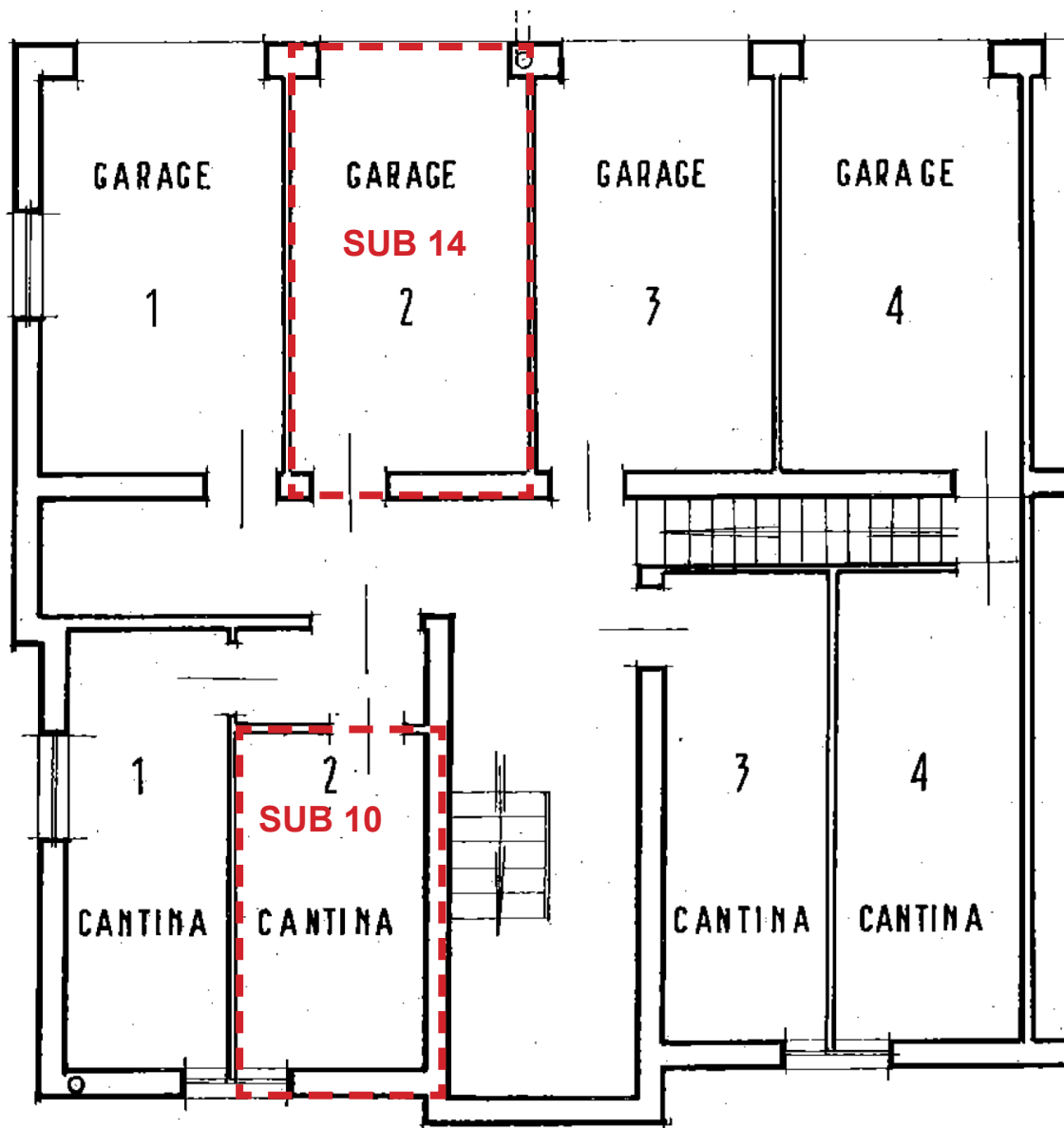

PIANTA PIANO SEMINTERRATO

MODULARIO
F. - Cat. 3. T. - SI

194



3066

MINISTERO DELLE FINANZE

DIREZIONE GENERALE DEL CATASTO E DEI SERVIZI TECNICI ERARIALI

NUOVO CATASTO EDILIZIO URBANO

(R. DECRETO-LEGGI 15 APRILE 1950, N. 452)

0997155
Mod. 2 (Nuovo Catasto Edilizio Urbano)

Lire
20

Planimetria dell'immobile situato nel Comune di IMOLA Via T. CASONI

Ditta _____

Allegata alla dichiarazione presentata all'Ufficio Tecnico Erariale di BOLOGNA

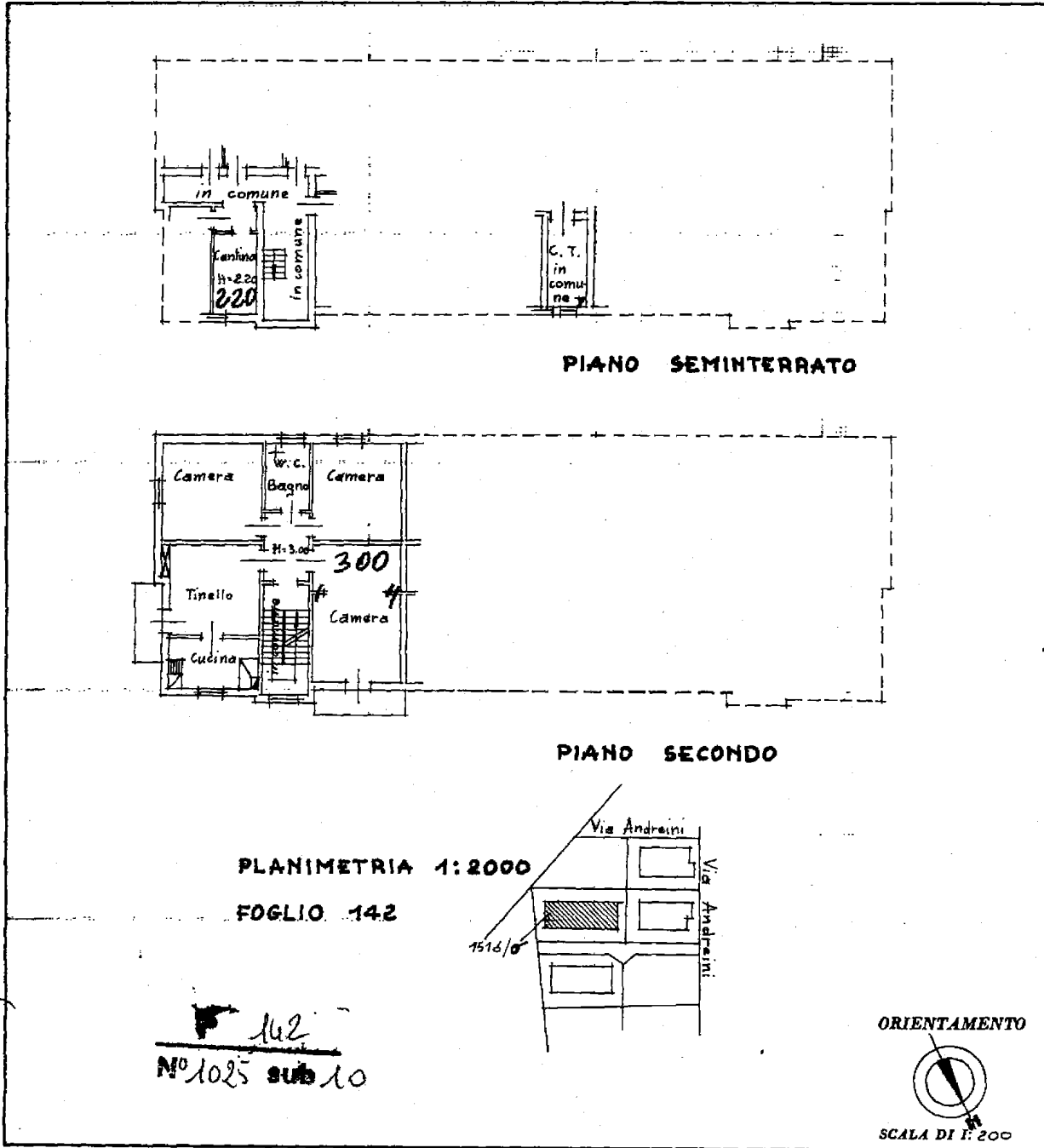

142
N° 1025 sub 10

SPAZIO RISERVATO PER LE ANNOTAZIONI D'UFFICIO	
DATA 30.6.1964 PROT. N° 1591	ACCONTO Foglioli N. 1025 sub 10

Compilata dall: _____

Iscritto all'Albo degli _____
della Provincia di Bologna

DATA 1-6-1964

Firma: _____

Catasto dei Fabbricati - Situazione al 12/09/2019 - Comune di IMOLA (4289) - Foglio: 142 Particella: 1025 - Subalterno 10 >
VIA TOMMASO CASONI n. 13 piano: SI-2.

MODULARIO
F. - Cat. S. T. - III

198



3066

MINISTERO DELLE FINANZE

DIREZIONE GENERALE DEL CATASTO E DEI SERVIZI TECNICI ERARIALI

NUOVO CATASTO EDILIZIO URBANO

(R. DECRETO-LEGGE 13 APRILE 1930, N. 632)

0927156
Mod. B (Nuovo Catasto Edilizio Urbano)

Lire
20

Planimetria dell'immobile situato nel Comune di IMOLA Via T. CASONI

Ditta _____

Allegata alla dichiarazione presentata all'Ufficio Tecnico Erariale di BOLOGNA

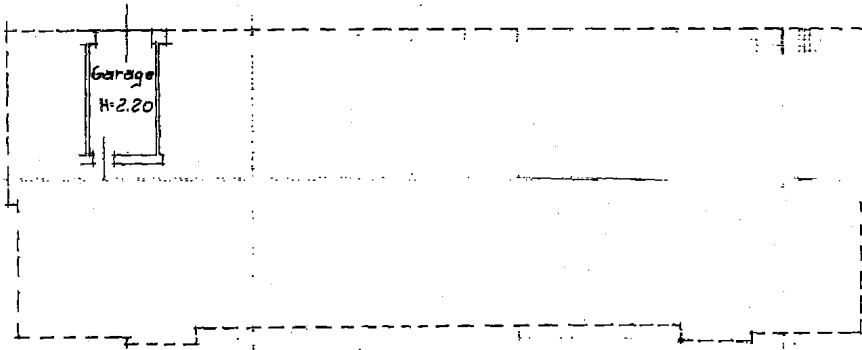

PIANO SEMINTERRATO

PLANIMETRIA 1:2000

FOGLIO 142

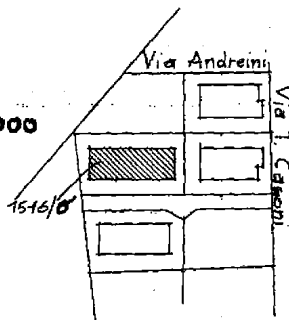

F. 142
N° 1025 sub 14

ORIENTAMENTO



SCALA DI 1:200

Catasto dei Fabbricati - Situazione al 12/09/2019 - Comune di IMOLA (E289) - < Foglio: 142 - Particella: 1025 - Subalterno 14 >
VIA TOMMASO CASONI n. 7 piano: SI.

SPAZIO RISERVATO PER LE ANNOTAZIONI D'UFFICIO

DATA 30.6.1964
PROT. N° 1592

ACCETTABILE

[Handwritten signature]

Compilata dall' _____

Iscritto all'Albo degli
della Provincia di Bologna

DATA _____
Firma: _____