

MODULARIO
n. 11, n. 487



MINISTERO DELLE FINANZE
DIPARTIMENTO DEL TERRITORIO

CATASTO EDILIZIO URBANO (RDL 13-4-1939, n. 652)

MOD. BN (CEU)

LIRE
200

civ. 209

Planimetria di u.i.u. in Comune di BOLOGNA via TOSCANA

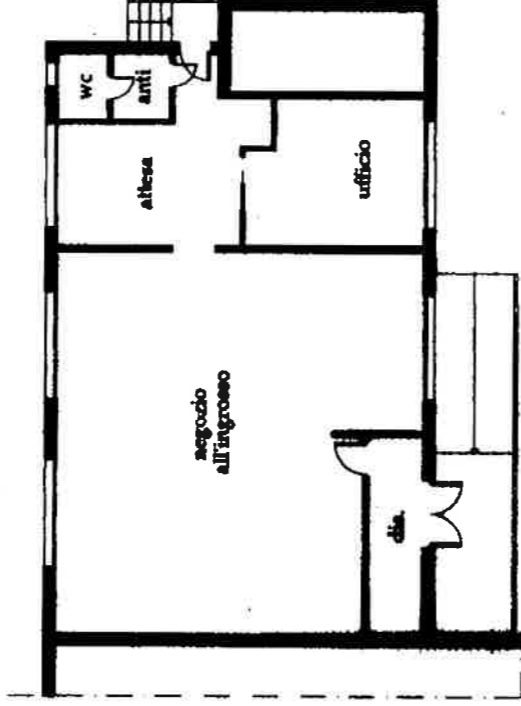

Fianco terra h. 4,50

COMUNE DI BOLOGNA
PLANIMETRIA 1:1000
FOGLIO 291
MAPPA 418 SOBG

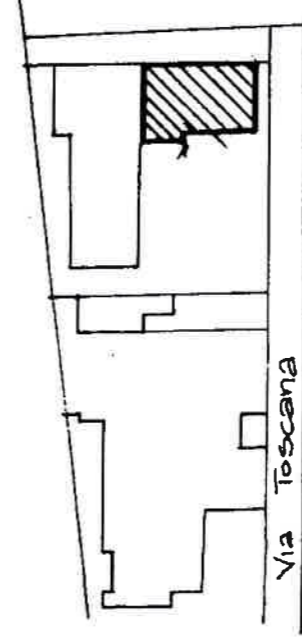

ORIENTAMENTO



SCALA DI 1:200

Dichiarazione di N.C.
Denuncia di variazione

Identificativi catastali
F. 291
n. 418 sub. 6

Compilata dal ARCHITETTO
(nome, cognome e nome)
ROBERTA
iscritto all'albo de ARCHITETTI
della provincia di BOLOGNA n. 2554
data 20/11/2001 Firma Robertas

RISERVATO ALL'UFFICIO

291 418 6

A44

ELABORATO PLANIMETRICO	
Compilato da: Stipceovich Alessandro	
Iscritto all'albo: Geometri	
Prov. Bologna	N. 3151

Agenzia del Territorio
CATASTO FABBRICATI
Ufficio Provinciale di
Bologna

Comune di Bologna		Protocollo n. 000325540 del 16/12/2003	
Sezione:	Foglio: 291	Particella: 478	Tipo Mappale n. del
Dimostrazione grafica dei subalterni			Scala 1 : 500

sub.12	Sub. 13	sub.9
sub.11		sub.10

Piano Seminterrato



Piano Terra

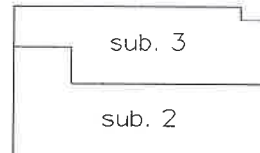

Piano Primo

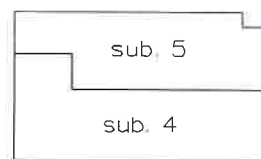

Piano Secondo

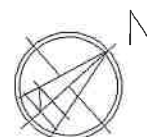

Ultima planimetria in atti

Data: 08/10/2019 - n. T354214 - Richiedente: Telematico

Totale schede: 1 - Formato di acquisizione: A4(210x297) - Formato stampa richiesto: A4(210x297) - Fattore di scala non utilizzabile

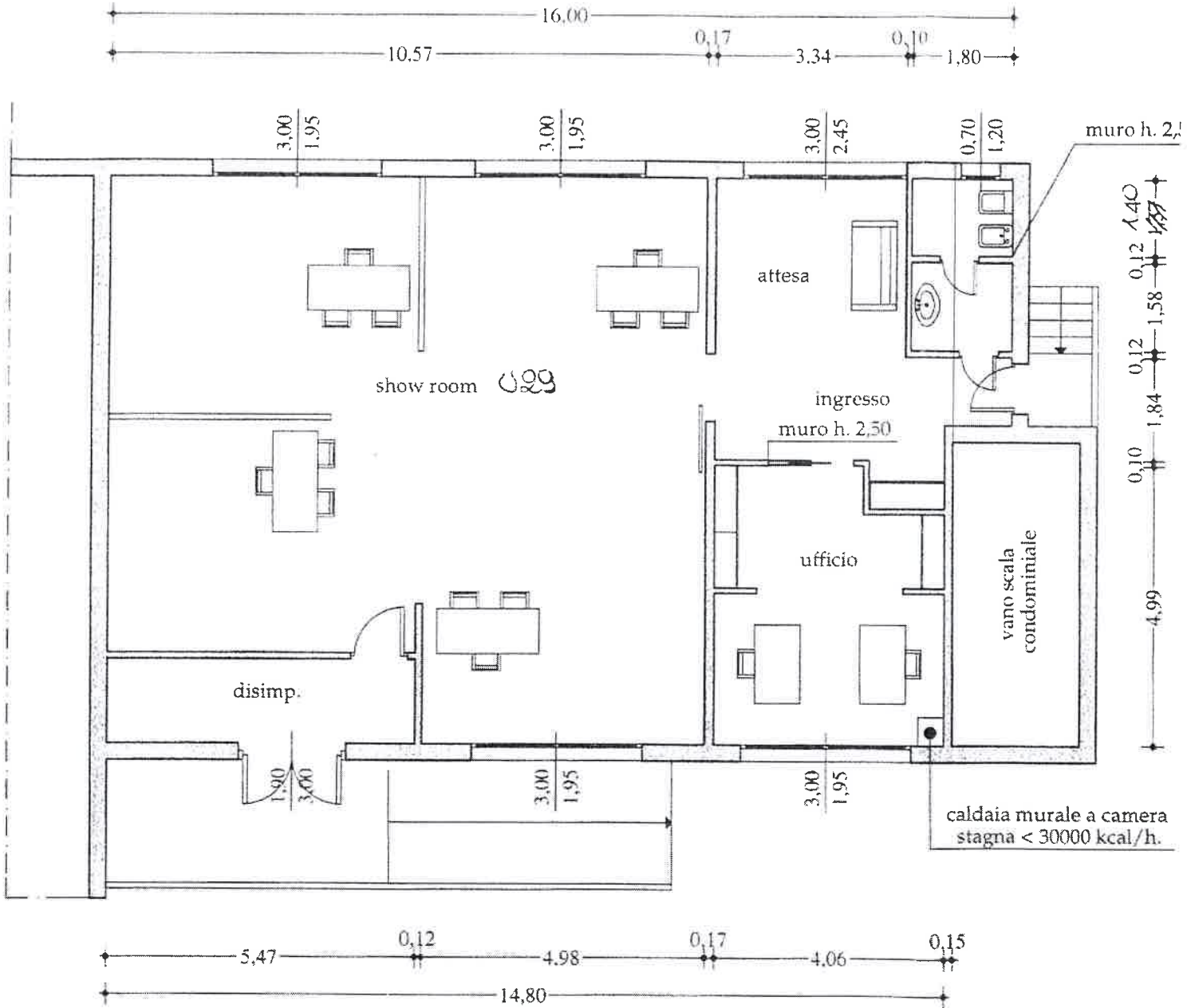

Piano terra - di progetto

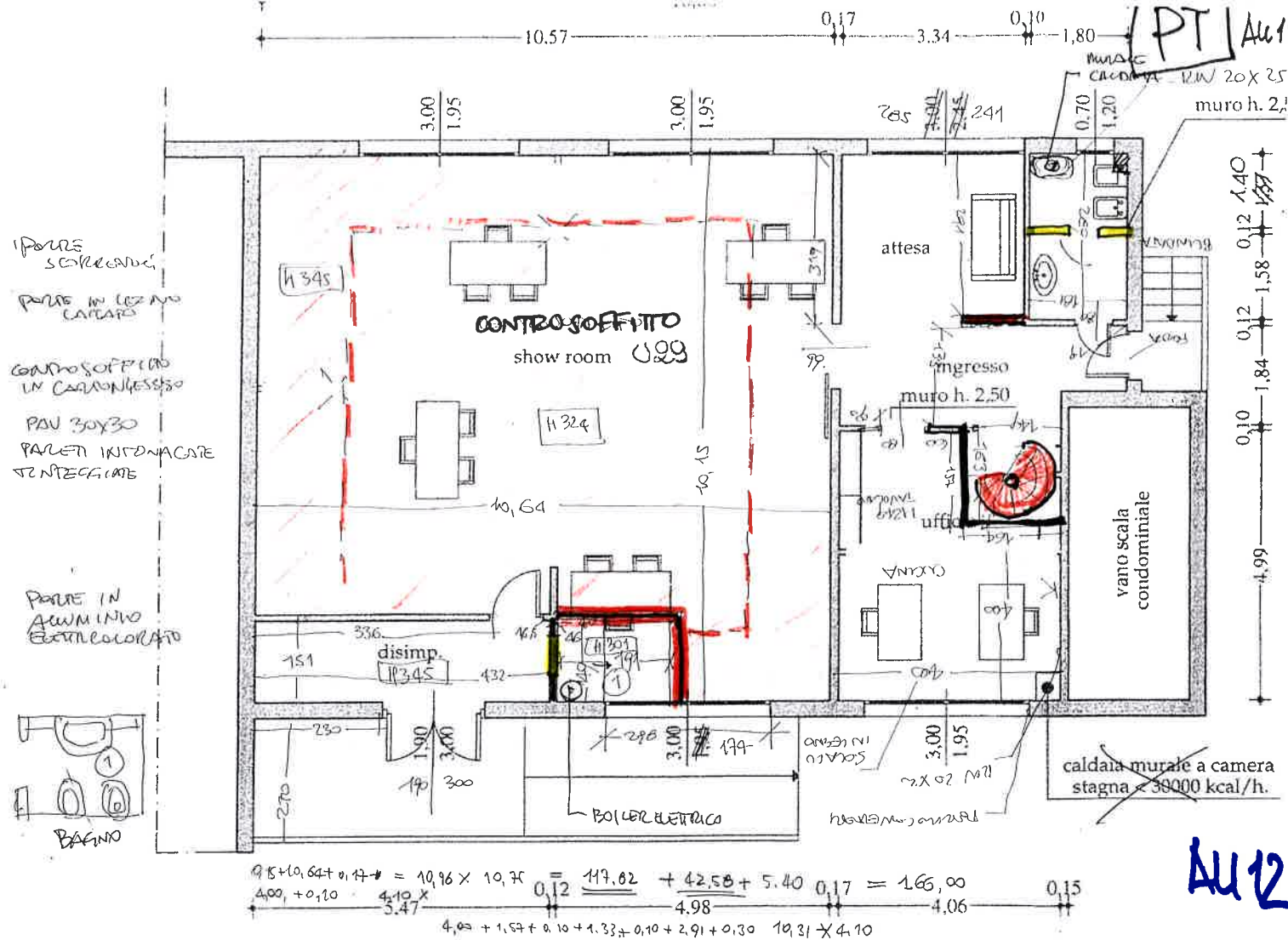

P.T.

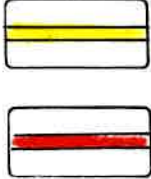

DEMOLIZIONE

NUOVA COSTRUZIONE

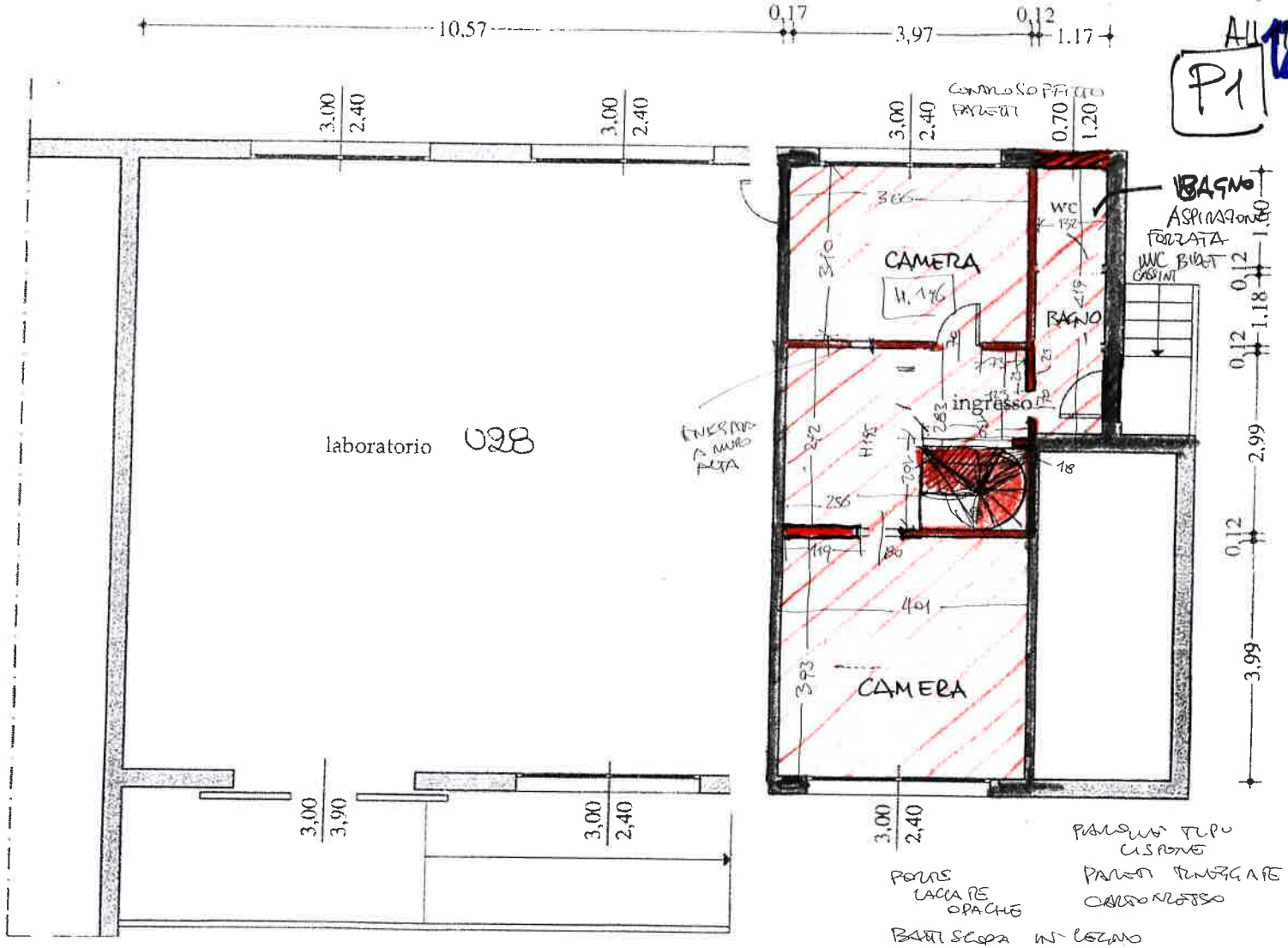

P. INTERMEDIO

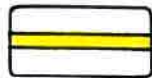

DEMOLIZIONE



NUOVA COSTRUZIONE