

**Agenzia del Territorio
CATASTO FABBRICATI
Ufficio Provinciale di
Bologna**

Dichiarazione protocollo n. BO0287235 del 23/09/2009

Planimetria di u.i.u. in Comune di Ozzano Dell'emilia

Via Cesare Maltoni

civ. 8

Identificativi Catastali:

Sezione:

Foglio: 28

Particella: 450

Subalterno: 3

Compilata da:

Dal Pozzo Camillo

Iscritto all'albo:

Geometri

Prov. Bologna

N. 2571

Scheda n. 1

Scala 1:200

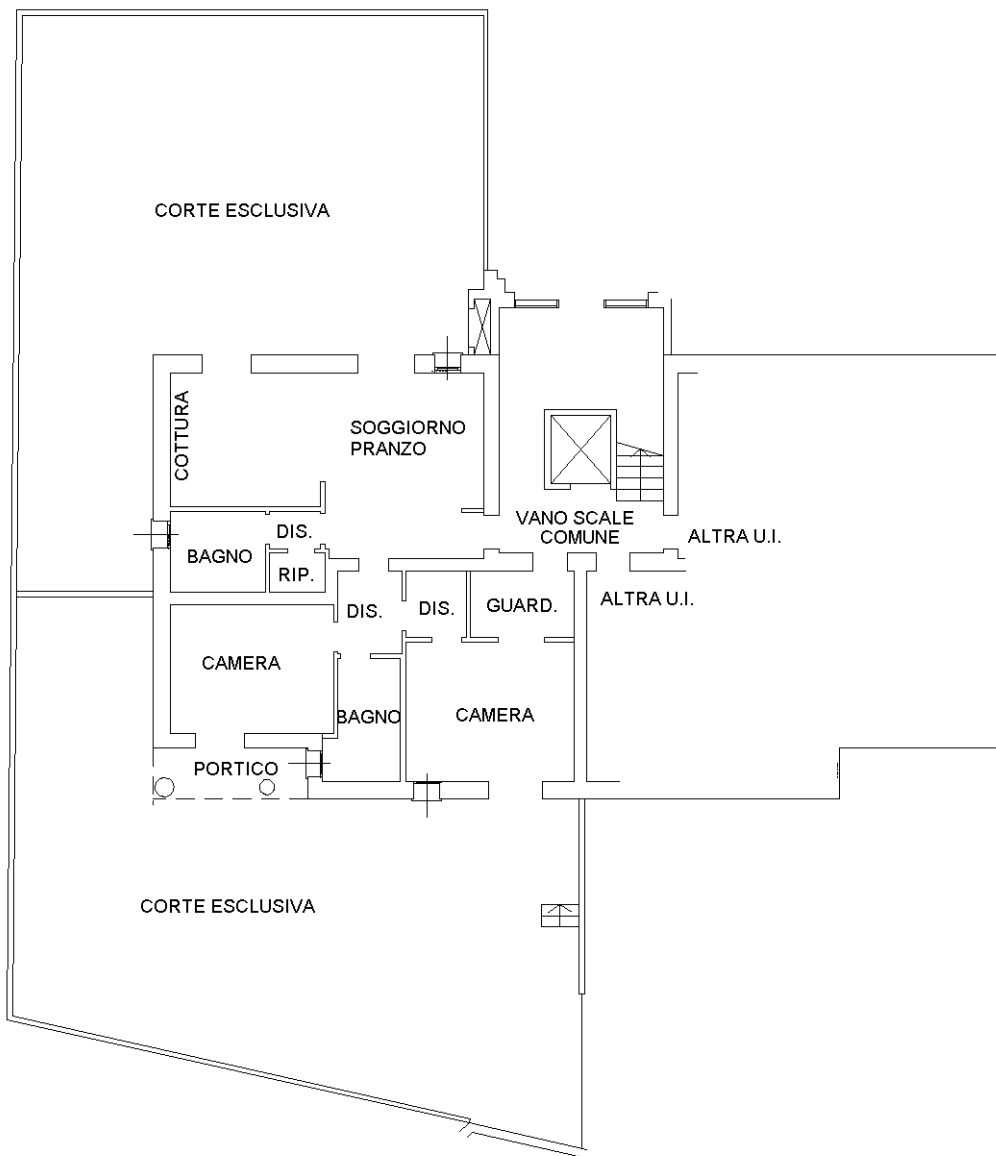

PIANO TERRA H. 2.75

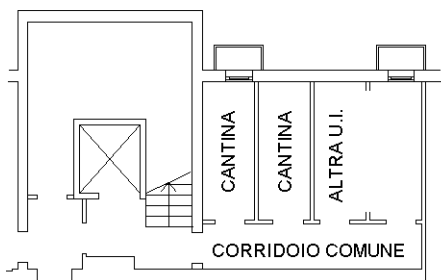

PIANO PRIMO SOTTOSTRADA H. 2.50

ORIENTAMENTO

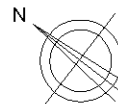

Ultima planimetria in atti

**Agenzia del Territorio
CATASTO FABBRICATI
Ufficio Provinciale di
Bologna**

Dichiarazione protocollo n. BO0287235 del 23/09/2009

Planimetria di u.i.u. in Comune di Ozzano Dell'emilia

Via Cesare Maltoni

civ. 8

Identificativi Catastali:

Sezione:

Foglio: 28

Particella: 450

Subalterno: 12

Compilata da:

Dal Pozzo Camillo

Iscritto all'albo:

Geometri

Prov. Bologna

N. 2571

Scheda n. 1

Scala 1:200

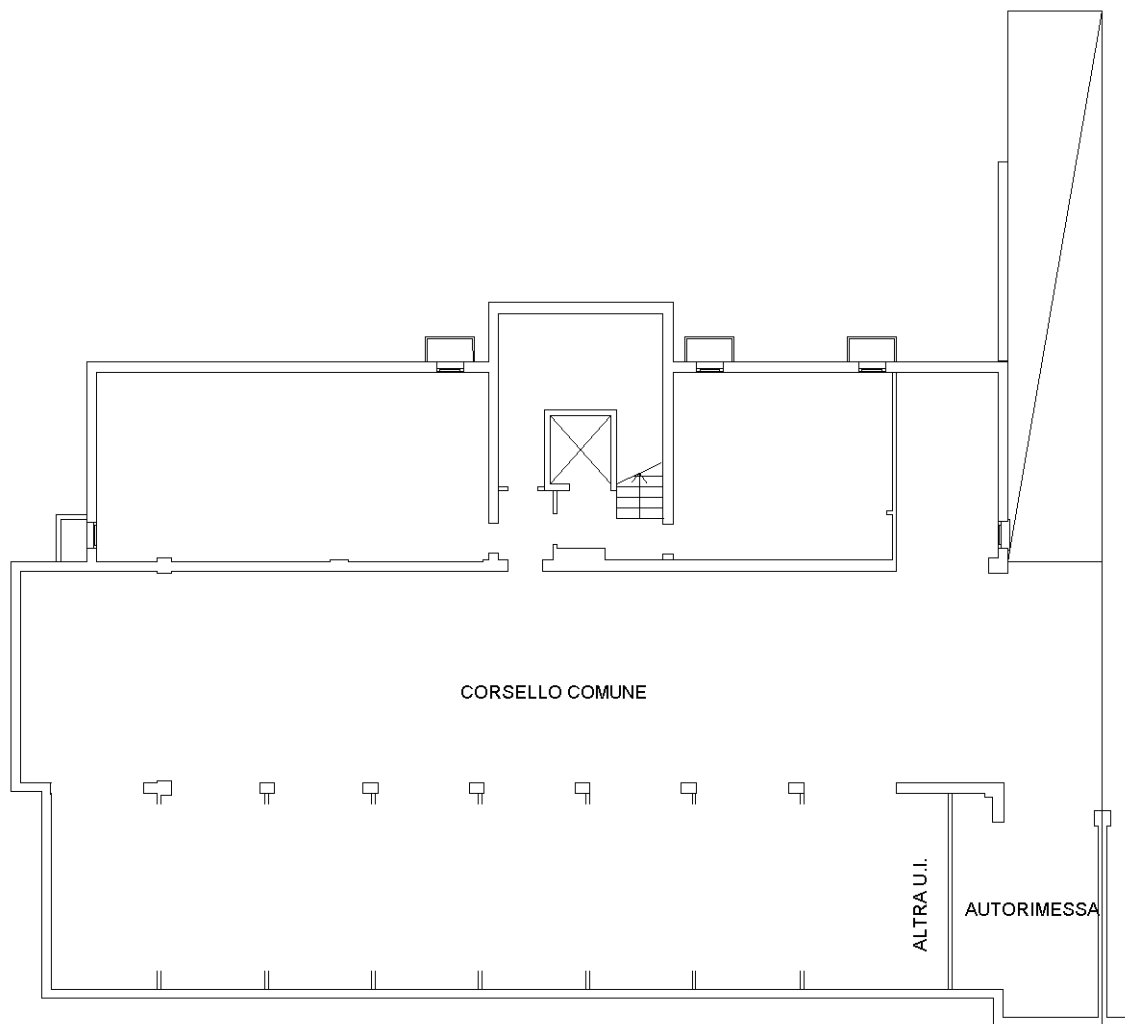

PIANO PRIMO SOTTOSTRADA H. 2.50

ORIENTAMENTO

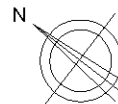

Ultima planimetria in atti

Catasto dei Fabbricati - Situazione al 11/09/2019 - Comune di OZZANO DELL'EMILIA (G205) - < Foglio: 28 - Particella: 450 - Subalterno: 12 >
VIA CESARE MALTONI n. 8 piano: S1;

**Agenzia del Territorio
CATASTO FABBRICATI
Ufficio Provinciale di
Bologna**

Dichiarazione protocollo n. BO0287235 del 23/09/2009

Planimetria di u.i.u. in Comune di Ozzano Dell'emilia

Via Cesare Maltoni

civ. 8

Identificativi Catastali:

Sezione:

Foglio: 28

Particella: 450

Subalterno: 13

Compilata da:

Dal Pozzo Camillo

Iscritto all'albo:

Geometri

Prov. Bologna

N. 2571

Scheda n. 1

Scala 1:200

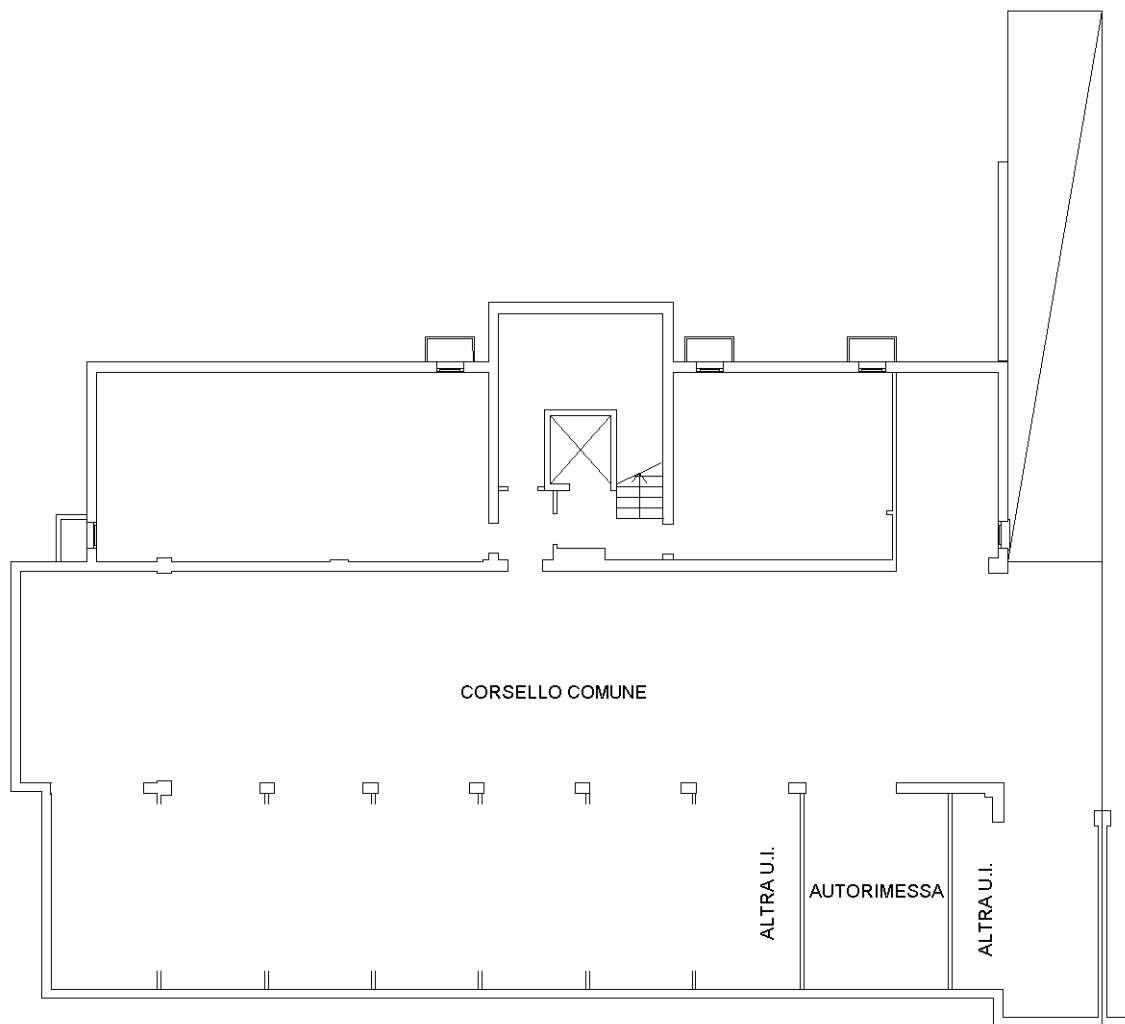

PIANO PRIMO SOTTOSTRADA H. 2.50

ORIENTAMENTO

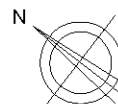

Ultima planimetria in atti