

MODULARIO
F. rig. rend. 497



MINISTERO DELLE FINANZE
DIPARTIMENTO DEL TERRITORIO

CATASTO EDILIZIO URRANO (RDL 13-4-1939, n. 652)

Planimetria di u.i.u. in Comune di **FINALE EMILIA** via **ALBERO**

MOD. **BM** (CEU)

LIRE
500

civ. **24**

180.A

PIANO TERRA

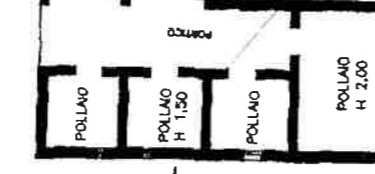
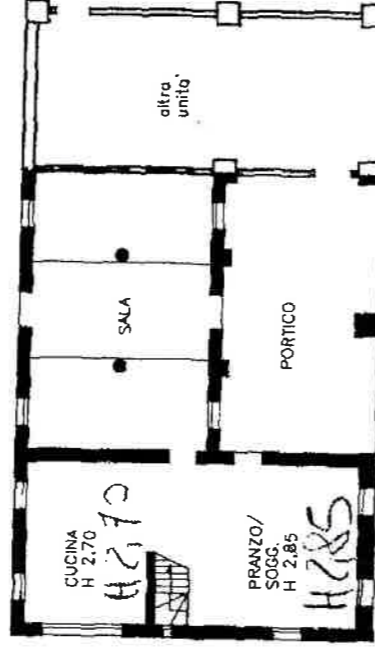

H 2,00

PIANO PRIMO

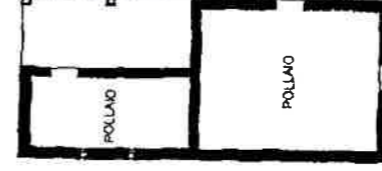
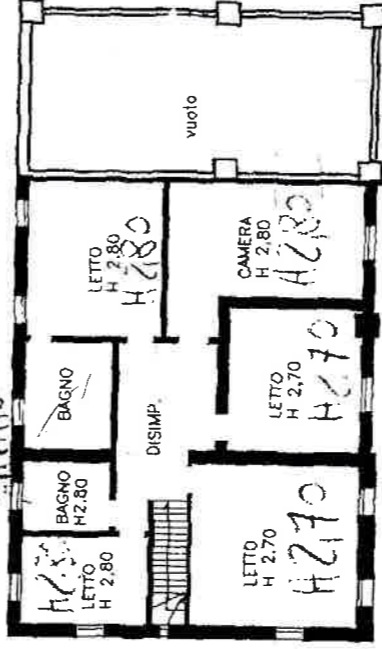

ORIENTAMENTO

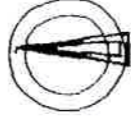

SCALA DI 1: 200

RISERVATO ALL'UFFICIO



Compilata dal (Titolo, cognome e nome)
GEOM. RUDRI LORENZO

Iscritto all' albo de **GEOMETRI**
della provincia di **MODENA** n. **1725**

Firma

Dichiarazione di N.C.

Denuncia di variazione

Identificativi catastali

F. **37**

n. **17** sub. **5**

data **18/7**

V 4317/97
18-7-97

22

Au3

E=1675100



1 Particella: 17

Al 4



MINISTERO DELLE FINANZE
DIPARTIMENTO DEL TERRITORIO

Ufficio Tecnico Erariale di MODENA

ELABORATO PLANIMETRICO

2011

Pag. n. 3, di 3

Comune <u>FINALE EMILIA</u>	Foglio <u>32</u>	Numero <u>17</u>	Tipo mappale n. _____ del _____
-----------------------------	------------------	------------------	---------------------------------

DIMOSTRAZIONE GRAFICA DEI SUBALTERNI ASSEGNATI

scala 1: 500

PIANO TERRA

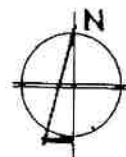

PIANO PRIMO

Riservato all'Ufficio Tecnico Erariale	L'operatore	 IL TECNICO LORENZO ALBO SECONDA DIVISIONE SERVIZIO CATASTRO MODENA 2205 firma e timbro
Protocollo <u>4317/97</u>		
Sostituisce il precedente mod. EP/2 prot. _____	_____	
Annullato e sostituito dal mod. EP/2 prot. _____	_____	

Ultima planimetria in atti



**MINISTERO DELLE FINANZE
DIPARTIMENTO DEL TERRITORIO**

Ufficio Tecnico Erariale di.....**MODENA**.....

20/2-

ELABORATO PLANIMETRICO

ELENCO DEI SUBALTERNI ASSEGNATI

Pag. n. 1 di 3

Comune <u>FINALE EMILIA</u>		Foglio <u>32</u>	Numero <u>17</u>	Tipo mappale n. del			
Numero	Sub.	UBICAZIONE via - piazza	N. civico	piano	scala	int.	DESCRIZIONE
<u>17</u>	<u>1</u>	<u>VIA ALBERO</u>	<u>24</u>				<u>AREA CORTILIVA COMUNE AI SUB. 5-6</u>
<u>17</u>	<u>2</u>	<u>SOPPRESSO</u>					
<u>17</u>	<u>3</u>	<u>SOPPRESSO</u>					
<u>17</u>	<u>4</u>	<u>SOPPRESSO</u>					
<u>17</u>	<u>5</u>	<u>VIA ALBERO</u>	<u>24</u>	<u>T-1</u>			<u>ABITAZIONE</u>
<u>17</u>	<u>6</u>	<u>VIA ALBERO</u>	<u>u</u>	<u>T</u>			<u>AUTORIMESSA</u>

Riservato all'Ufficio Tecnico Erariale 4317/97 L'operatore [Signature]

Protocollo

Sostituisce il precedente mod. EP/2 prot.

Annullato e sostituito dal mod. EP/2 prot.

IL TECNICO

[Stamp: Ufficio Tecnico Erariale - Comune di Finale Emilia (D599) - Foglio 32 - Particella 17 - Elaborato planimetrico]

Catasto dei Fabbricati - Situazione al 10/05/2019 - Comune di FINALE EMILIA (D599) - < Foglio: 32 - Particella: 17 - Elaborato planimetrico >

Ultima planimetria in atti

PIANO TERRA

Ad 12

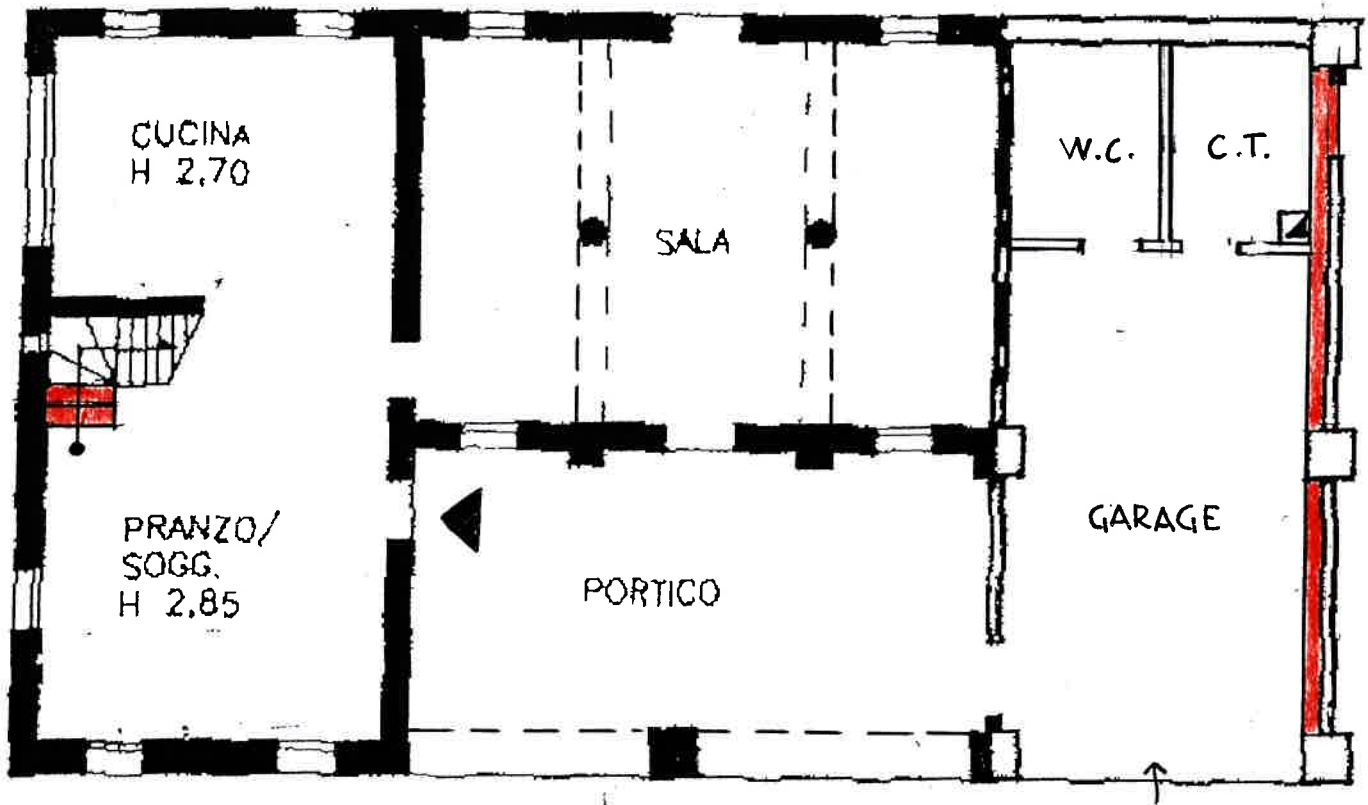

PIANO PRIMO

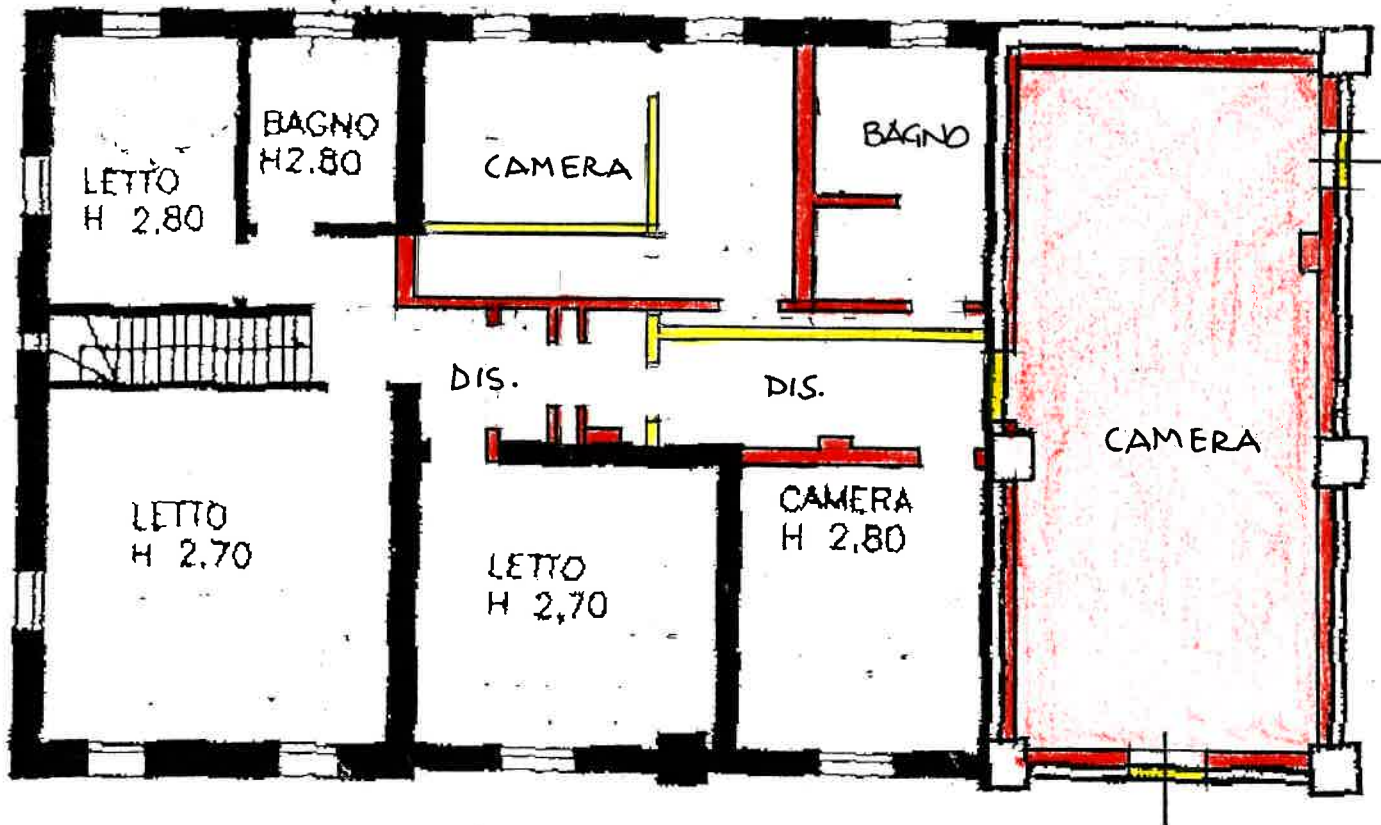

DEMOLIZIONE

NUOVA COSTRUZIONE