

**Agenzia del Territorio  
CATASTO FABBRICATI  
Ufficio Provinciale di  
Bologna**

Dichiarazione protocollo n. BO0137189 del 28/07/2006

Planimetria di u.i.u. in Comune di Castiglione Dei Pepoli

Strada Statale Val Di Setta

civ. 134

Identificativi Catastali:

Sezione:

Foglio: 1

Particella: 239

Subalterno: 6

Compilata da:

Stipcevich Alessandro

Iscritto all'albo:

Geometri

Prov. Bologna

N. 3151

Scheda n. 1

Scala 1:200

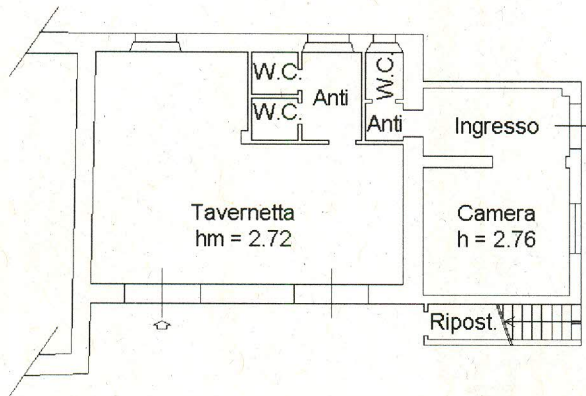

PIANO TERRA

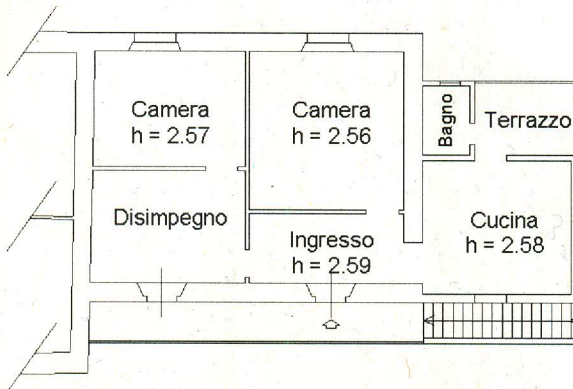

PIANO PRIMO



Catasto dei Fabbricati - Situazione al 17/03/2017 - Comune di CASTIGLIONE DEI PEPOLI(C296) - < Foglio: 1 Particella: 239 - Subalterno 6 >  
VIA PROVINCIALE n. 134 piano: T-1;

Ultima Planimetria in atti