



MINISTERO DELLE FINANZE

DIREZIONE GENERALE DEL CATASTO E DEI SERVIZI TECNICI ERARIALI

Mod. B (Nuovo Catasto Edilizio Urbano)

Lire
100

NUOVO CATASTO EDILIZIO URBANO

(R. DECRETO-LEGGE 13 APRILE 1989, N. 682)

Planimetria dell'immobile situato nel Comune di Anzola de' Emilia Via Mazzoni 33

Ditta Migliori Walter n. ad Anzola de' Emilia il 23/03/1982

Allegata alla dichiarazione presentata all'Ufficio Tecnico Erariale di Bologna

PIANO TERRENO

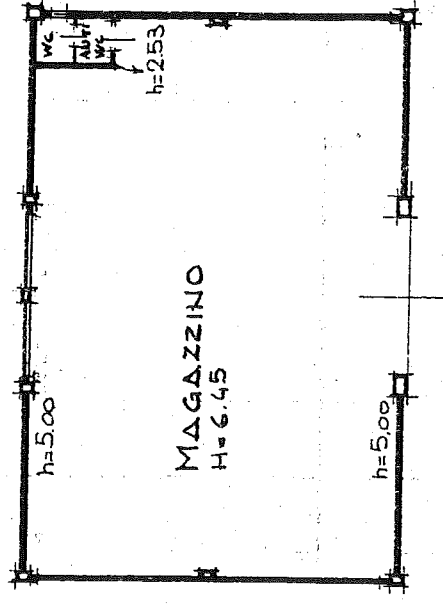

TIPO MAPP. PROT. N. 61121 DEL 29/NOV/1985
PRST. NCTR. Δ/001458 DEL 29/NOV/1985

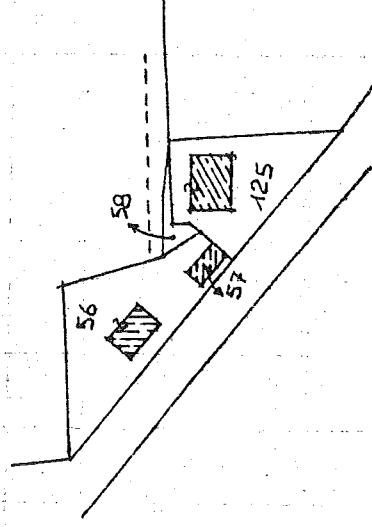

PLANIMETRIA CATASTALE

FOGLIO 22

MAPP. 125

SCALA 1:2000

ORIENTAMENTO

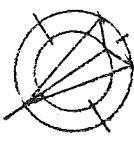

SCALA DI 1:200

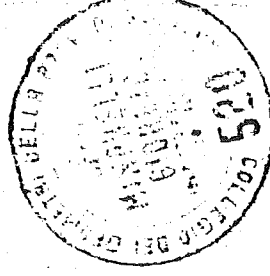

SPAZIO RISERVATO PER LE ANNOTAZIONI D'UFFICIO

DATA

PROT. N°

FNCT	F.NCEU	MAPP.	SUB.
22	22	125	-

SOSTITUI		PER	
Sched.			
FNCT	F.NCEU	MAPP.	SUB.
		4457	5471

Compilata dal Geom. *Giorgio Minarelli*

(Titolo, nome e cognome del tecnico)

Iscritto all'Albo dei Geometri

della Provincia di Bologna n° 520

DATA 19/06/85

Firma: *[Signature]*