

**Agenzia delle Entrate
CATASTO FABBRICATI
Ufficio Provinciale di
Modena**

Dichiarazione protocollo n. MO0174557 del 20/12/2013

Planimetria di u.i.u. in Comune di Pavullo Nel Frignano

Via G. Bellettini

civ. 8

Identificativi Catastali:

Sezione:

Foglio: 84

Particella: 1107

Subalterno: 10

Compilata da:
Maselli Matteo

Iscritto all'albo:
Geometri

Prov. Modena

N. 2238

Scheda n. 1

Scala 1:200

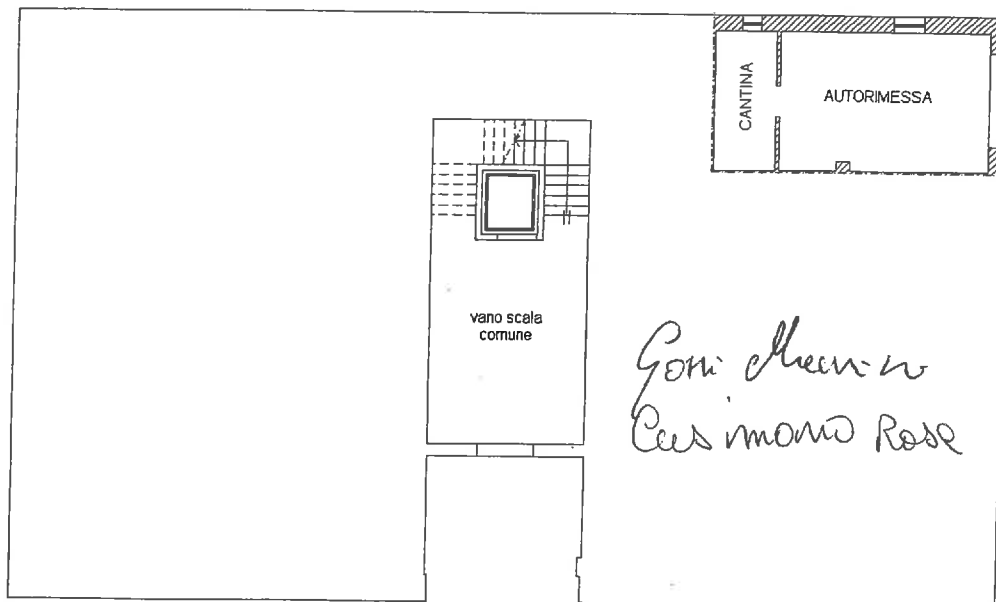

PIANTA PIANO TERRA

H-PIANO=2,50ml.



Catasto dei Fabbricati - Situazione al 05/02/2014 - Comune di PAVULLO NEL FRIGNANO (G393) - < foglio: 84 - Particella: 1107 - Subalterno: 10 >
VIA GUGLIELMINA BELLETTINI n. 8 piano: T;

1107/01

Ultima planimetria in atti

Agenzia delle Entrate
CATASTO FABBRICATI
Ufficio Provinciale di
Modena

Dichiarazione protocollo n. MO0174557 del 20/12/2013

Planimetria di u.i.u. in Comune di Pavullo Nel Frignano

Via G. Bellettini

civ. 8

Identificativi Catastali:

Sezione:

Foglio: 84

Particella: 1107

Subalterno: 14

Compilata da:

Maselli Matteo

Iscritto all'albo:

Geometri

Prov. Modena

N. 2238

Scheda n. 1

Scala 1:200



PIANTA PIANO PRIMO

H-PIANO=2.70ml.

Catasto dei Fabbricati - Situazione al 05/02/2014 - Comune di PAVULLO NEL FRIGNANO (G393) - < Foglio: 84 - Particella: 1107 - Subalterno: 14 >
VIA GUGLIELMINA BELLETTINI n. 8 piano: 1;

Ultima planimetria in atti

