

Al 2

**Agenzia del Territorio
CATASTO FABBRICATI
Ufficio Provinciale di
Bologna**

Dichiarazione protocollo n. 1300166247 del 06/10/2006	
Planimetria di u.i.u. in Comune di Medicina	
Via Sant'antonio fol. 82	
Identificativi Catastali:	Compilata da:
Sezione:	Quartieri Alfio
Foglio: 18	Iscritto all'albo:
Particella: 30	Ingegneri
Subalterno: 12	Prov. Bologna N. 3901

Scheda n. 1 Scala 1:200

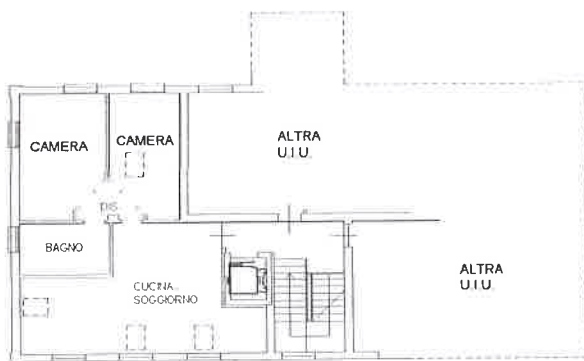

PIANO SECONDO H med.= 3.30



13/03/01

Catasto dei Fabbricati - Situazione al 28/06/2018 - Comune di MEDICINA (F083) - Foglio: 18 - Particella: 30 - Subalterno: 12 - VIA SANT'ANTONIO n. 82 piano: 2;

Au 2

**Agenzia del Territorio
CATASTO FABBRICATI
Ufficio Provinciale di
Bologna**

Dichiarazione protocollo n. 1300110448 del 14/06/2005	
Planimetria di u.i.u. in Comune di Medicina	
Via S. Antonio	civ. 7368
Identificativi Catastali:	
Sezione:	Compilata da: Quartieri Alfio
Foglio: 18	Iscritto all'albo: Ingegneri
Particella: 30	Prov. Bologna
Subalterno: 23	N. 3901

Scheda n. 1 Scala 1: 200

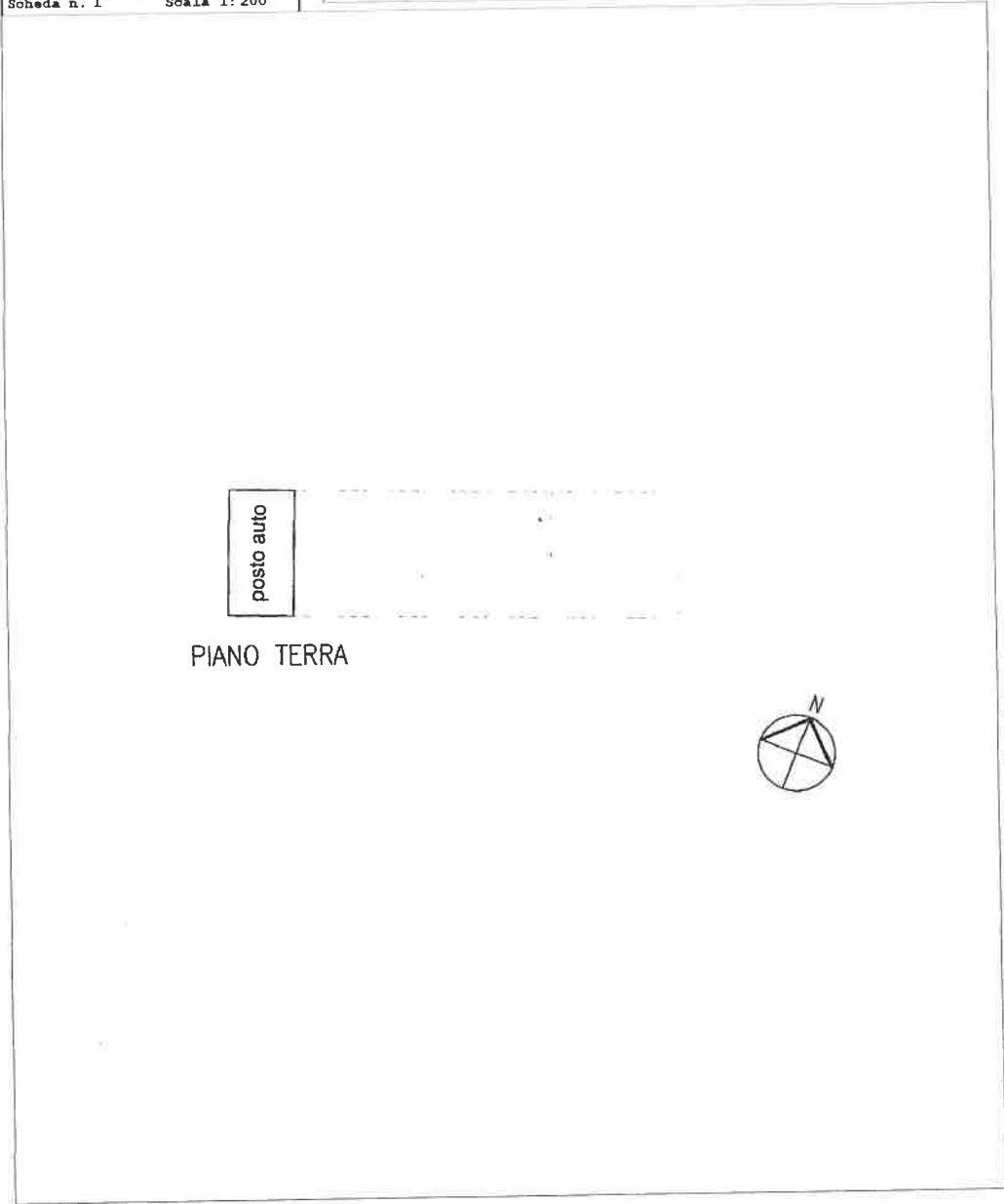

posto auto

PIANO TERRA



Catastro dei Fabbricati - Situazione al 28/06/2018 - Comune di MEDICINA (F083) - < Foglio: 18 - Particella: 30 - Subalterno: 23 >
VIA SANT'ANTONIO n. 7368 piano: I;

A42

**Agenzia del Territorio
CATASTO FABBRICATI
Ufficio Provinciale di
Bologna**

Dichiarazione protocollo n. 1300166263 del 06/10/2006
Planimetria di u.i.u. in Comune di Medicina
Via Sant'antonio civ. 7368

Identificativi Catastali:
Sezione:
Foglio: 18
Particella: 30
Subalterno: 20

Compilata da:
Quartieri Alfio
Iscritto all'albo:
Ingegneri
Prov. Bologna N. 3901

Scheda n. 1 Scala 1:200

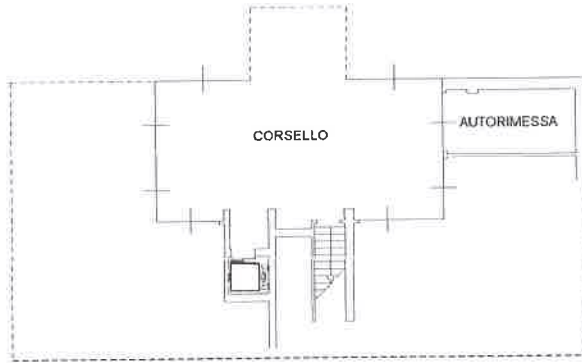

PIANO SEMINTERRATO H= 2.20



PIANO 01

Catasto dei Fabbricati - Situazione al 28/06/2018 - Comune di MEDICINA (F083) - < Foglio: 18 - Particella: 30 - Subalterno: 20 >
VIA SANT'ANTONIO n. 7368 piano: S1;

AUG

PROGETTO DI VARIANTE
PLANIMETRIA GENERALE E ACCESSI
SCALA 1:200

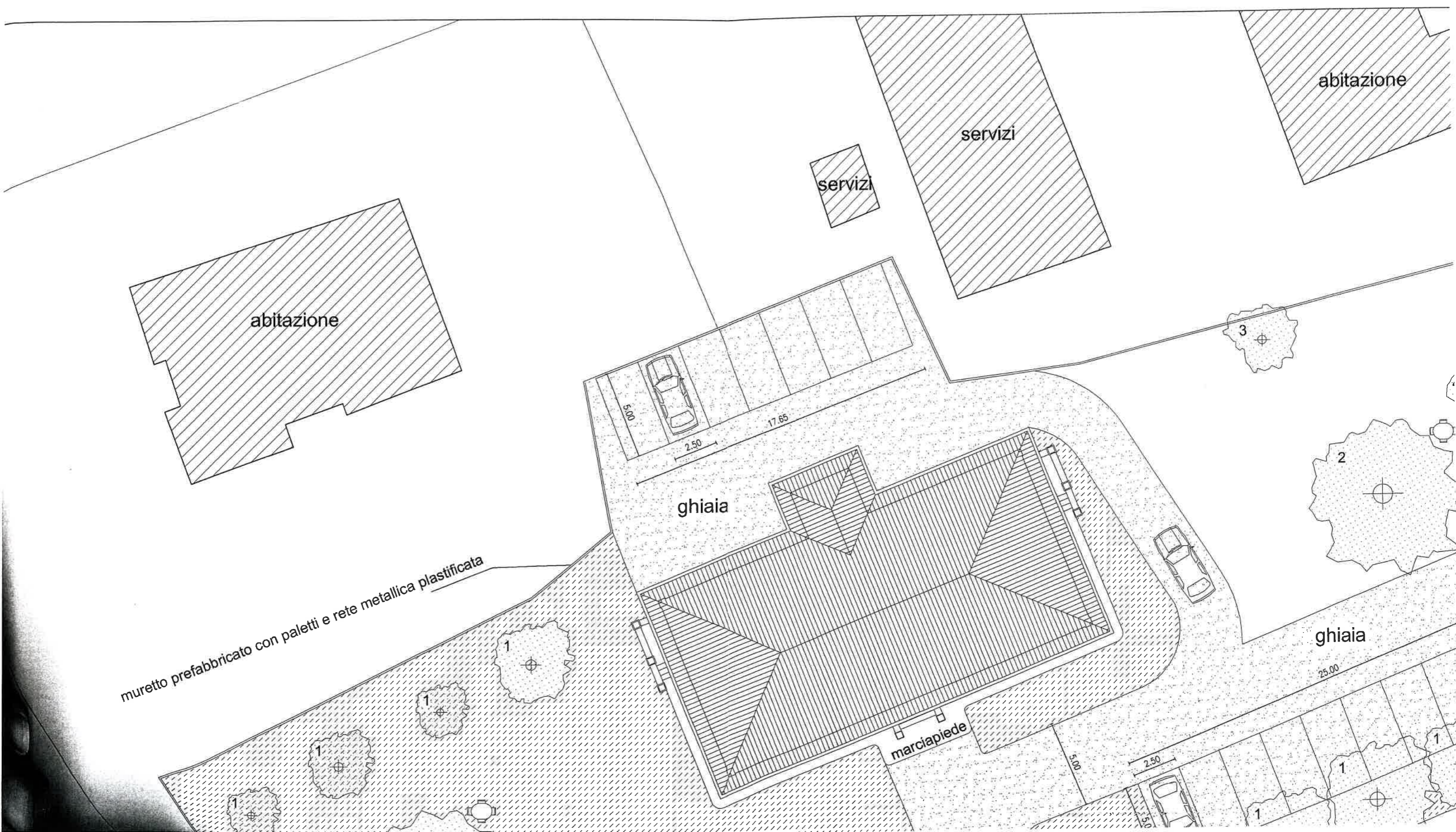

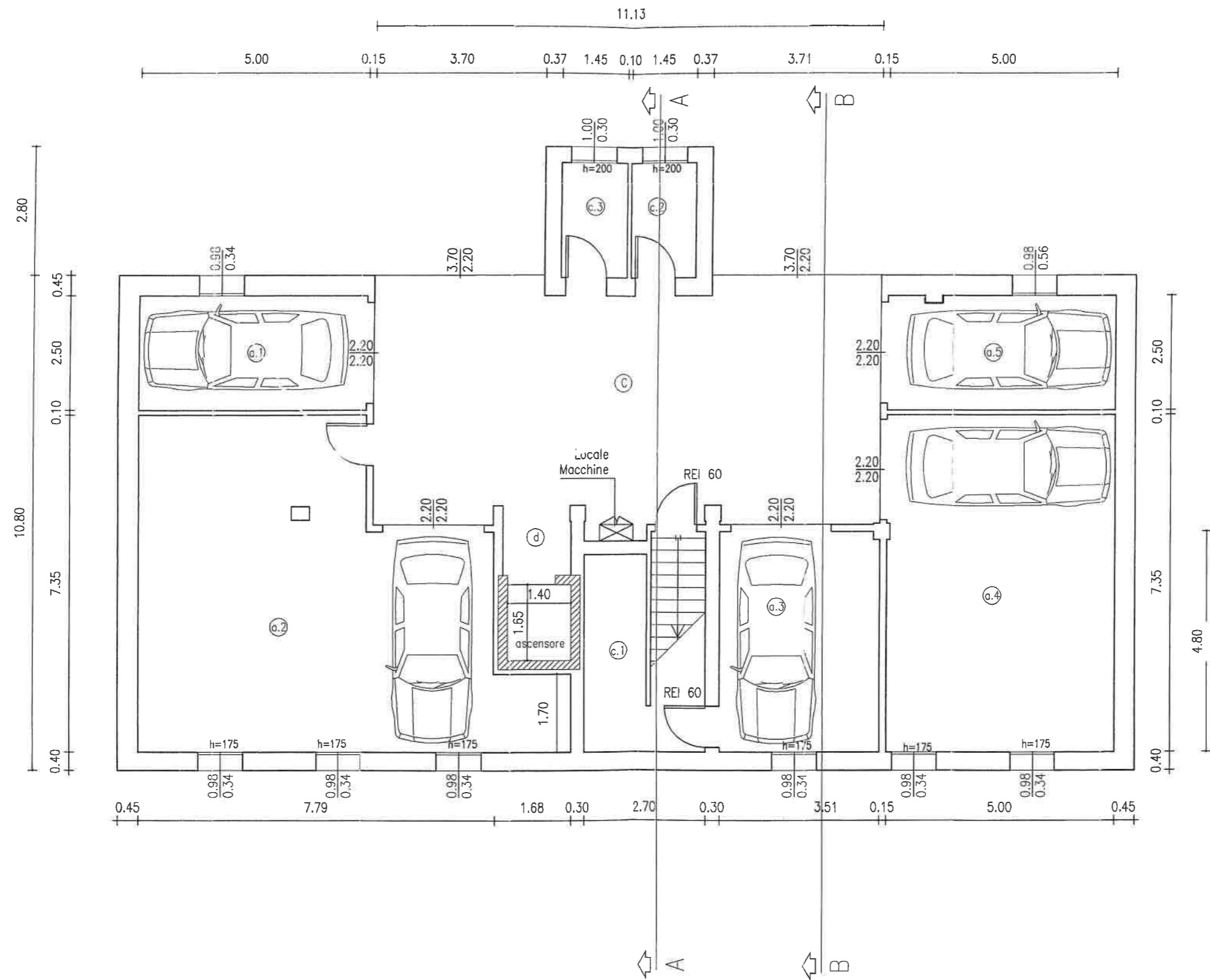

PIANO SEMINTERRATO

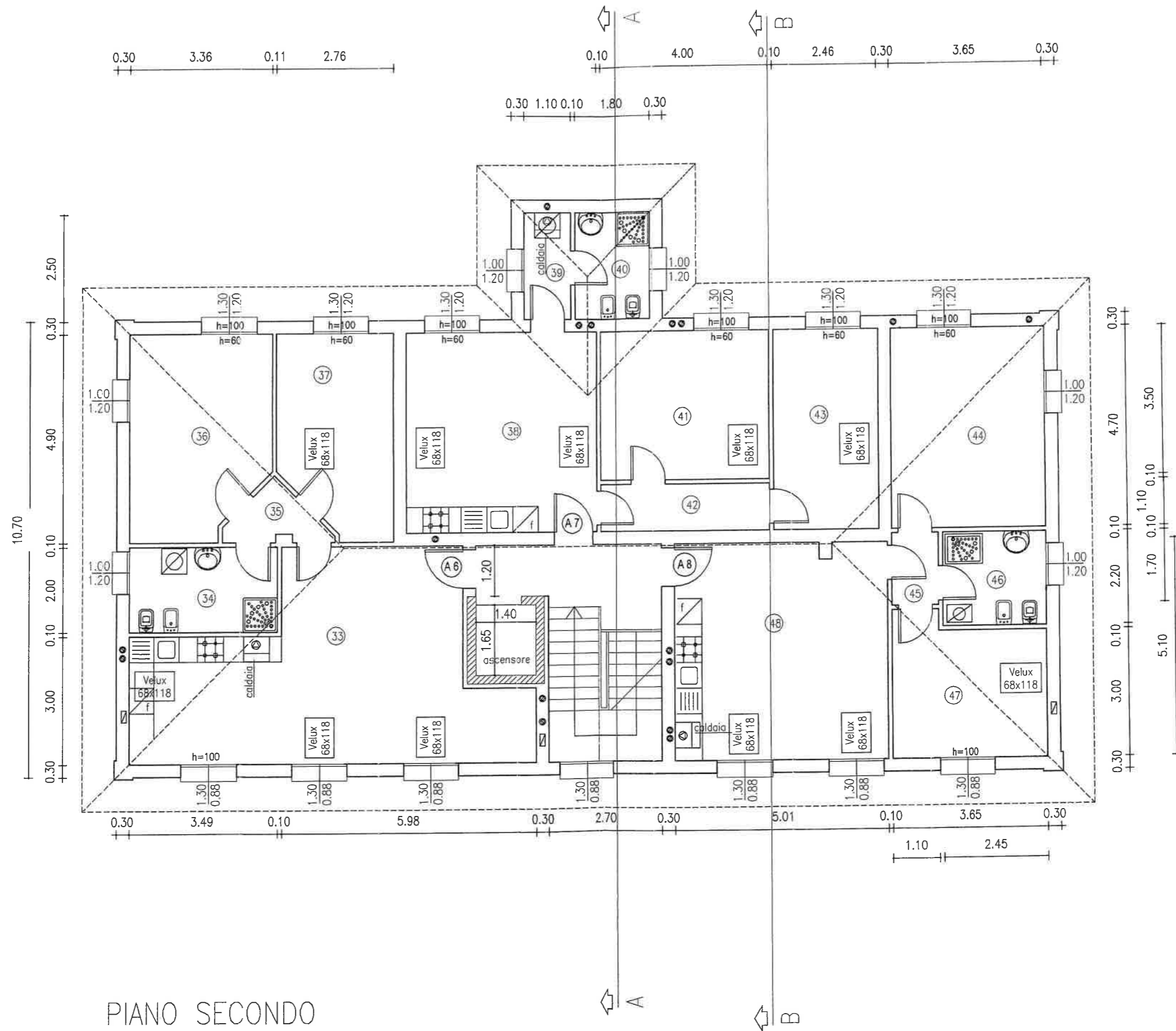

PIANO SECONDO