

**Agenzia delle Entrate**  
**CATASTO FABBRICATI**  
Ufficio Provinciale di  
Bologna

Dichiarazione protocollo n. BO0100998 del 09/07/2014

Planimetria di u.i.u. in Comune di Bologna

Via Alessandro Algardi

civ. 15

Identificativi Catastali:

Sezione:  
Foglio: 119  
Particella: 2055  
Subalterno: 5

Compilata da:  
Allibrante Guido

Iscritto all'albo:  
Architetti

Prov. Bologna

N. 2086

Scheda n. 1

Scala 1:200

### PIANO TERRA

Via Alessandro Algardi

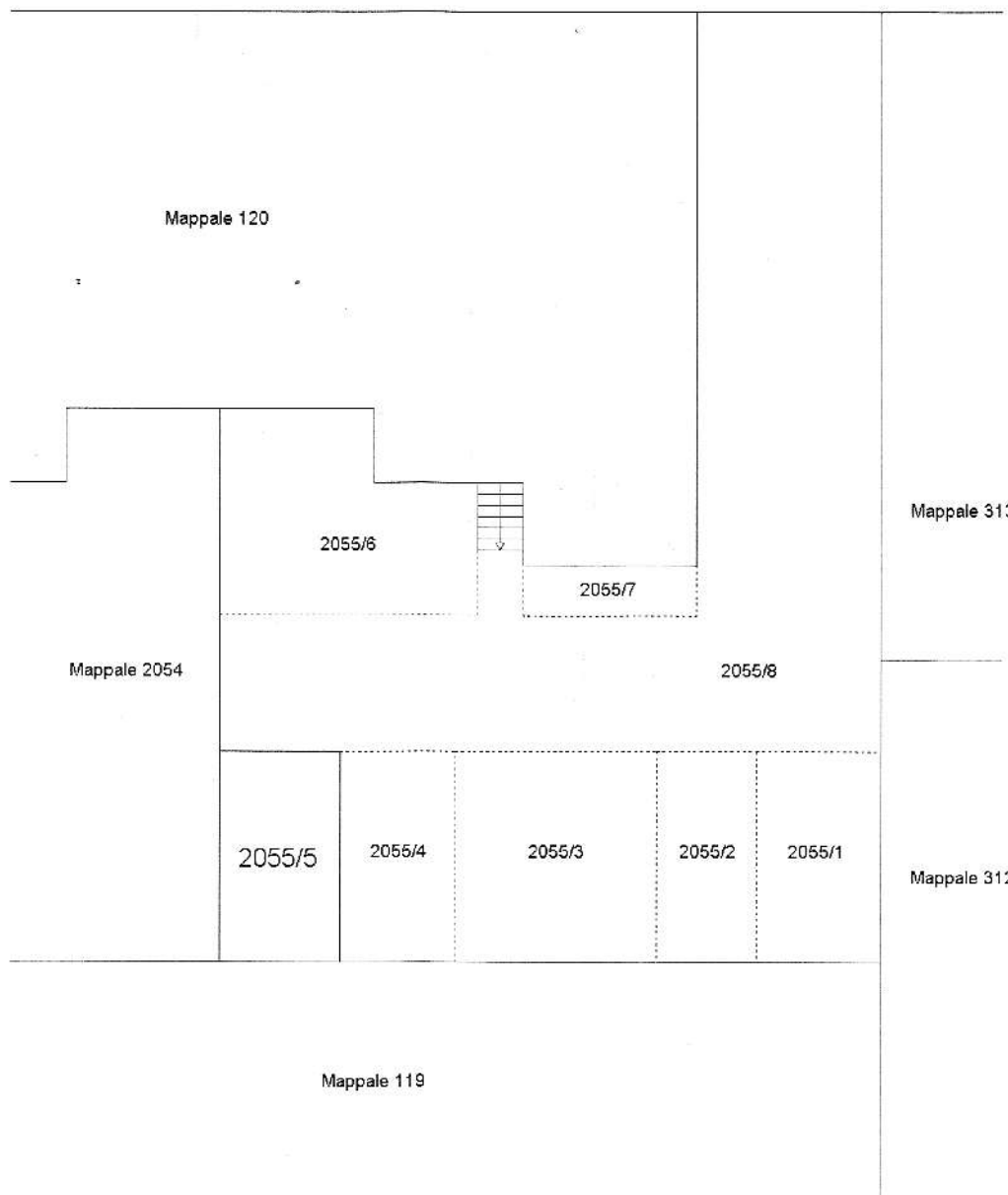

Catasto dei Fabbricati - Situazione al 08/10/2018 - Comune di BOLOGNA(A944) - < Foglio: 119 Particella: 2055 - Subalterno 5 >  
VIA ALESSANDRO ALGARDI n. 15 piano: T;



# STATO DI PROGETTO

SCALA 1:100

PIANTA

N.B. le esigenze vegetali presenti nell'area e nei lotti limitrofi, in prossimità del confine sono arbusti/alberi con diametro < di cm. 20.

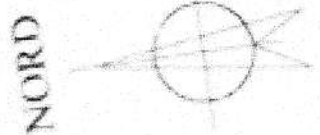
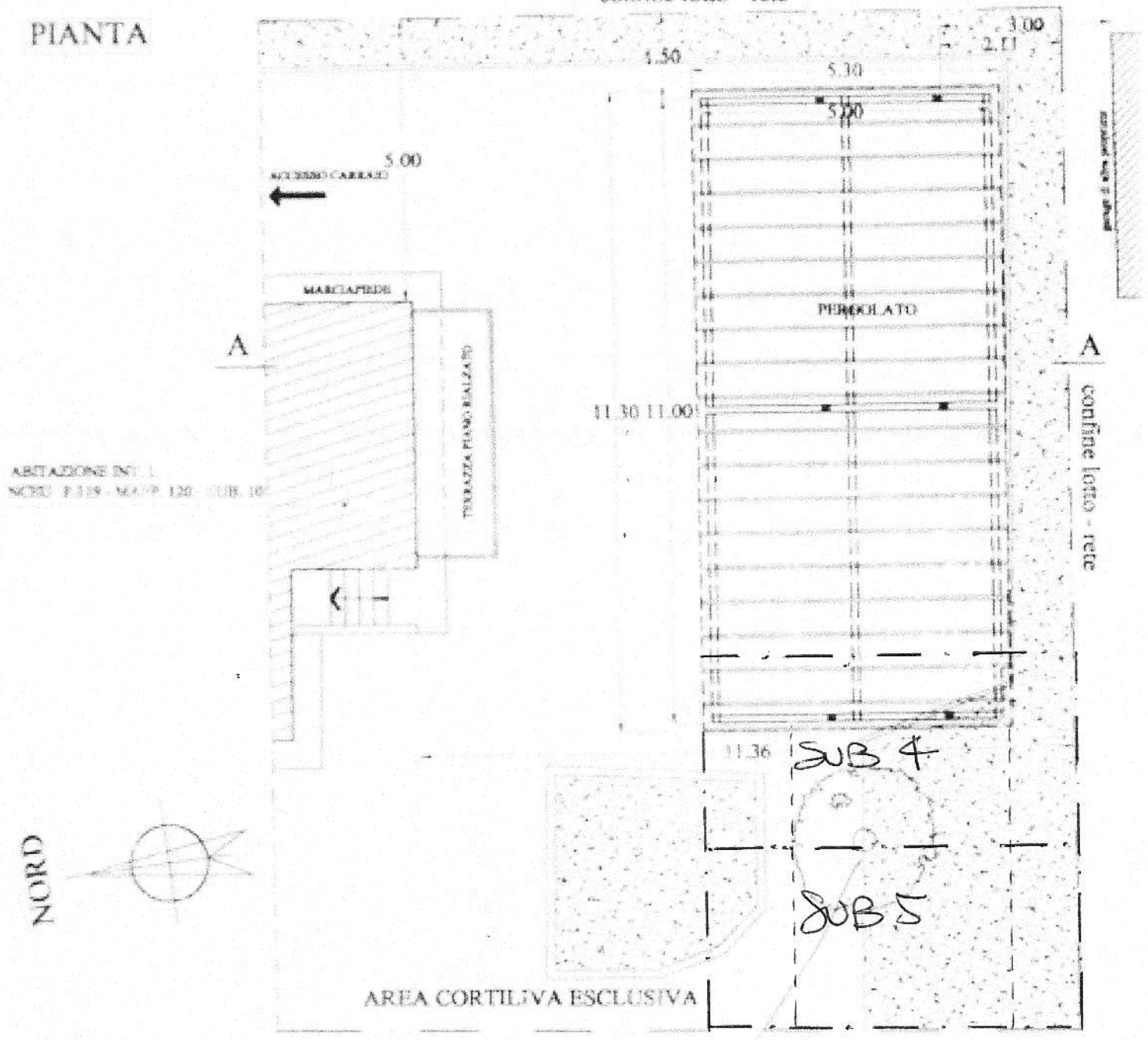

SEZIONE A:A

