



Comune: SAN LAZZARO DI SAVENA
Foglio: 2
Scala originale: 1:2000
Dimensione cornice: 534.000 x 378.000 metri
25-Giu-2019 18:22:21
Prot. n. T307373/2019

**Agenzia delle Entrate
CATASTO FABBRICATI
Ufficio Provinciale di
Bologna**

ELABORATO PLANIMETRICO	
Compilato da: Dall'olio Claudio	
Iscritto all'albo: Geometri	
Prov. Bologna	N. 02555

Comune di San Lazzaro Di Savena	Protocollo n. BO0017574 del 12/02/2019
Sezione: Foglio: 2 Particella: 142	Tipo Mappale n. del

Dimostrazione grafica dei subalterni Scala 1 : 500

PIANO TERRA

via ca' ricchi

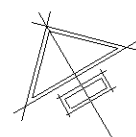
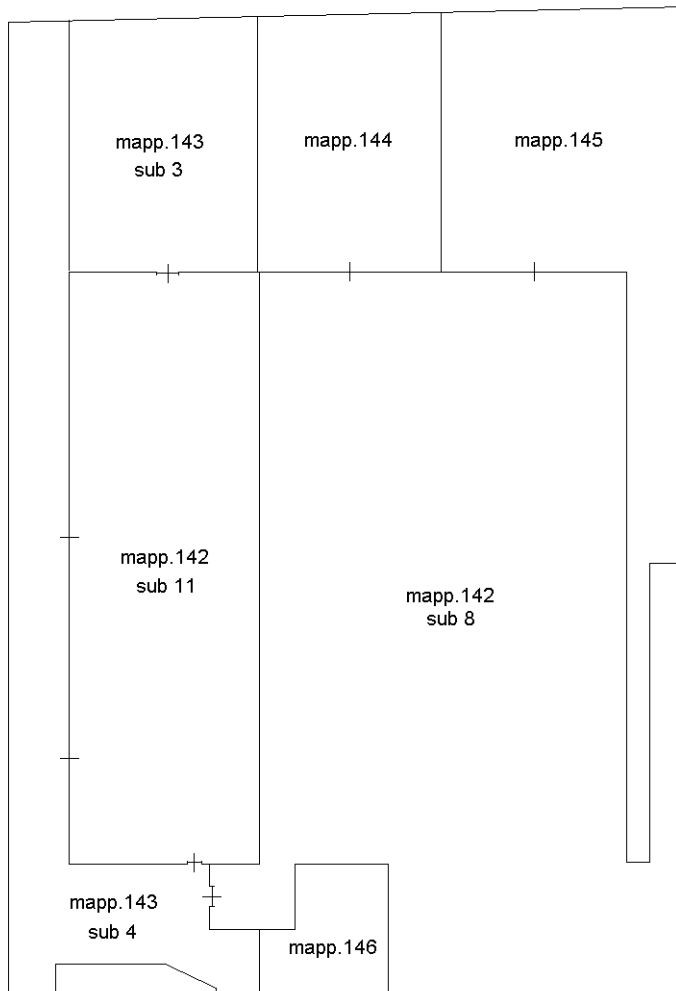

Ultima planimetria in atti

Catasto dei Fabbricati - Situazione al 04/07/2019 - Comune di SAN LAZZARO DI SAVENA (H945) - < Foglio: 2 - Particella: 142 - Elaborato planimetrico >

MODULARIO
F. 10. 1994. 498

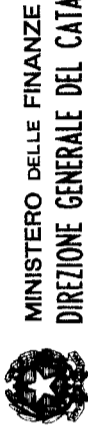

MINISTERO DELLE FINANZE
DIREZIONE GENERALE DEL CATASTO E DEI SERVIZI TECNICI ERARIALI

NUOVO CATASTO EDILIZIO URBANO

(R. DECRETO-LEGGI 13 APRILE 1998, N. 463)

Planimetria dell'immobile situato nel Comune di SAN LAZZARO Via CA' RICCHI, 23

Ditta GRAFICHE VERONESI S.R.L. sede Via CA' RICCHI, 23 SAN LAZZARO BO

Allegata alla dichiarazione presentata all'Ufficio Tecnico Erariale di BOLOGNA

333
Lire 350

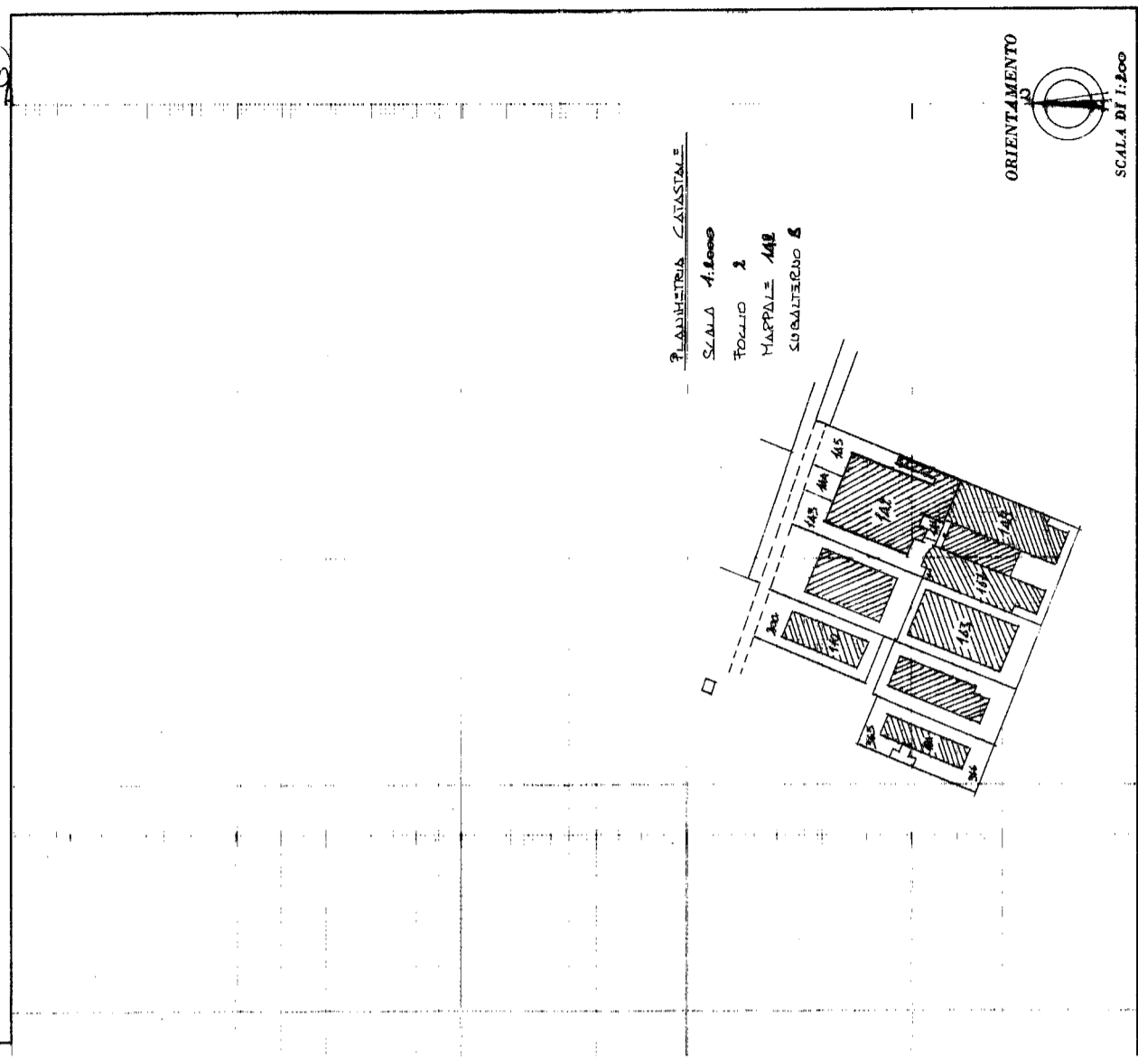
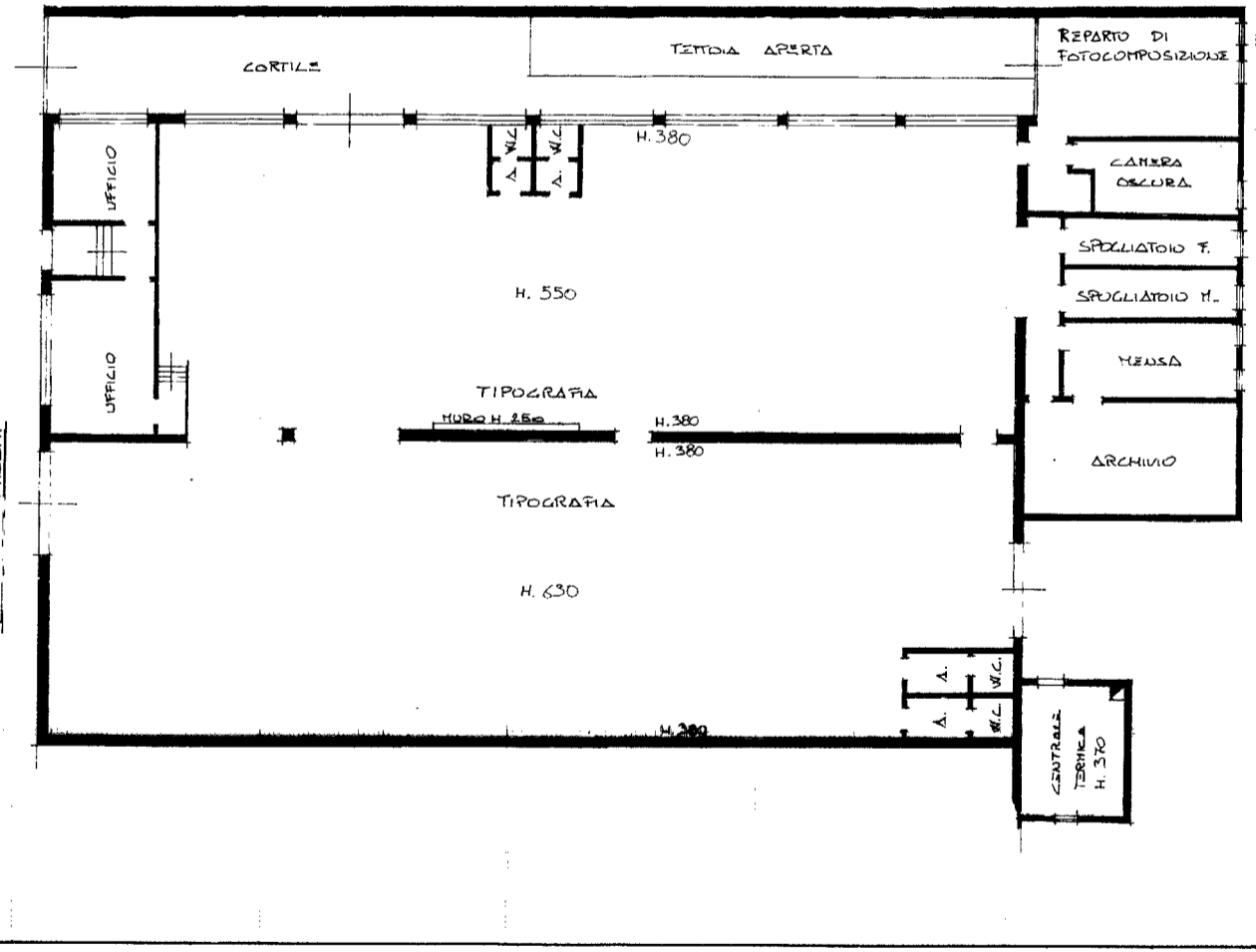

SPAZIO RISERVATO PER LE ANNOTAZIONI D'UFFICIO

DATA PROF. N°
C6185 15 SET 1999

142	4
144	4
145	4
146	7

SISTEMISCHE PER FUSIONE
c. 3130 e c. 3132 dal 9/9

Compilata dal GEOMETRA
GARY HELL
Iscritto all'Albo dei GEOMETRI
della Provincia di BOLOGNA n° 3034
DATA 19/10/1999
Firma: GARY HELL
COLLEGGIO GEOMETRI BOLOGNA n° 3036

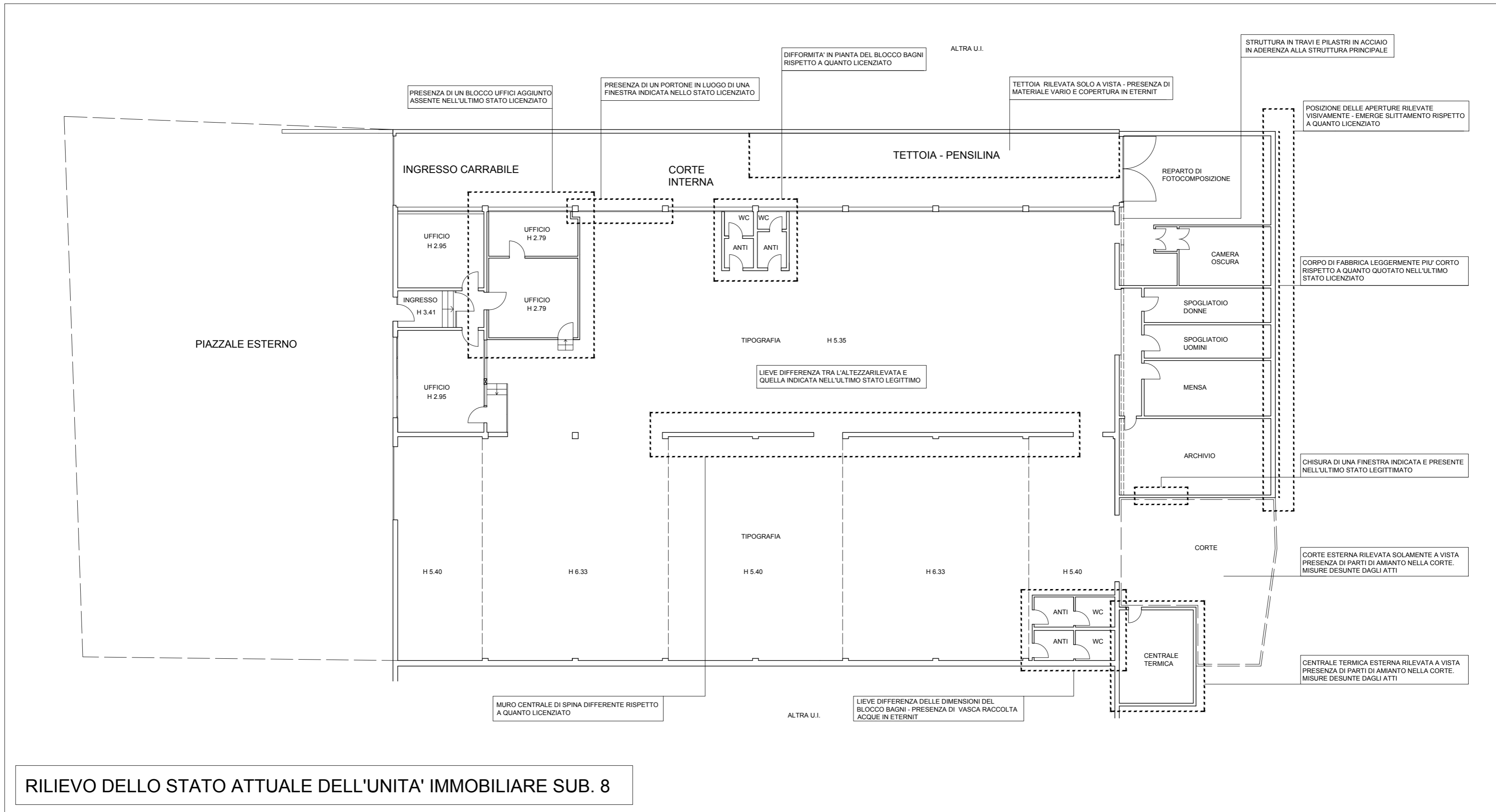

RILIEVO DELLO STATO ATTUALE DELL'UNITA' IMMOBILIARE SUB. 8