

Agenzia del Territorio
CATASTO FABBRICATI
Ufficio provinciale di
Bologna

Dichiarazione protocollo n. B0013246 del 26/07/2006
Planimetria di u.i.u. in Comune di San Giovanni in Persiceto
Via Maestri Del Lavoro
civ.

Identificativi Catastali:
Sezione: 88
Foglio: 88
Particella: 142
Subalterno: 6

Compilata da:
Degli Esposti Marco
Iscritto all'albo:
Geometri
Prov. Modena

N. 2033

Scheda n. 1
Scala 1: 200

PLANIMETRIA n. 1 di 4

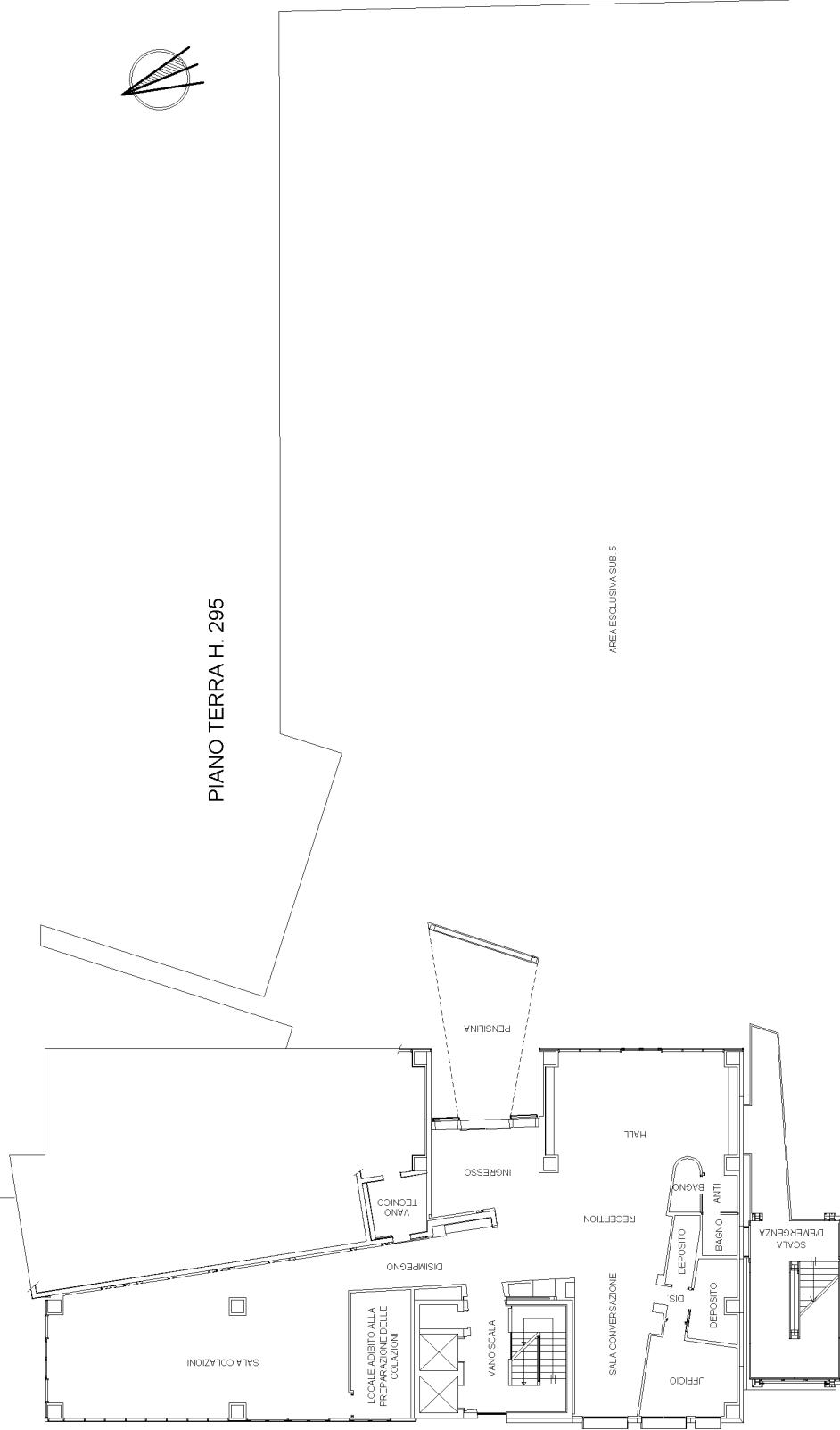

Ultima planimetria in atti

**Agenzia del Territorio
CATASTO FABBRICATI**
Ufficio provinciale di
Bologna

Dichiarazione protocollo n. B00135246 del 26/07/2006
Planimetria di u.i.u. in Comune di San Giovanni in Persiceto
Via Maestri Del Lavoro civ.

Identificativi Catastali:
Sezione: 88
Foglio: 88
Particella: 142
Subalterno: 6

Compilata da:
Degli Esposti Marco
Iscritto all'albo:
Geometri
Prov. Modena N. 2033

Scheda n. 2
Scala 1: 200

PLANIMETRIA n. 2 di 4

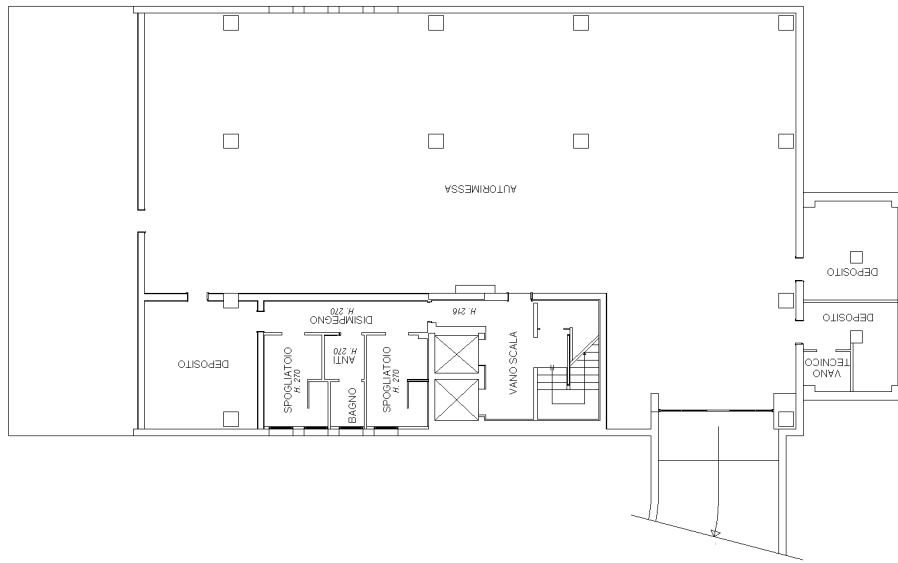

PIANO INTERRATO H. 275

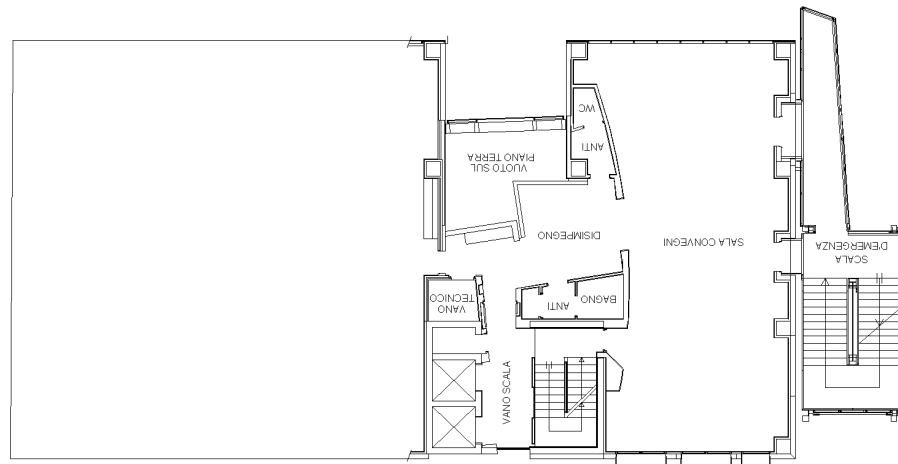

PIANO PRIMO H. 300

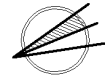

Ultima planimetria in atti

Data: 18/12/2017 n. T16500 - Richiedente: CHVMRA75C17A944R

Totale schede: 4 Formato di acquisizione: A3(297x420) - Formato stampa richiesto: A4(210x297)

Agenzia del Territorio
CATASTO FABBRICATI
Ufficio provinciale di
Bologna

Dichiarazione protocollo n. B00135246 del 26/07/2006
Planimetria di u.i.u. in Comune di San Giovanni in Persiceto
Via Maestri Del Lavoro

Identificativi Catastali:
Sezione: 88
Foglio: 88
Particella: 142
Subalterno: 6

Compilata da:
Degli Esposti Marco
Iscritto all'albo:
Geometri
Prav. Modena

Scheda n. 3

Scala 1: 200

civ.

N. 2033

PLANIMETRIA n. 3 di 4



PIANO SECONDO



PIANO TERZO

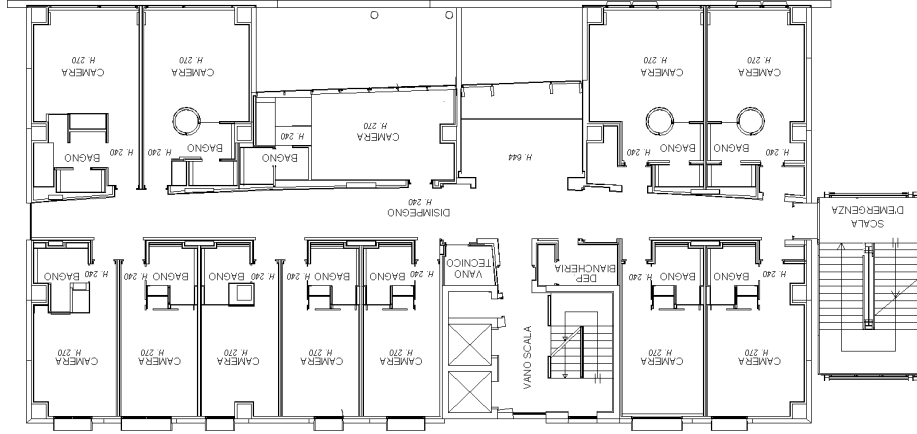

PIANO QUARTO

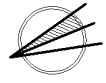

Ultima planimetria in atti

Agenzia del Territorio
CATASTO FABBRICATI
Ufficio provinciale di
Bologna

Dichiarazione protocollo n. B00135246 del 26/07/2006
Planimetria di u.i.u. in Comune di San Giovanni In Persiceto
Via Maestri Del Lavoro
civ.

Identificativi Catastali:
Sezione: 88
Foglio: 88
Particella: 142
Subalterno: 6

Compilata da:
Degli Esposti Marco
Iscritto all'albo:
Geometri
Prov. Modena
N. 2033

Scheda n. 4
Scala 1: 200

PLANIMETRIA n. 4 di 4



PIANO QUINTO

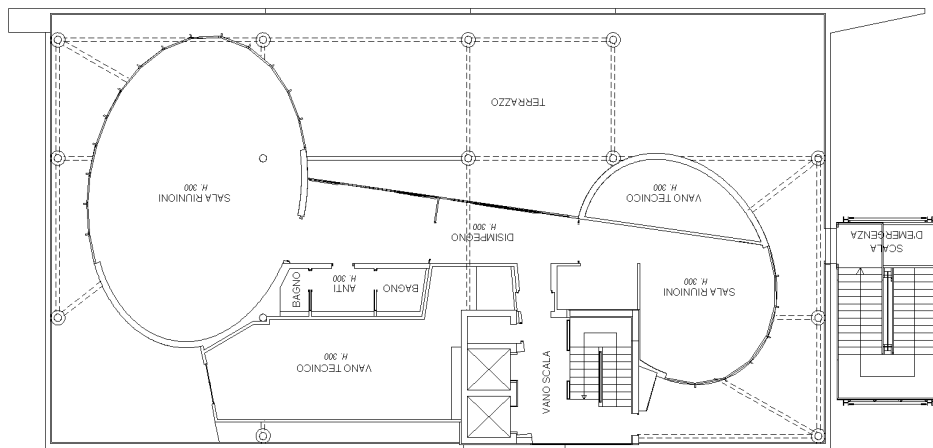

PIANO SESTO

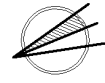

Ultima planimetria in atti

Data: 18/12/2017 - n. T16500 - Richiedente: CHVMRA75C17A944R

Totale schede: 4 Formato di acquisizione: A3(297x420) - Formato stampa richiesto: A4(210x297)