

COMUNE di ZOLA PREDOSA (Bo)
Estratto di mappa catastale
Fig. 38 Part. 19 e 495

Divisione Provinciale di Bologna Ufficio Provinciale - Territorio - Direttore CIVOLANI MARIA RITA

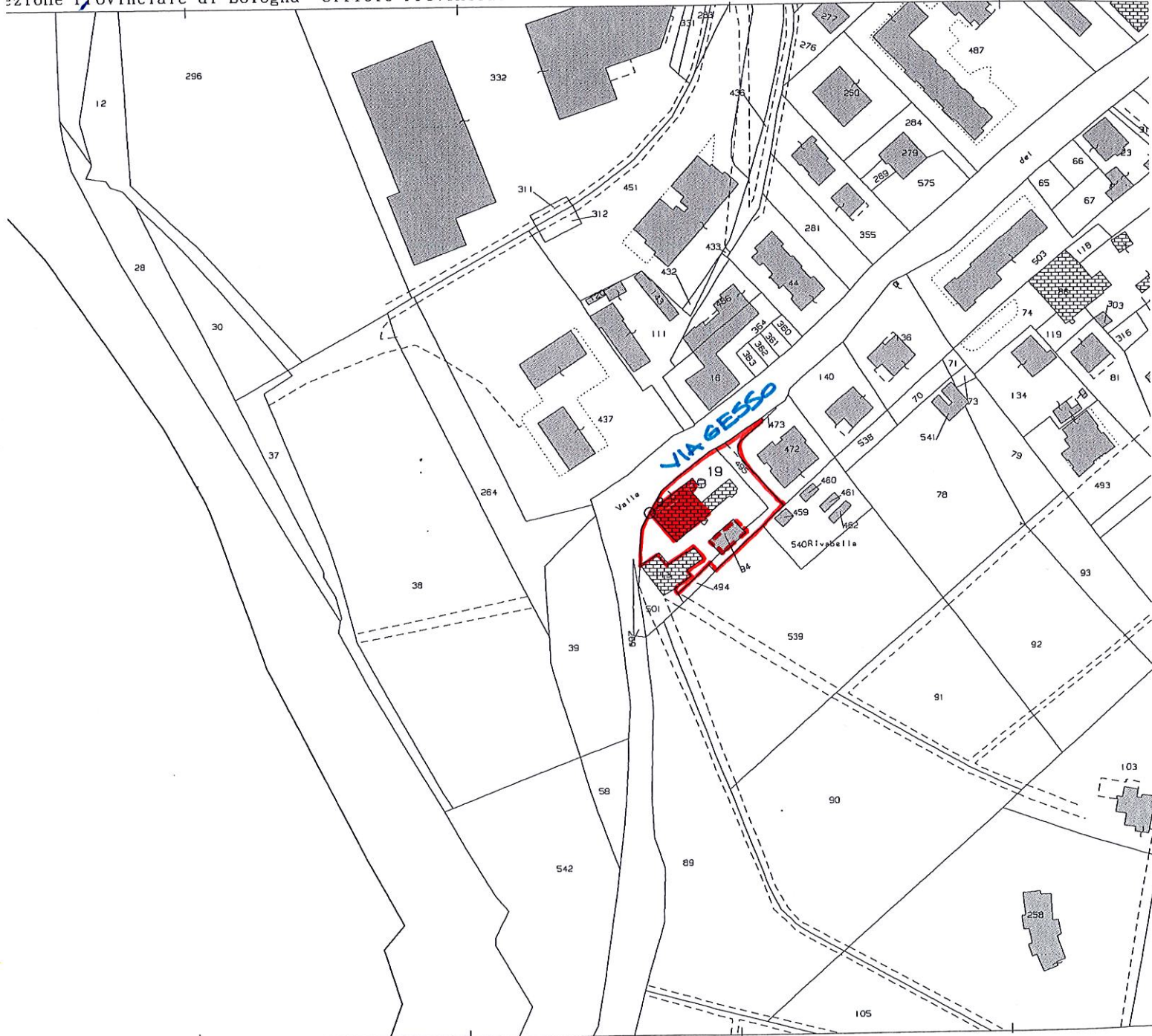

E=1675000

Planimetria dimostrativa Complesso immobiliare V. GESSO 199-201



IMMOBILI OGGETTO DEL LOTTO 1^{new}

■ BAR-TRATTORIA Fg.38 Part.19 sub. 20 (piano terra e interrato) + CANTINA sub. 30 (p. interrato)

▨ AREE SCOPERTE P.19 sub. 26, 24, 37 e P.495
N.B. i sub. 24 e 37 e la P. 495 sono gravati da servitù

ZOLA PREDOSA (Bo)

Via Gesso, 199

Fg. 38 P. 19 Sub. 20
e sub. 30

BAR-TRATTORIA p.T, S1
CANTINA p.S1

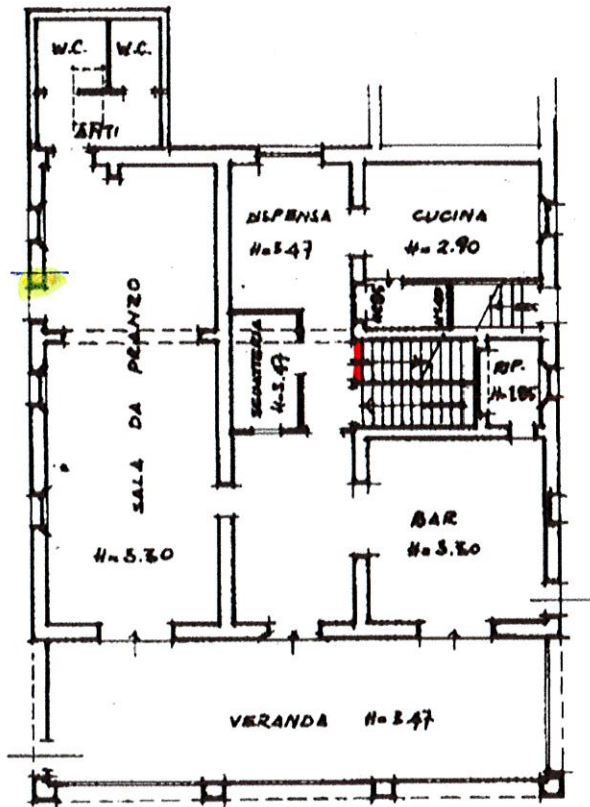

PIANO TERRA

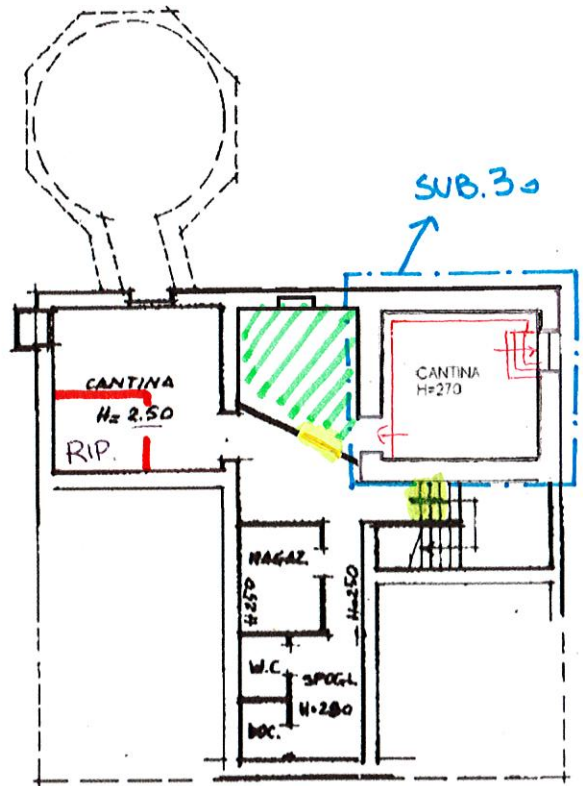

PIANO INTERRATO

Conformita' edilizia: Asseverazione Prot. 14714 del 28.09.1985

Conc.ed. n. 3617 rilasciata il 21.07.1998 e
Var. conc. ed. n. 6412 del 14.10.1999

Difformita' tra stato attuale e stato legittimo

 costruzioni  demolizioni

 Locale non oggetto di pignoramento