

E=1676500

1 Particella: 81



6110

253/1

ELABORATO

PLANIMETRICO

UBICAZIONE IMMOBILE	N. C. T.	SCALA DISEGNO
COMUNE DI : SAN GIOVANNI IN PERSICETO	FOGLIO : 28	1: 500
VIA - 255 : VENTOTENE N. 8/A-8/B-8/C-10	MAPP : 81	
IL PRESENTE ELABORATO SI COMPONE DI N° 3 PAGINE		TIPO MAPPALE : N° _____ DEL _____

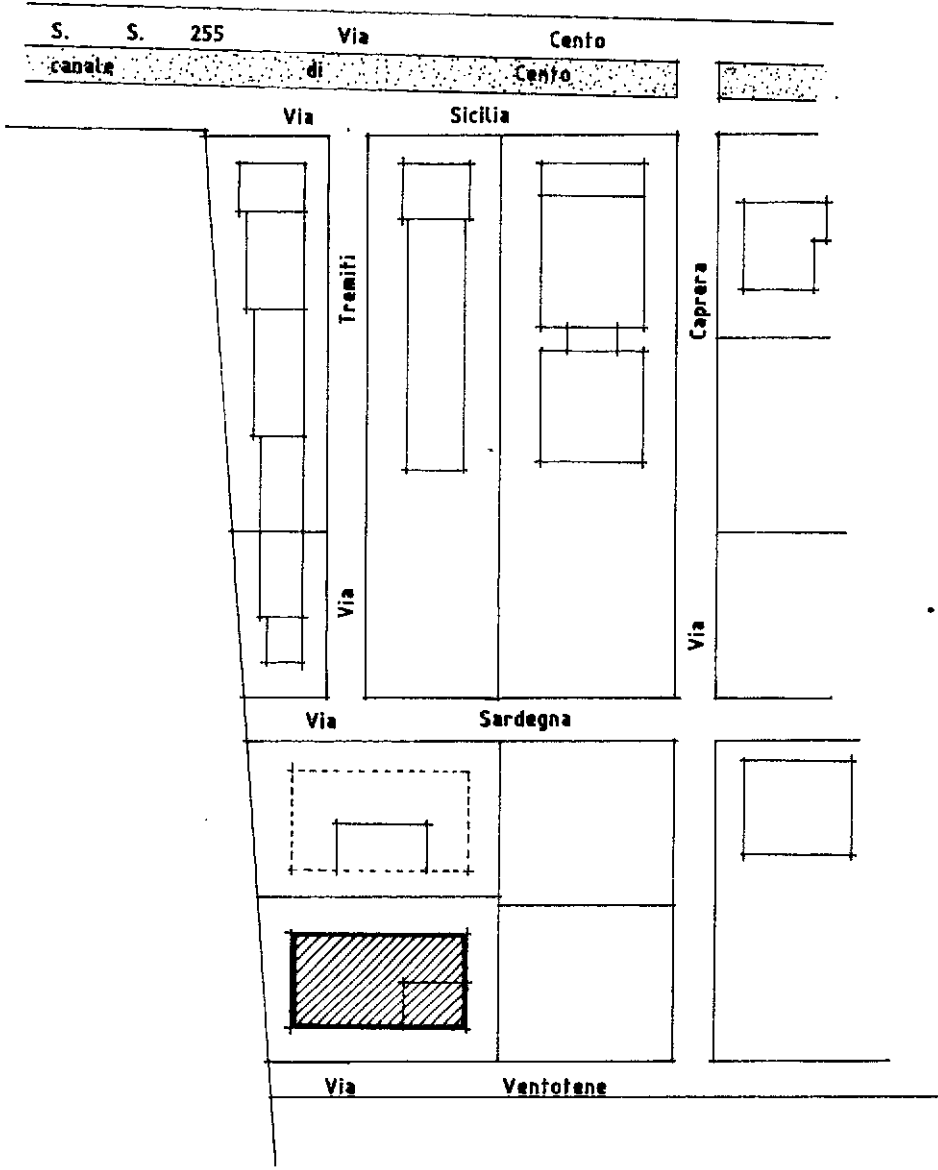

ESTRATTO DI MAPPA	RAPPORTO 1: 2000	PAGINA N° 1
Riservato all' Ufficio Tecnico Erariale	L' incaricato	Il tecnico
SOSTITUISCE IL PRECEDENTE ELABORATO Prot. _____		

C06996-25 OTT. 1990

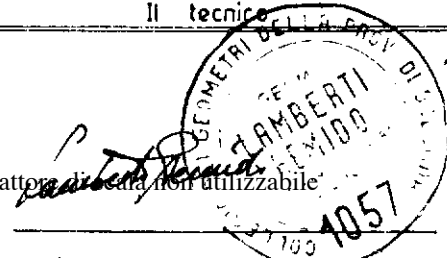

Catasto dei Fabbricati - Situazione al 26/01/2016 - Comune di SAN GIOVANNI PERSICETO (G467) - Foglio: 28 - Particella: 81 - Elaborato planimetrico

Catasto dei Fabbricati - Situazione al 19/11/2015 - Comune di SAN GIOVANNI PERSICETO (G467) - < Foglio: 28 - Particella: 81 - Subalterno: 12 >
VIA VENTOTENE n. 10 piano: T;

MOD. AN.0
F. 109 (art. 108)



MINISTERO DELLE FINANZE
DIREZIONE GENERALE DEL CATASTO E DEI SS.T.T.EE.
CATASTO EDILIZIO URBANO (RDL 13-4-1939, n. 652)

MOD. AN (CEU)
LIRE
400

Planimetria di u.i.u. in Comune di S. GIOVANNI PERSICETO via VENTOTENE civ. 10.....

20063 99
50

PLANIMETRIA 1:2000

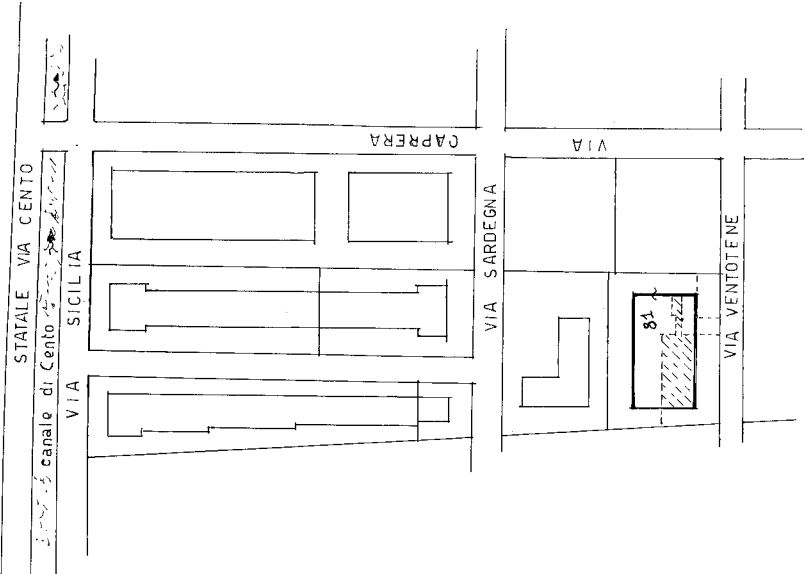

SCALA DI 1:200

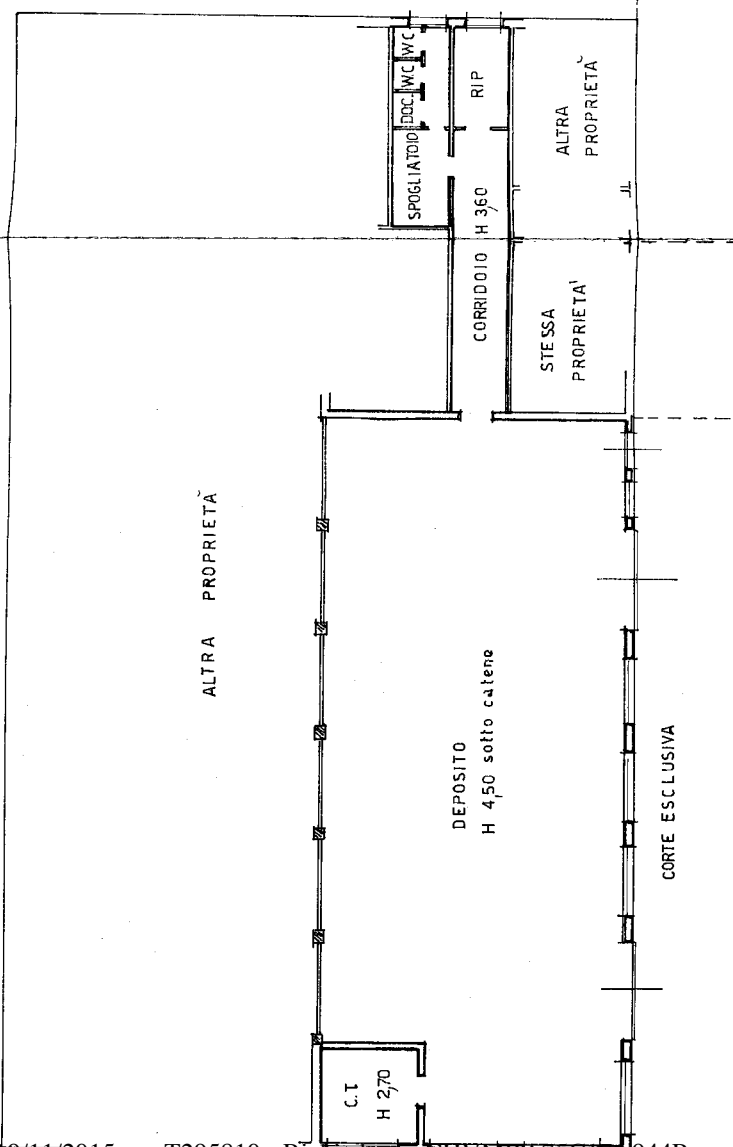

L 3895 14-12-99

RISERVATO ALL'USO SOSTITUISCE	
Scheda	
F. MAPP.	81
F. SUB.	6
	10

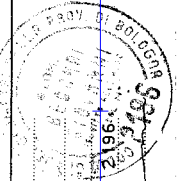

Compiata dal **GEOMETRA** **BECCARI GIOVANNI**
Iscritto all'albo dei **GEOMETRI** della provincia di **B. BOLOGNA**
data **14/12/1999** Firma **Beccari**

Dichiarazione di N.C.
Denuncia di variazione
Identificativi catastali
n. **81** sub. **12** data **14/12/1999**

Ultima planimetria in atti