

MODULARIO
F. fig. rend. 497

3305

MINISTERO DELLE FINANZE

DIREZIONE GENERALE DEL CATASTO E DEI SERVIZI TECNICI ERARIALI

Lire 50

335 NUOVO CATASTO EDILIZIO URBANO

Mod. B (Nuovo Catasto Edilizio Urbano)

(R. DECRETO-LEGGE 13 APRILE 1998, N. 455)

Planimetria dell'immobile situato nel Comune di MALALBERGO (FR. ALTERO) Via NAZIONALE N° 136

Ditta GRAZIA LUISA... NATA A MALALBERGO (BO) IL 23-01-1957... TONOLO MAURO (BO) IL 28-12-1934...
TONOLO MAURO (BO) IL 28-12-1934... TONOLO MAURO NATA A MALALBERGO (BO) IL 28-12-1934...
Allegata alla dichiarazione presentata all'Ufficio Tecnico Erariale di BOLOGNA

PIANTA PIANO TERRA

N. 310

PIANTA PRIMO PIANO

N. 290

290

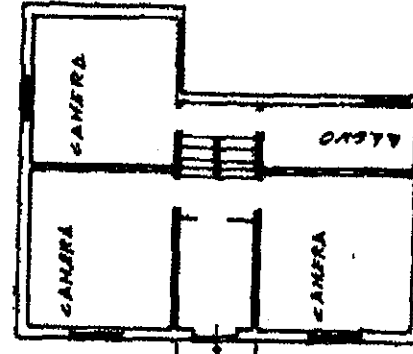
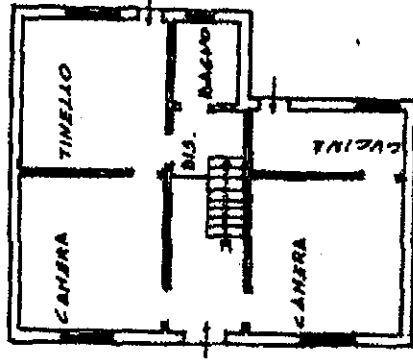

PIANTA PIANO TERRA

N. 293

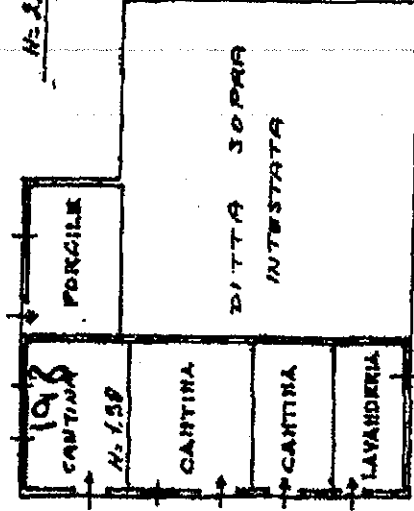

PIANTA PRIMO PIANO

N. 295

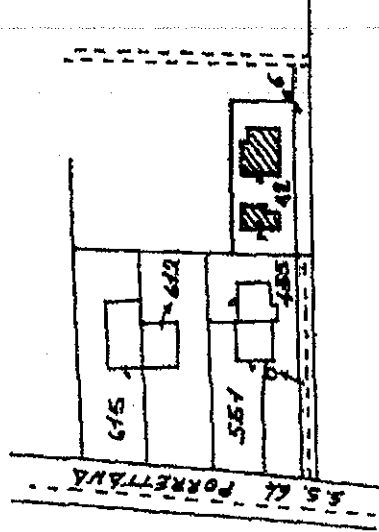
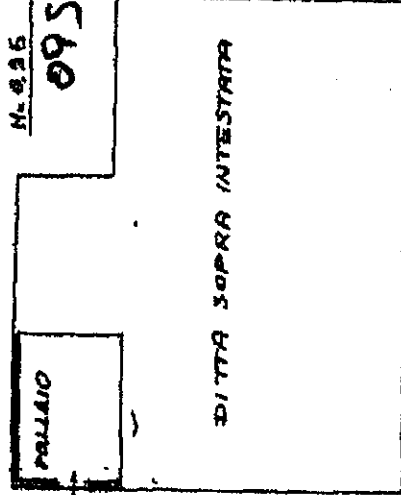

COMUNE DI MALALBERGO

PLANIMETRIA SCALA 1:1000

FOLLIO 4X

MAPP. 12

ORIENTAMENTO

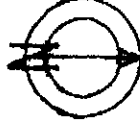

SCALA DI 1:200

SPAZIO RISERVATO PER LE ANNOTAZIONI D'UFFICIO

DATA	FUNCT.	NO.	SP.
30/07/2014	47	47	12
			3
			4

ENC.	PER	SUB

A.000394 11SET85

Compilata dal GEOMETRA

(Firma, nome e cognome del tecnico)

OLAO BARDAESI

Iscritto all'Albo dei GEOMETRI

della Provincia di BOLOGNA

DATA 28 AGOSTO 1985

Firma: *[Firma]*



336 NUOVO CATASTO EDILIZIO URBANO

Lire 50

Mod. B (Nuovo Catasto Edilizio Urbano)

(R. DECRETO-LEGGE 12 APRILE 1984, N. 65)

Planimetria dell'immobile situato nel Comune di MALALBERGO (FR. ALTEAG) - Via MAXIMALE, N. 174

Ditta GRAXIA LUISA - NATA A MALALBERGO (BO) IL 02/04/1934 - TOMOLO ARDUINO MARIA LOZZO AZEGLINO (PR) IL 20/04/1934
TONOLO MAURIZIO NATA A MALALBERGO (BO) IL 19/11/1936 - TOMOLO MAURO NATA A MALALBERGO IL 18/11/1961
Allegata alla dichiarazione presentata all'Ufficio Tecnico Erariale di BOLOGNA

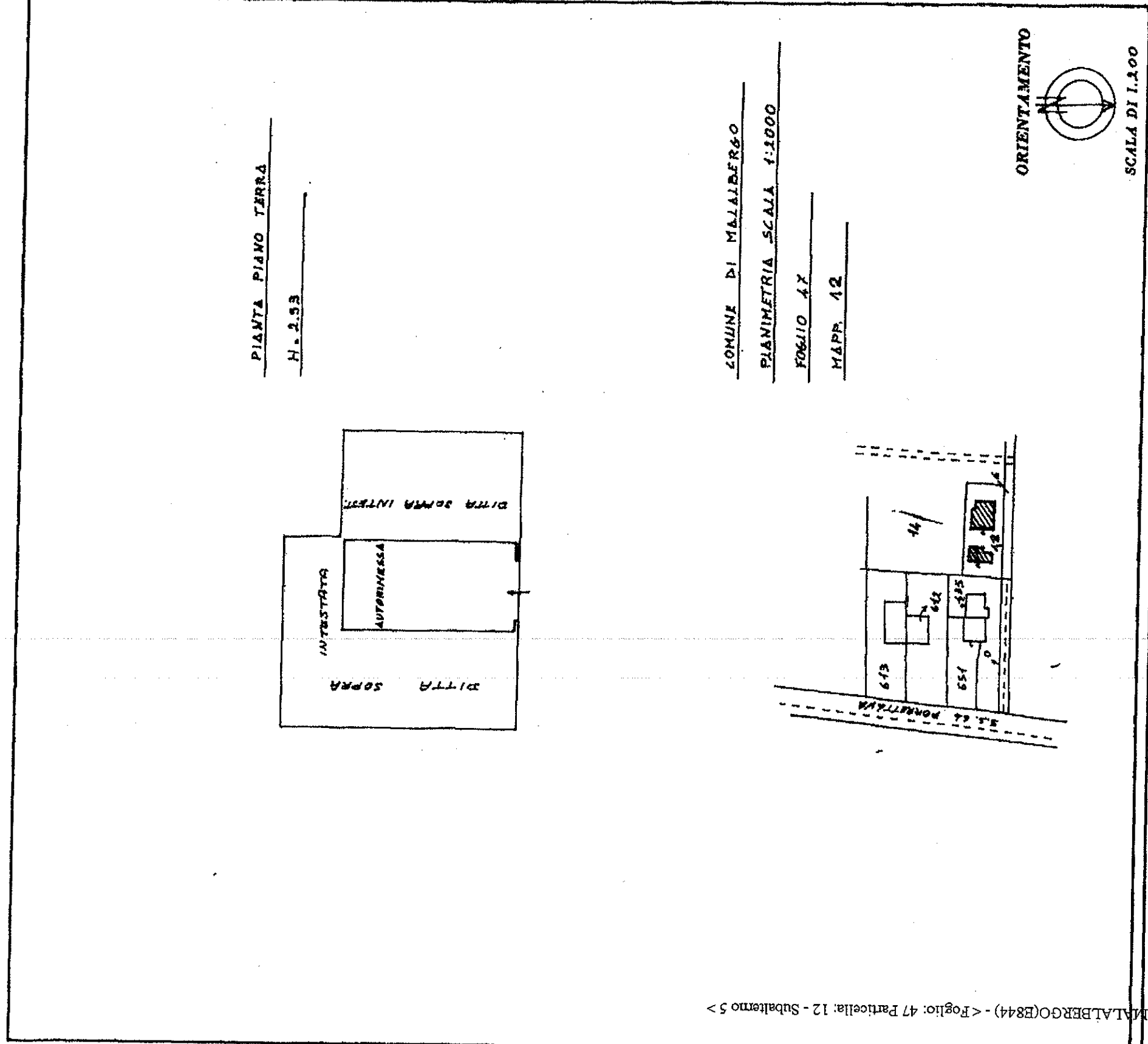

PIANTA PIANO TERRA
H. 2.53

COMUNE DI MALALBERGO
PLANIMETRIA SCALA 1:1000
FOGLIO 47
MAPPA 12

ORIENTAMENTO
SCALA DI 1:100

SPAZIO RISERVATO PER LE ANNOTAZIONI D'UFFICIO

DATA	F. NCT	F. CEU	MAPP	SUB.
	47	47	12	5

PRAT. N.°
A 000394 11SET85

F. NCT	F. NCEU	MAPP	SUB.

Compilata dal **GEOMETRA**
(Firma, nome e cognome del compilatore)
OLAO BARBASI
Iscritto all'Albo dei **GEOMETRI**
della Provincia di **BOLOGNA**
DATA **28 AGOSTO 1985**
Firma: *Barbasi*

COLLEGIO DEI GEOMETRI DELLA PROV. DI BOLOGNA
GEOM. **BARBASI OLAO**
ISCRITTO NELLE ALBE COL. N.° **376**

117/1

ELABORATO PLANIMETRICO

Ubicazione dell'immobile		NCT	scale elaborati
Comune	MALALBERGO	FOGLIO 47	
via piazza	VIA NAZIONALE N° 176	mapp 12	
Il presente elaborato si compone di N° 3 pagine		tipo mappale N° 27877	del 29/5/90

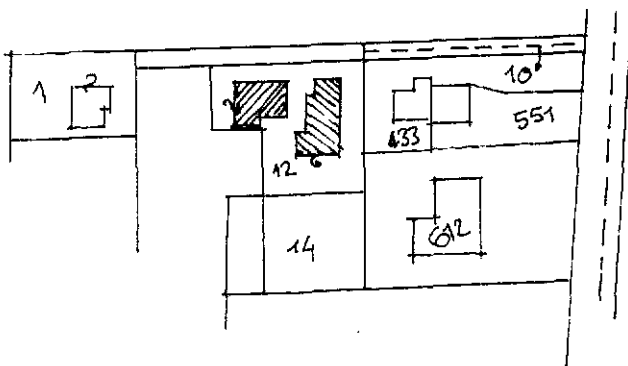

ESTRATTO DI MAPPA

rapp. 1: 2000

pagina N° 1

Riservato all'Ufficio Tecnico Erariale	L'incaricato	IL TECNICO
Sostituisce il precedente elaborato prot		
Annullato e sostituito dall'elaborato prot		



Ultima planimetria in atti

Catasto dei Fabbricati - Situazione al 07/08/2014 - Comune di MALALBERGO (E844) - Foglio: 47 - Particella: 12 - Elaborato planimetrico >

171

DIMOSTRAZIONE DEI SUBALTERNI ASSEGNATI			pagina 2
Comune MALALBERGO	FOGLIO 47	MAPP 12	Tipo mapp. N° 27877 del 29/5/90

117/2

PIANO TERRA

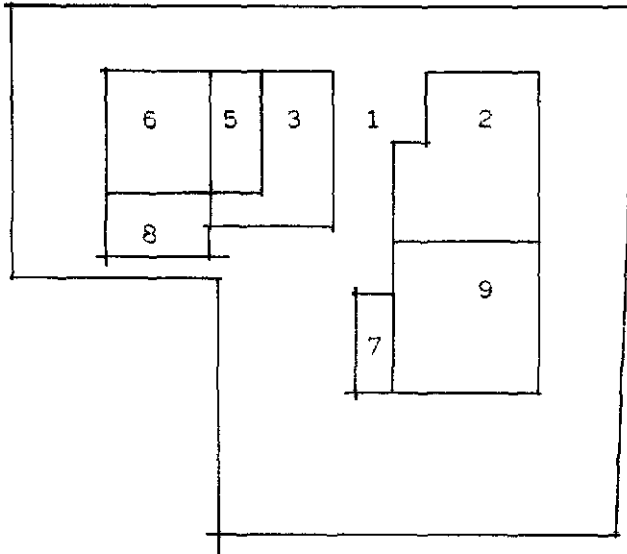

PIANO PRIMO

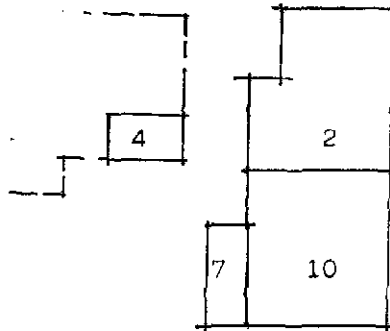

Riservato all'Ufficio Tecnico Erariale

L'incaricato

IL TECNICO

Sostituisci la pagina

Ultima planimetria in atti



C. 621-7 10 SET. 1997

Catasto dei Fabbricati - Situazione al 07/08/2014 - Comune di MALALBERGO (E844) - Foglio: 47 - Particella: 12 - Elaborato planimetrico >

117/3 ELENCO DEI SUBALTERNI ASSEGNATI

Comune MALALBERGO - FOGLIO 47 - MAPP. 12 - Tipo mapp. N° 27877 del 29/05/1990

Foglio	Mapp.	sub	UBICAZIONE via - piazza	N° civico	Piano	g v v	int.	DESCRIZIONE
47	12	1	VIA NAZIONALE	176	T			CORTE COMUNE AI SUB. 2-3-4-5-6-7-8-9-10
47	12	2	VIA NAZIONALE	176	T-1			ABITAZIONE
47	12	3	VIA NAZIONALE	176	T			ACCESSORI DEL SUB. 2
47	12	4	VIA NAZIONALE	176	1			POLLAIO DEL SUB. 2
47	12	5	VIA NAZIONALE	176	T			AUTORIMESSA
47	12	6	VIA NAZIONALE	176	T			AUTORIMESSA
47	12	7	VIA NAZIONALE	176	T-1			B.C.N.C. CANO SCALA COMUNE AL SUB. 9-10
47	12	8	VIA NAZIONALE	176	T			AUTORIMESSA
47	12	9	VIA NAZIONALE	176	T			ABITAZIONE
47	12	10	VIA NAZIONALE	176	T-1			ABITAZIONE

Catasto dei Fabbricati - Situazione al 07/08/2014 - Comune di MALALBERGO (E844) - Foglio: 47 - Particella: 12 - Elaborato planimetrico

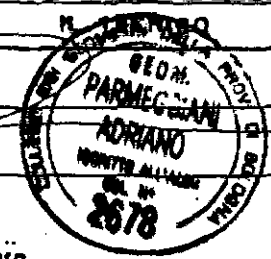
Riservato all'Ufficio Tecnico Esattoriale	L'incaricato	
Sostituisce la pagina n°... pref.		
Annullata e sostituita dalla pagina n°... pref.		
UTE - BO	C 6217 - 10 SET 1993	Il nome è ...

Ufficio Provinciale di Bologna - Territorio

Servizi Catastali

Comune di: MALALBERGO

Elenco Subalterni

**ACCERTAMENTO DELLA PROPRIETA IMMOBILIARE URBANA
 ELENCO DEI SUBALTERNI ASSEGNATI**

Comune		Sezione	Foglio	Particella		Tipo mappale	del:
MALALBERGO			47	12			
Sub	UBICAZIONE via/piazza	n°civ	Piani	Scala	Int.	DESCRIZIONE	
2	VIA NAZIONALE	176	T-1			A03 ABITAZIONI DI TIPO ECONOMICO	
3	VIA NAZIONALE	176	T-1			A03 ABITAZIONI DI TIPO ECONOMICO	
4	VIA NAZIONALE	176	T-1			A03 ABITAZIONI DI TIPO ECONOMICO	
5	VIA NAZIONALE	176	T			C06 STALLE , SCUDERIE , RIMESSE ED AUTORIMESSE	
6	VIA NAZIONALE	176	T			C06 STALLE , SCUDERIE , RIMESSE ED AUTORIMESSE	
7	VIA NAZIONALE					Partita speciale A	
8	VIA NAZIONALE	176	T			C06 STALLE , SCUDERIE , RIMESSE ED AUTORIMESSE	
9	VIA NAZIONALE	176	T			A03 ABITAZIONI DI TIPO ECONOMICO	
10	VIA NAZIONALE	176	T 0001			A03 ABITAZIONI DI TIPO ECONOMICO	

Unità immobiliari n. 9

Tributi erariali: 0,00

Visura telematica



N=4949700

E=1697100

1 Particella: 12

7-Ago-2014 16:49
Prot. n. T158164/2014

Scala originale: 1:2000
Dimensione cornice: 776.000 x 552.000 metri

Comune: MALALBERGO
Foglio: 47