

MODULARIO
F. fig. rend. 407



MINISTERO DELLE FINANZE
DIREZIONE GENERALE DEL CATASTO E DEI SS.TT.EE.
CATASTO EDILIZIO URBANO (RDL 13-4-1939, n. 652)

MOD. BN (CEU)

LIRE
500

116
Planimetria di u.i.u. in Comune di MALALBERGO via NAZIONALE civ. 176

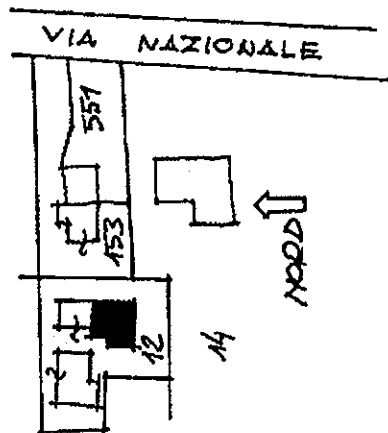

PIANO TERRA H. mt. 3.05

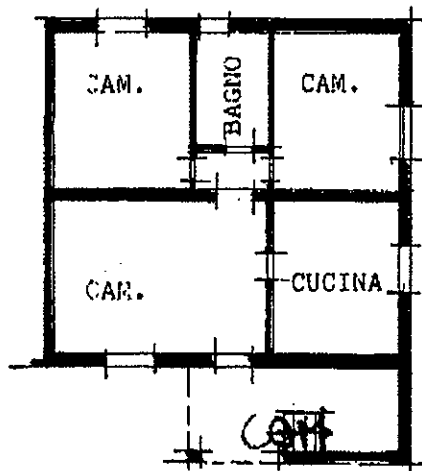

C 6 2 1 7 1 0 SET. 1995

ORIENTAMENTO

NORD



SCALA DI 1: 200

Catasto dei fabbricati - Situazione al 30/07/2014 - Comune di MALALBERGO (1844) - < Foglio: 47 Particella: 12 - Subaltemo 9 >
VIA NAZIONALE n. 176 piano: T;

Declarazione di N.C.
Denuncia di variazione
Data presentazione: 10/09/1993
Tot. schede catastali Formate di acq.:
F. n. 12 sub. 9

Compilate dal geom. PARMEGGIANI ADRIANO
(Titolo, cognome e nome)
Data: 30/07/2014 - n. BO0113995 - Richiedente TONOLO MAURO
Aspirante all'atto di geometri
della provincia di BOLOGNA 2678
A 10 100



RISERVATO ALL'UFFICIO

141

MODULARIO
F. fig. rand. 487

114



MINISTERO DELLE FINANZE
DIREZIONE GENERALE DEL CATASTO E DEI SS.TT.EE.
CATASTO EDILIZIO URBANO (RDL 13-4-1939, n. 852)

MOD. BN (CI)

LIRE
500

Planimetria di u.i.u. in Comune di MALALBERGO via Nazionale civ. 176

Catasto dei fabbricati - Situazione al 30/07/2014 - Comune di MALALBERGO (E844) - < Foglio: 47 Particella: 12 - Subalterno 8 >
VIA NAZIONALE n. 176 piano: I;

PIANO TERRA H. Ml. 2.33

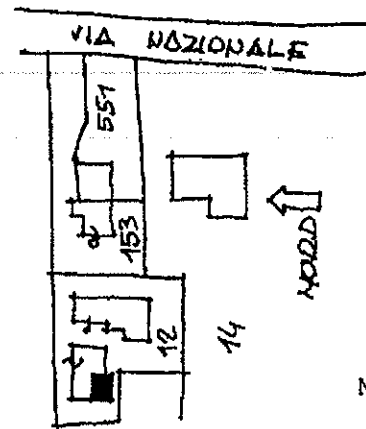
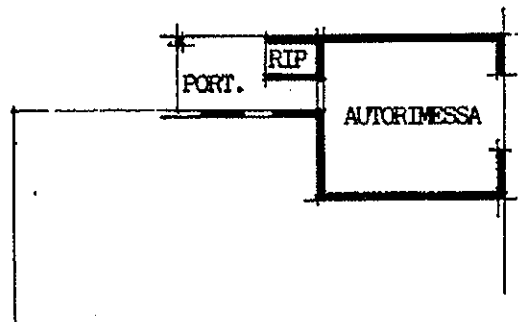

ORIENTAMENTO
NORD



SCALA DI 1:20

C 6217 10 SET. 1993

Dichiarazione di N.C. <input checked="" type="checkbox"/> Ultima Planimetria in atti Data presentazione: 10/09/1993 - Data: 30/07/2014 Foglio: 47 Particella: 12 - Subalterno 8 Identificativi catastali F. 47	Compilata dal <u>geom. PARMEGGIANI ADRIANO</u> (Firma) n. BO0113997 - Richiedente TONOLO MAURO Foglio: 47 Particella: 12 - Subalterno 8 Iscritto all'albo dei geometri BOLOGNA 2678	RISERVATO ALL'UFFICIO
---	---	-----------------------



117/1

ELABORATO PLANIMETRICO

Ubicazione dell'immobile		NCT	scale elaborati
Comune	MALALBERGO	FOGLIO 47	
via piazza	VIA NAZIONALE N° 176	mapp 12	
Il presente elaborato si compone di N° 3		lipo mappale N° 27877	del 29/5/90
		pagine	

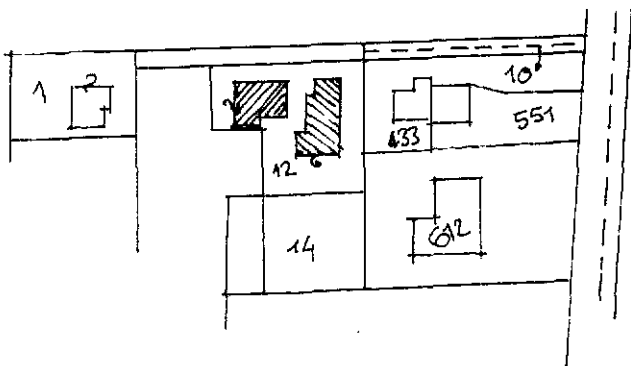

ESTRATTO DI MAPPA

rapp. 1: 2000

pagina N° 1

Riservato all'Ufficio Tecnico Erariale	L'incaricato	IL TECNICO
Sostituisce il precedente elaborato prot		
Annollato e sostituito dall'elaborato prot		
Ultima planimetria in atti		



Catasto dei Fabbricati - Situazione al 07/08/2014 - Comune di MALALBERGO (E844) - Foglio: 47 - Particella: 12 - Elaborato planimetrico >

171

DIMOSTRAZIONE DEI SUBALTERNI ASSEGNATI			pagina 2
Comune MALALBERGO	FOGLIO 47	MAPP 12	Tipo mapp. N° 27877 del 29/5/90

117/2

PIANO TERRA

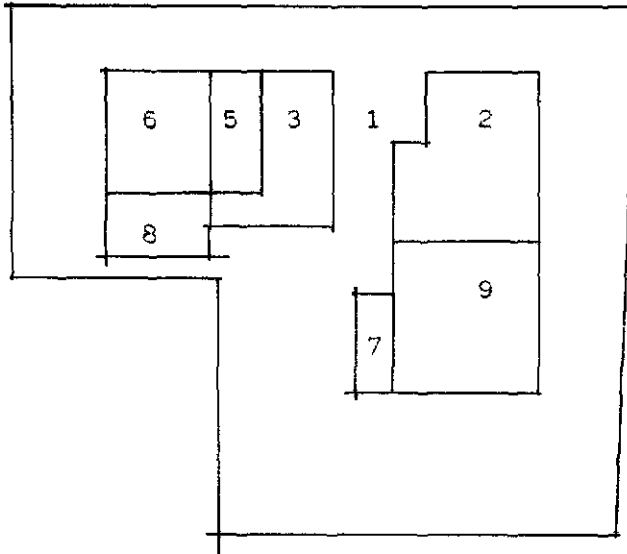

PIANO PRIMO

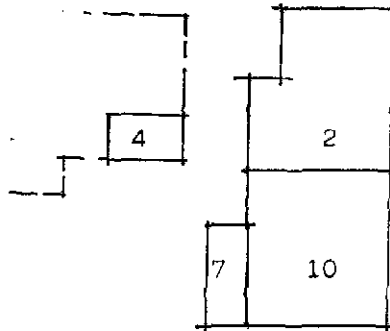

Riservato all'Ufficio Tecnico Erariale

L'incaricato

IL TECNICO

Sostituisci la pagina

Ultima planimetria in atti



UTE 130

C. 621-7 10 SET. 1997

Catasto dei Fabbricati - Simulazione al 07/08/2014 - Comune di MALALBERGO (E844) - Foglio: 47 - Particella: 12 - Elaborato planimetrico >

117/3 ELENCO DEI SUBALTERNI ASSEGNATI

Comune MALALBERGO - FOGLIO 47 - MAPP. 12 - Tipo mapp. N° 27877 del 29/05/1990

Foglio	Mapp.	sub	UBICAZIONE via - piazza	N° civico	Piano	g v v	int.	DESCRIZIONE
47	12	1	VIA NAZIONALE	176	T			CORTE COMUNE AI SUB. 2-3-4-5-6-7-8-9-10
47	12	2	VIA NAZIONALE	176	T-1			ABITAZIONE
47	12	3	VIA NAZIONALE	176	T			ACCESSORI DEL SUB. 2
47	12	4	VIA NAZIONALE	176	1			POLLAIO DEL SUB. 2
47	12	5	VIA NAZIONALE	176	T			AUTORIMESSA
47	12	6	VIA NAZIONALE	176	T			AUTORIMESSA
47	12	7	VIA NAZIONALE	176	T-1			B.C.N.C. CANO SCALA COMUNE AL SUB. 9-10
47	12	8	VIA NAZIONALE	176	T			AUTORIMESSA
47	12	9	VIA NAZIONALE	176	T			ABITAZIONE
47	12	10	VIA NAZIONALE	176	T-1			ABITAZIONE

Catasto dei Fabbricati - Situazione al 07/08/2014 - Comune di MALALBERGO (E844) - Foglio: 47 - Particella: 12 - Elaborato planimetrico

Riservato all'Ufficio Tecnico Esattoriale	L'incaricato	
Sostituisce la pagina n° pref.		
Annullata e sostituita dalla pagina n° pref.		

UTE - BO C 6217 - 10 SET 1993

Il nome è

Ufficio Provinciale di Bologna - Territorio

Servizi Catastali

Comune di: MALALBERGO

Elenco Subalterni

**ACCERTAMENTO DELLA PROPRIETA IMMOBILIARE URBANA
 ELENCO DEI SUBALTERNI ASSEGNATI**

Comune		Sezione	Foglio	Particella		Tipo mappale	del:
MALALBERGO			47	12			
Sub	UBICAZIONE via/piazza	n°civ	Piani	Scala	Int.	DESCRIZIONE	
2	VIA NAZIONALE	176	T-1			A03 ABITAZIONI DI TIPO ECONOMICO	
3	VIA NAZIONALE	176	T-1			A03 ABITAZIONI DI TIPO ECONOMICO	
4	VIA NAZIONALE	176	T-1			A03 ABITAZIONI DI TIPO ECONOMICO	
5	VIA NAZIONALE	176	T			C06 STALLE , SCUDERIE , RIMESSE ED AUTORIMESSE	
6	VIA NAZIONALE	176	T			C06 STALLE , SCUDERIE , RIMESSE ED AUTORIMESSE	
7	VIA NAZIONALE					Partita speciale A	
8	VIA NAZIONALE	176	T			C06 STALLE , SCUDERIE , RIMESSE ED AUTORIMESSE	
9	VIA NAZIONALE	176	T			A03 ABITAZIONI DI TIPO ECONOMICO	
10	VIA NAZIONALE	176	T 0001			A03 ABITAZIONI DI TIPO ECONOMICO	

Unità immobiliari n. 9

Tributi erariali: 0,00

Visura telematica



N=4949700

E=1697100

1 Particella: 12

Comune: MALALBERGO
Foglio: 47
Scala originale: 1:2000
Dimensione cornice: 776.000 x 552.000 metri
7-Ago-2014 16:49
Prot. n. T158164/2014