

MODULARIO
F. rig. rend. 487



MINISTERO DELLE FINANZE
DIREZIONE GENERALE DEL CATASTO E DEI SS.TT.EE.
CATASTO EDILIZIO URBANO (RDL 13-4-1939, n. 652)

MOD BN (C&U)

LIRE
250

116

Planimetria di u.i.u. in Comune di **VERGATO** via **GARIBALDI** civ. **1**

B

PIANO SECONDO

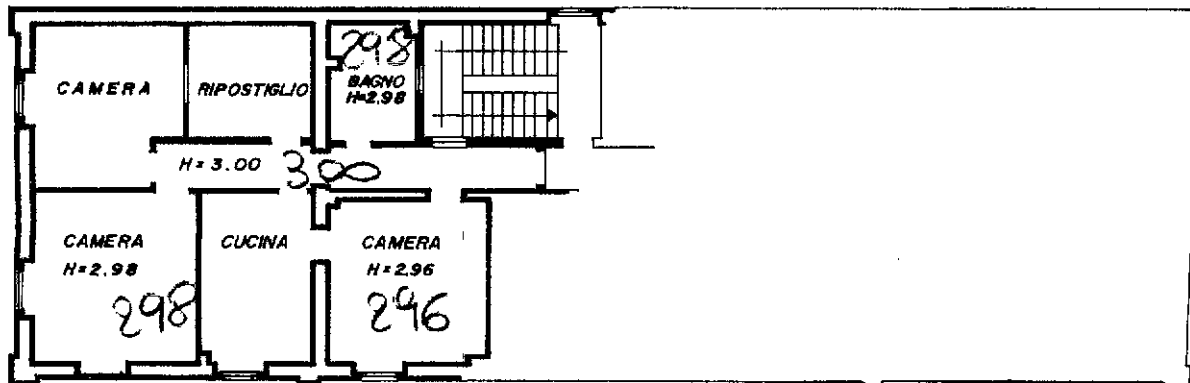

PIANO SOTTERRANEO

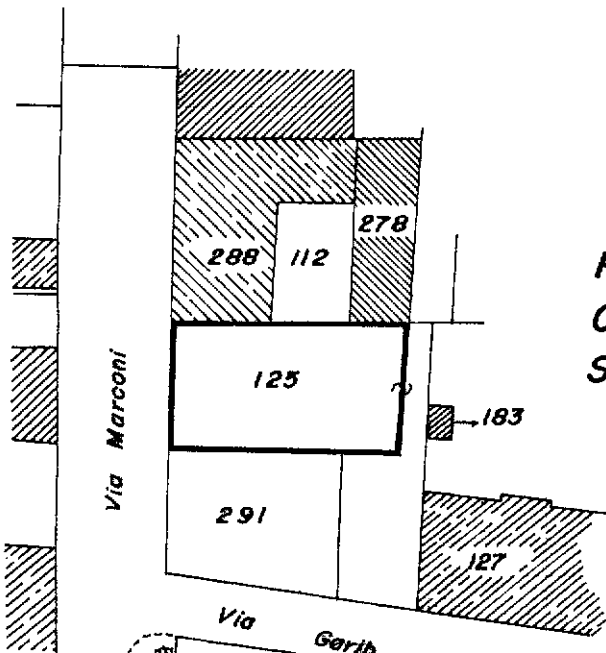
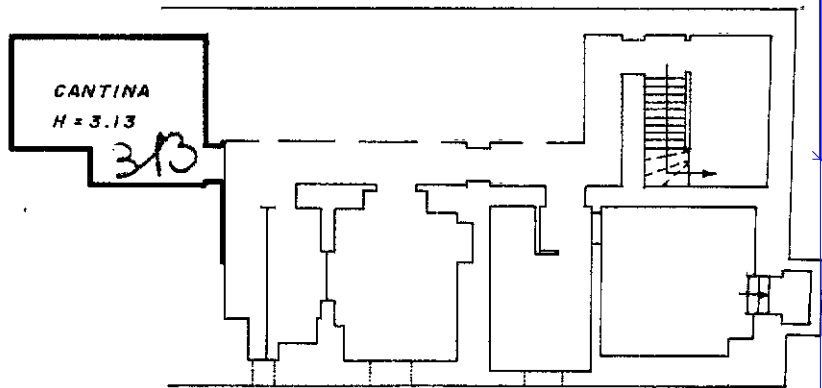

**PLANIMETRIA
CATASTALE
SCALA 1:1000**

ORIENTAMENTO

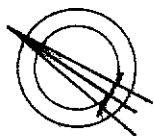

SCALA DI 1:200

C02577 - 15 APR 1992

Dichiarazione di N.C.
Denuncia di variazione
Data presentazione: 15/04/1992 - Data: 28/05/2020 - n. T217947 - Richiedente: BCCRSN72T54D005J
Totale s.d.c. catastali di acquisizione all'atto di compravendita stampato a richiesta: A4(210x297)
F. 45
n. 125 sub. 19

Compilata dal Geometra
(Titolo, cognome e nome)
Gentilini Franco
della provincia di BOLOGNA n. 2315
data 6/04/1992 Firma [Signature]

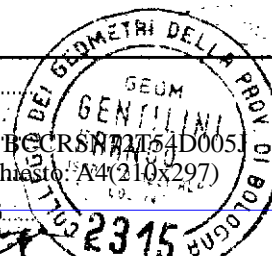

RISERVATO ALL'UFFICIO

SOSTITUZIONE		
Scheda		
F. 45		
45	125	8p

Catasto dei Fabbricati - Situazione al 28/05/2020 - Comune di VERGATO (L762) - < Foglio: 45 - Particella: 125 - Subalterno: 19 >
VIA GIUSEPPE GARIBALDI n. 1 piano: 2° S1;