

MODULARIO
F. rig. rend. 487



MINISTERO DELLE FINANZE
DIREZIONE GENERALE DEL CATASTO E DEI SS.TT.EE.

MOD. BR (CEU)

LIRE
250

CATASTO EDILIZIO URBANO (RDL 13-4-1939, n. 652)

Planimetria di u.i.u. in Comune di **VERGATO** via **GARIBALDI** civ. **1**

PIANO PRIMO

A

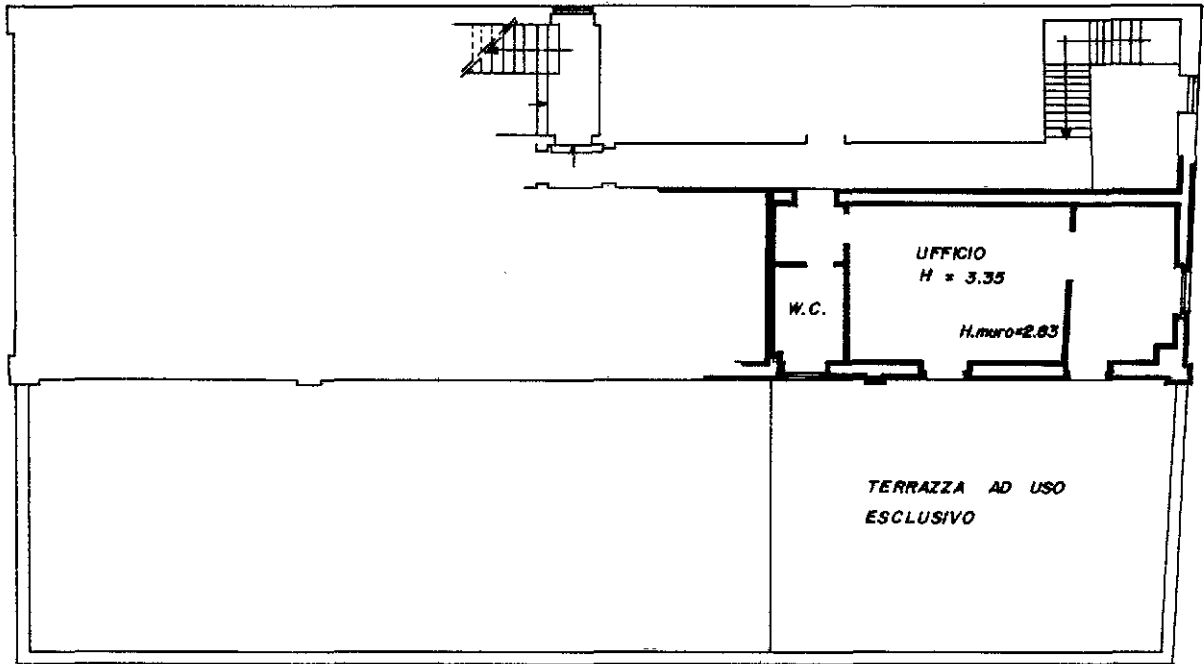

PIANO SOTTERRANEO

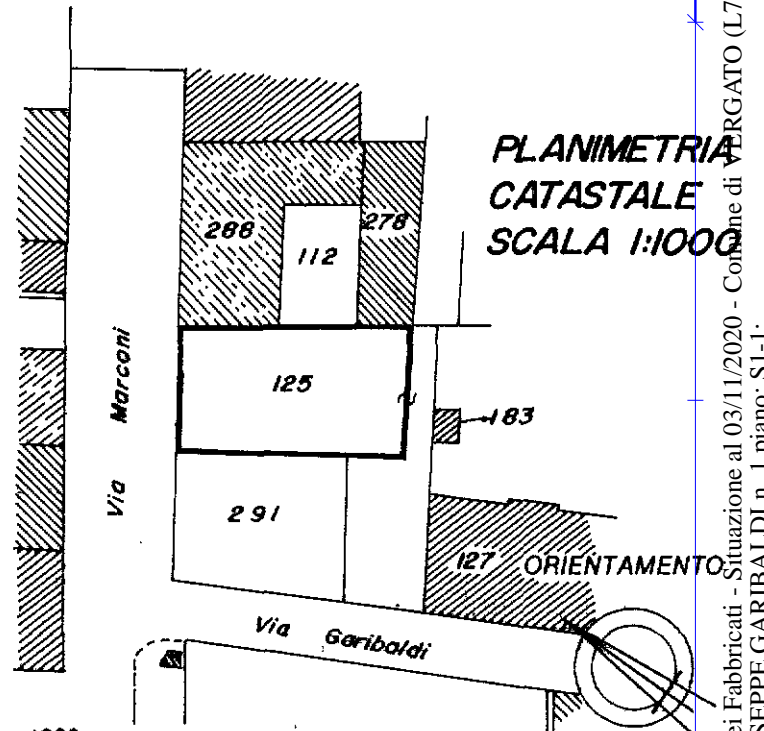
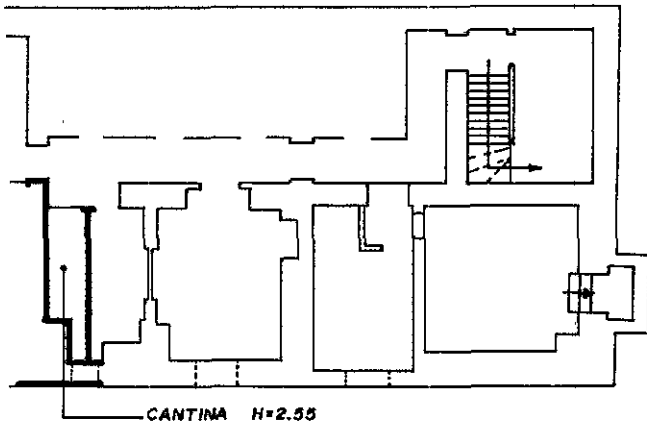

CO2578 - 15 APR 1992

Dichiarazione di N.C.
Ultima planimetria in atti
Denuncia di variazione

Compilata dal **Geometra**
(Titolo, cognome e nome)
Gentilini Franco
Iscritto all'albo dei Geometri
della provincia di **BOLOGNA** n. **2315**
data **6/04/1992** Firma *[Signature]*

RISERVATO ALL'UFFICIO

SOSTITUISCE		
Sched.	F.	SUB.
	45	13p

Data presentazione: 15/04/1992 - Data: 03/11/2020 - n. T348996 - Richiedente: BCCRSN72T54D005J
Totale schede: 1 - Formato di acquisizione: A4(210x297) - Formato stampa richiesto: A4(210x297)

Identificativi catastali:
F. **45**
n. **125** sub. **21**

Catasto dei Fabbricati - Situazione al 03/11/2020 - Comune di VERGATO (L762) - < Foglio: 45 - Particella: 125 - Subalterno: 21 >
VIA GIUSEPPE GARIBALDI n. 1 piano: S1-I;

3389
MODULARIO
F. - Cat. S. T. - XI



MINISTERO DELLE FINANZE
DIREZIONE GENERALE DEL CATASTO E DEI SERVIZI TECNICI ERARIALI

MOD. B (Nuovo Catasto Edilizio Urbano)

163 NUOVO CATASTO EDILIZIO URBANO

Lire
20

(R. DECRETO-LEGGE 13 APRILE 1939, N. 652)

Planimetria dell'immobile situato nel Comune di VERGATO Via MARCONI 2
Ditta CASSA DI RISPARMIO IN BOLOGNA
Allegata alla dichiarazione presentata all'Ufficio Tecnico Erariale di BOLOGNA

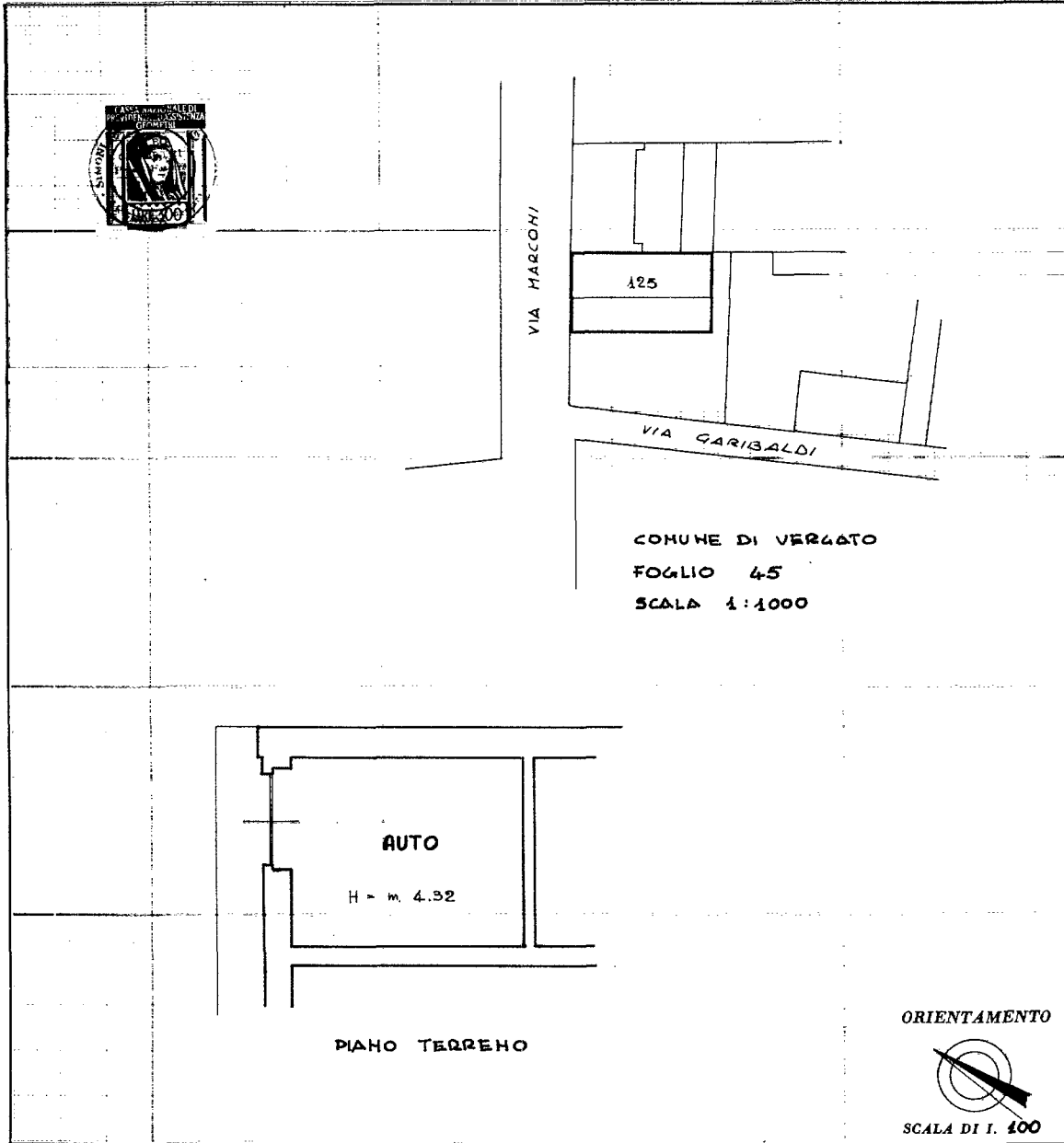

SPAZIO RISERVATO PER LE ANNOTAZIONI D'UFFICIO	
DATA <u>31.10.1969</u> PROT. N° <u>289</u>	ACCETTABILE N° <u>0734786</u> <u>F45</u> <u>N° 125 sub 12</u>

Compilata dal GEOMETRA
(Titolo, nome e cognome del tecnico)
GIULIO CESARE SIMONI
Iscritto all'Albo dei GEOMETRI
della Provincia di FERRARA
DATA 24 Ottobre 1969
Firma:

Catasto dei Fabbricati - Situazione al 22/05/2020 - Comune di VERGATO (L762) - < Foglio: 45 - Particella: 125 - Subalterno: 12 >
VIA GUGLIELMO MARCONI n. 2 piano: T;

Ultima planimetria in atti

**ESTRATTO DALLA CONCESSIONE EDILIZIA IN SANATORIA n. 99
RILASCIATA IN DATA 24/04/1992**

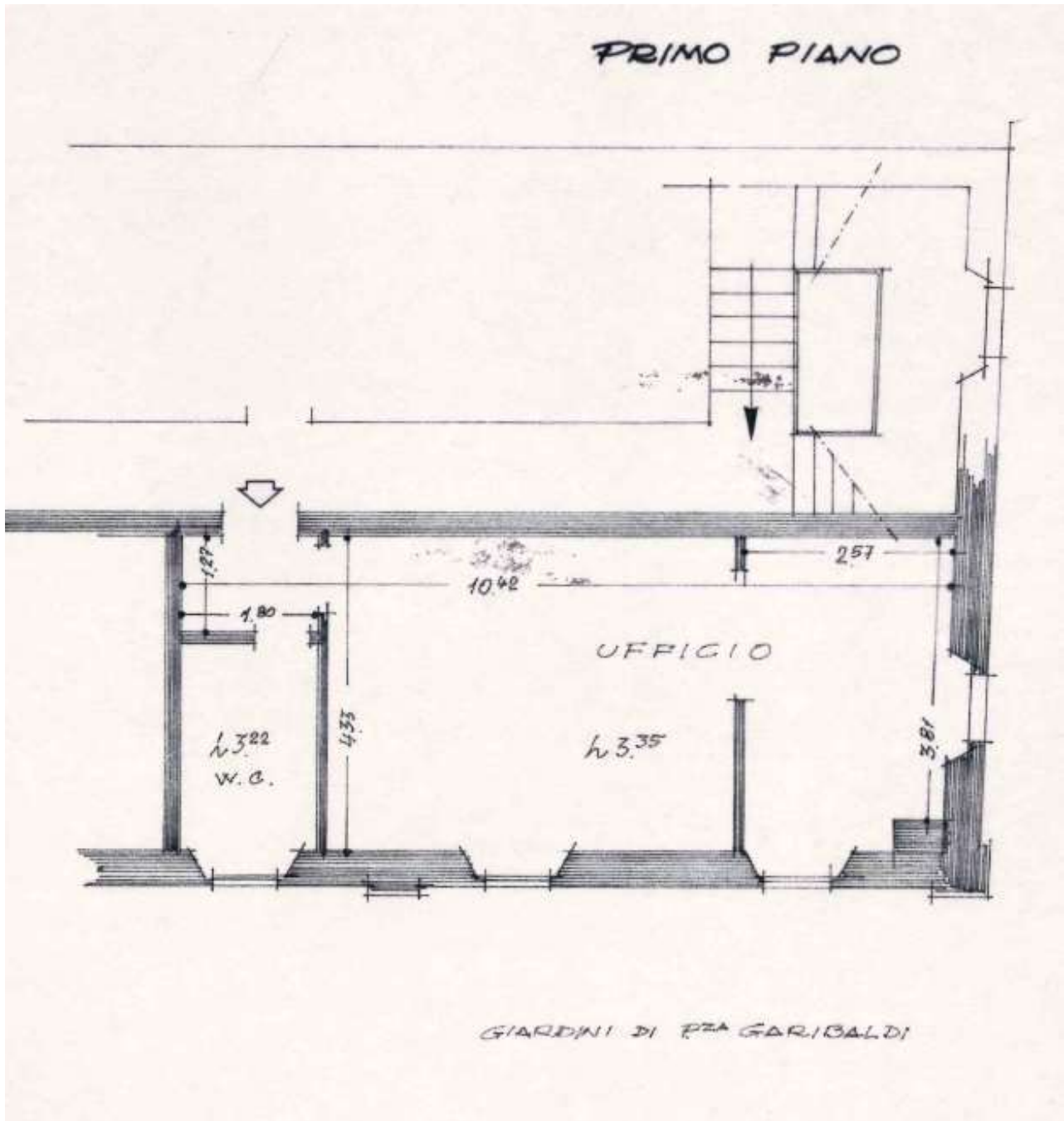

PIANO TERRA

VIA G. MARCONI (ALLA STAZIONE FERROV. →)

