

3,575

MODULARIO
F. rig. rond. 487



MINISTERO DELLE FINANZE
DIREZIONE GENERALE DEL CATASTO E DEI SS.TT.EE.
CATASTO EDILIZIO URBANO (RDL 13-4-1939, n. 652)

MOD. BN (CEU)

LIRE
250

760

Planimetria di u.i.u. in Comune di RICCIONE via Rimini civ. 38

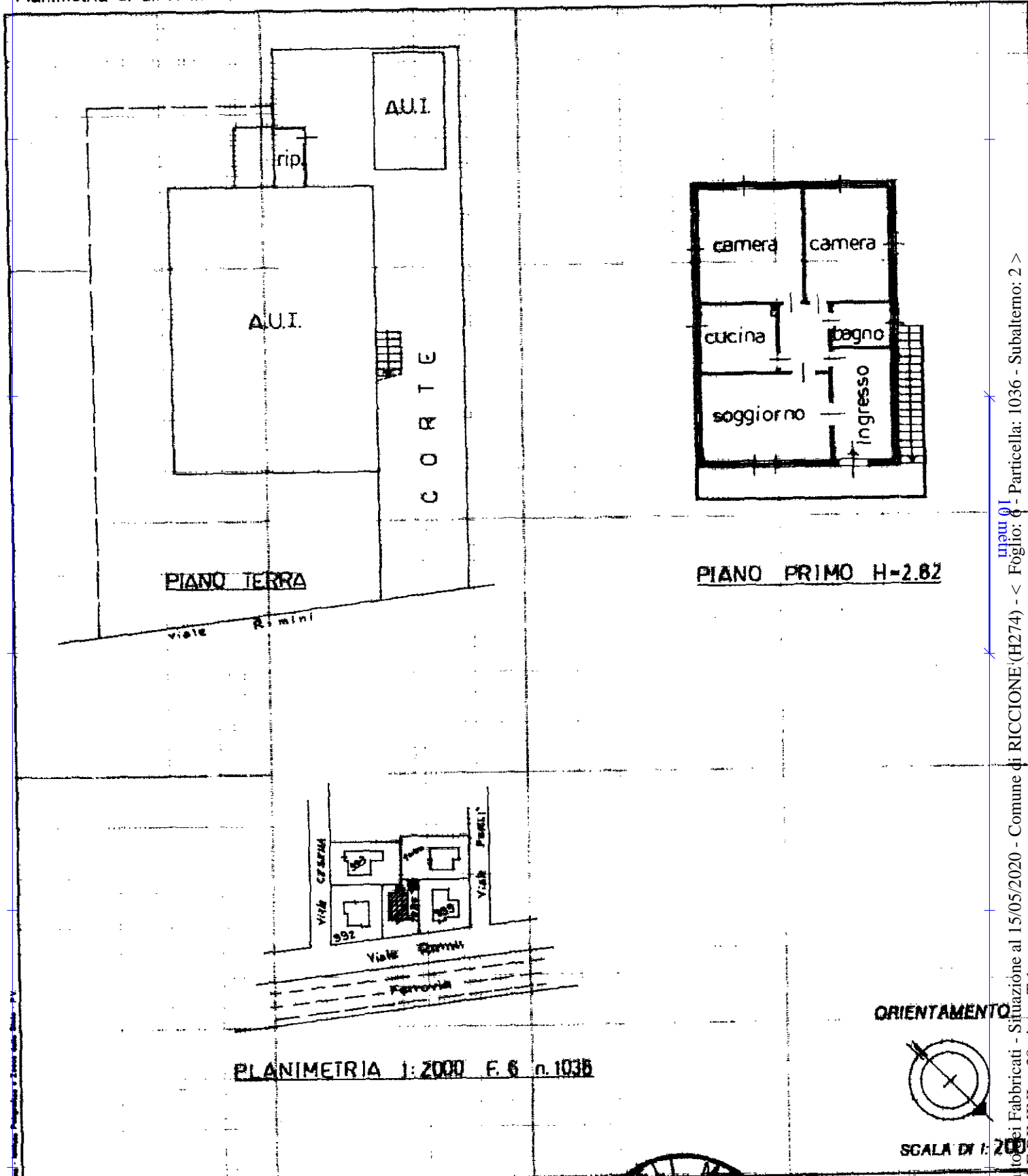

PLANIMETRIA 1:2000 F. 6 n. 1036

ORIENTAMENTO



SCALA DI 1:2000

Dichiarazione di N.C.
Ultima planimetria di variazione

Compilata dal geometra
AURELI Marcello
(Titolo, cognome e nome)

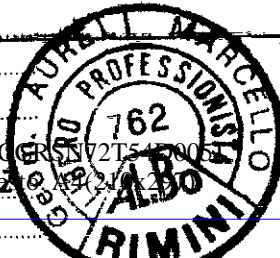

RISERVATO ALL'UFFICIO
19 MAG. 1989

Data presentazione: 19/05/1989 - Data: 15/05/2020 - n. T136980 - Richiedente: BCCRSN72T54D005J

Totale schede: 1 - Formato di acquisizione: A4(210x297) della provincia di RIMINI stampa rif. 762

n. 1036 sub. 2
data 27-04-1989 Firma [Signature]

Catasto dei Fabbricati - Situazione al 15/05/2020 - Comune di RICCIONE (H274) - < Foglio: 0 - Particella: 1036 - Subalterno: 2 >
Via E. RIMINI n. 38 piano: T-1

MODULARIO
F. rig. rend. 487



MINISTERO DELLE FINANZE
DIREZIONE GENERALE DEL CATASTO E DEI SS.TT.EE.
CATASTO EDILIZIO URBANO (RDL 13-4-1939, n. 652)

MOD. 5N (CEU)

LIRE
250

767

Planimetria di u.i.u. in Comune di RICCIONE via Rimini civ. 38

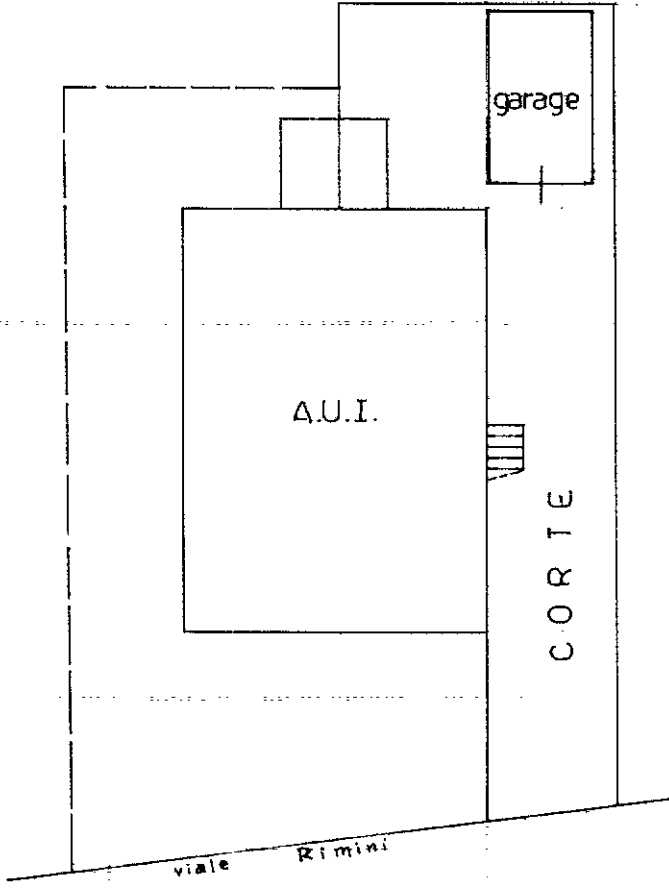

PIANO TERRA Hm=2.15

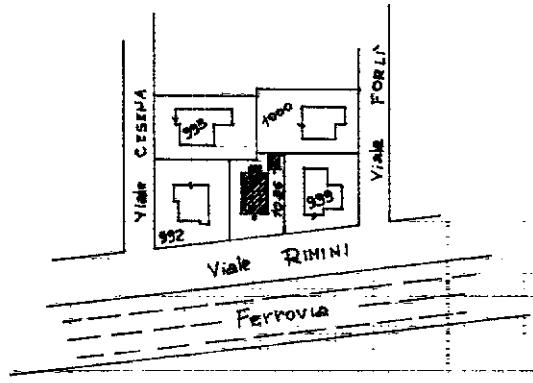

PLANIMETRIA 1:2000 F. 6 n. 1036

ORIENTAMENTO



SCALA DI 1:2000

Piano Urbanistico Poligrafico e Tecnico dello Stato - P.V.

Catasto dei Fabbricati - Situazione al 15/05/2020 - Comune di RICCIONE (H274) - < Foglio: 6 - Particella: 1036 - Subalterno: 3 >
VIALE RIMINI n. 38 piano T

Dichiarazione di N.C.
 Denuncia di variazione
 Ultima planimetria in atti
 Data presentazione: 19/05/1989 - Data: 15/05/2020 - n. T136988 - Richiedente: BCCRSN72T54D005J
 Totale schede: 1 - Formato di acquisizione: A4(210x297) - Formato stampa richiesta: A4(210x297)
 F. 6 della provincia di RIMINI
 n. 1036 sub. 3
 data 27-04-1989 Firma [Signature]

Compilata dal geometra
 (Titolo, cognome e nome)
AURELI Marcello
 iscritto all'albo dei geom.
 della provincia di RIMINI
 data 27-04-1989 Firma [Signature]



RISERVATO ALL'UFFICIO
 15 MAG. 1989

ESTRATTO DALLA CONCESSIONE EDILIZIA IN SANATORIA RILASCIATA IN DATA 25/02/2011 SU DOMANDA PRESENTATA IN DATA 27/09/1986 AL PROT. SPEC. 06877

OPERE OGGETTO DI SANATORIA

MOD. 47/85 - D/1

MOD. 47/85 - D/2

DA Mod. D A Mod A
RETT. TIP. 1 P. 1-2° Mod A

dal. tip 3 P. 1°

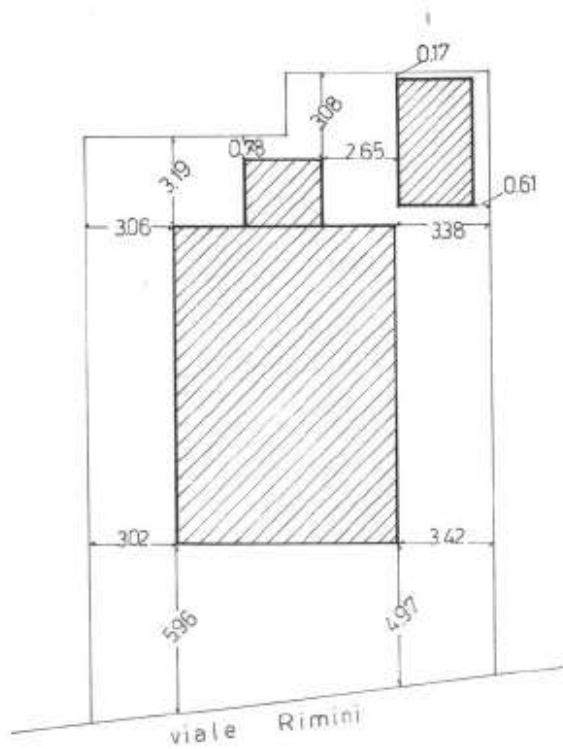

SVILUPPO 1:200

PLANIMETRIA 1:2000

F. 6 n. 1036



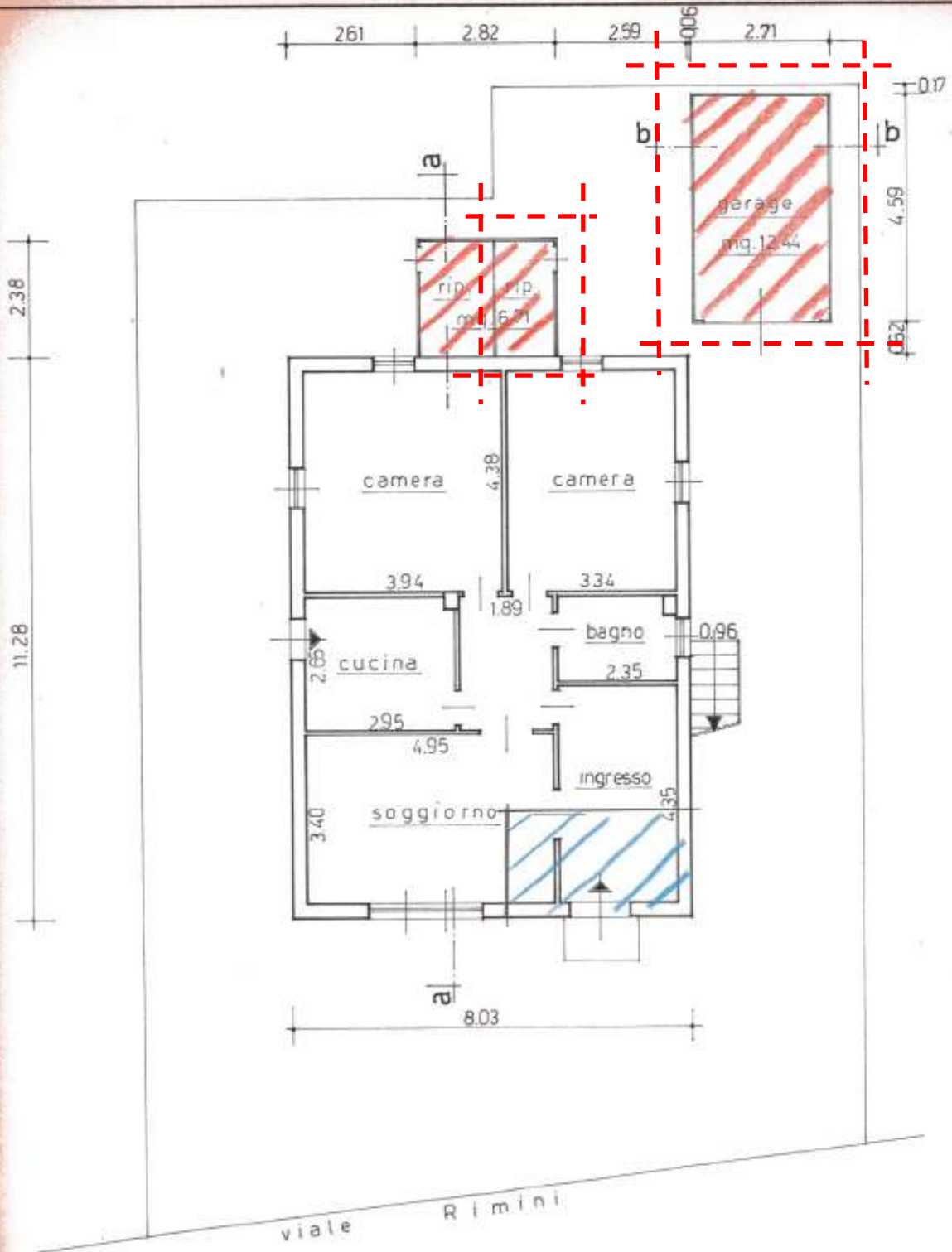

PIANO TERRA

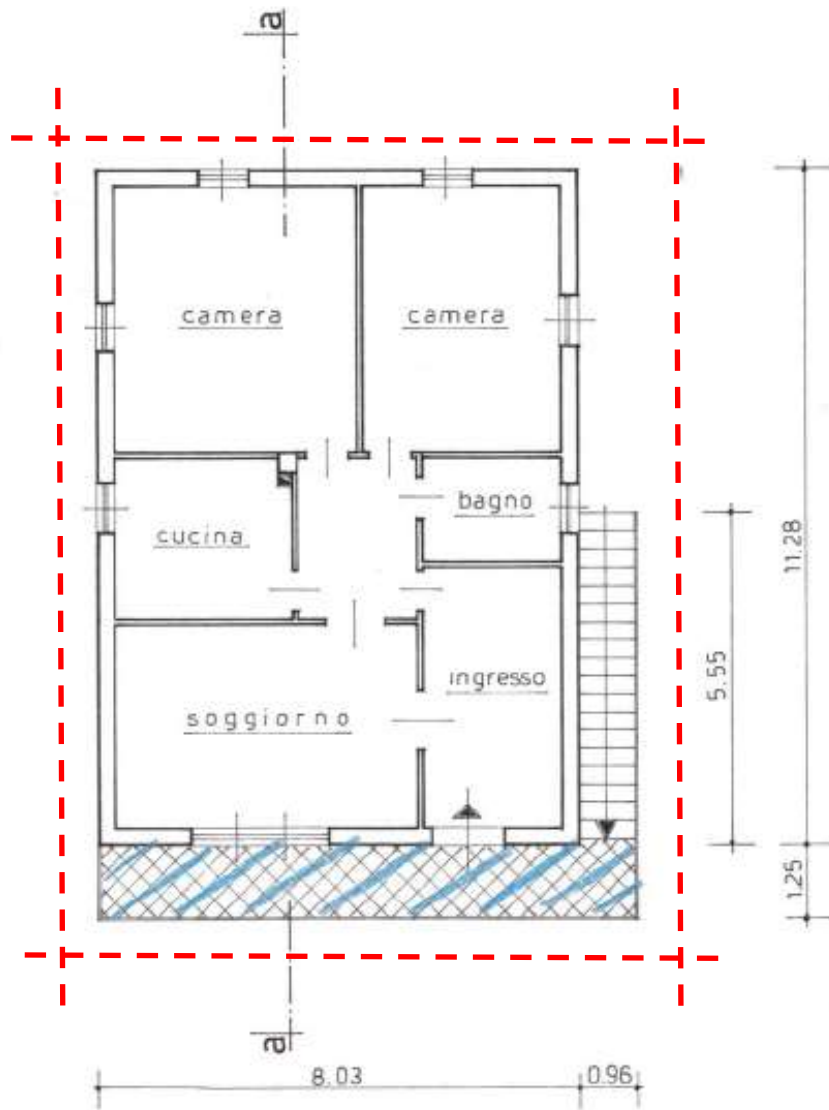

PIANO PRIMO