

MODULARIO  
F. - Cat. S. T. - 218

3263



MINISTERO DELLE FINANZE  
DIREZIONE GENERALE DEL CATASTO E DEI SERVIZI TECNICI ERARIALI

MOD. B (Nuovo Catasto Edilizio Urbano)

Lire  
15

# 67 NUOVO CATASTO EDILIZIO URBANO

(R. DECRETO-LEGGI 13 APRILE 1930, N. 652)

Planimetria dell'immobile situato nel Comune di Lizzano in Belvedere Via Loc. "Frascare"

Ditta MILANESI LIGIA nata a Ferrara l' 8 gennaio 1910.-

Allegata alla dichiarazione presentata all'Ufficio Tecnico Erariale di Bologna

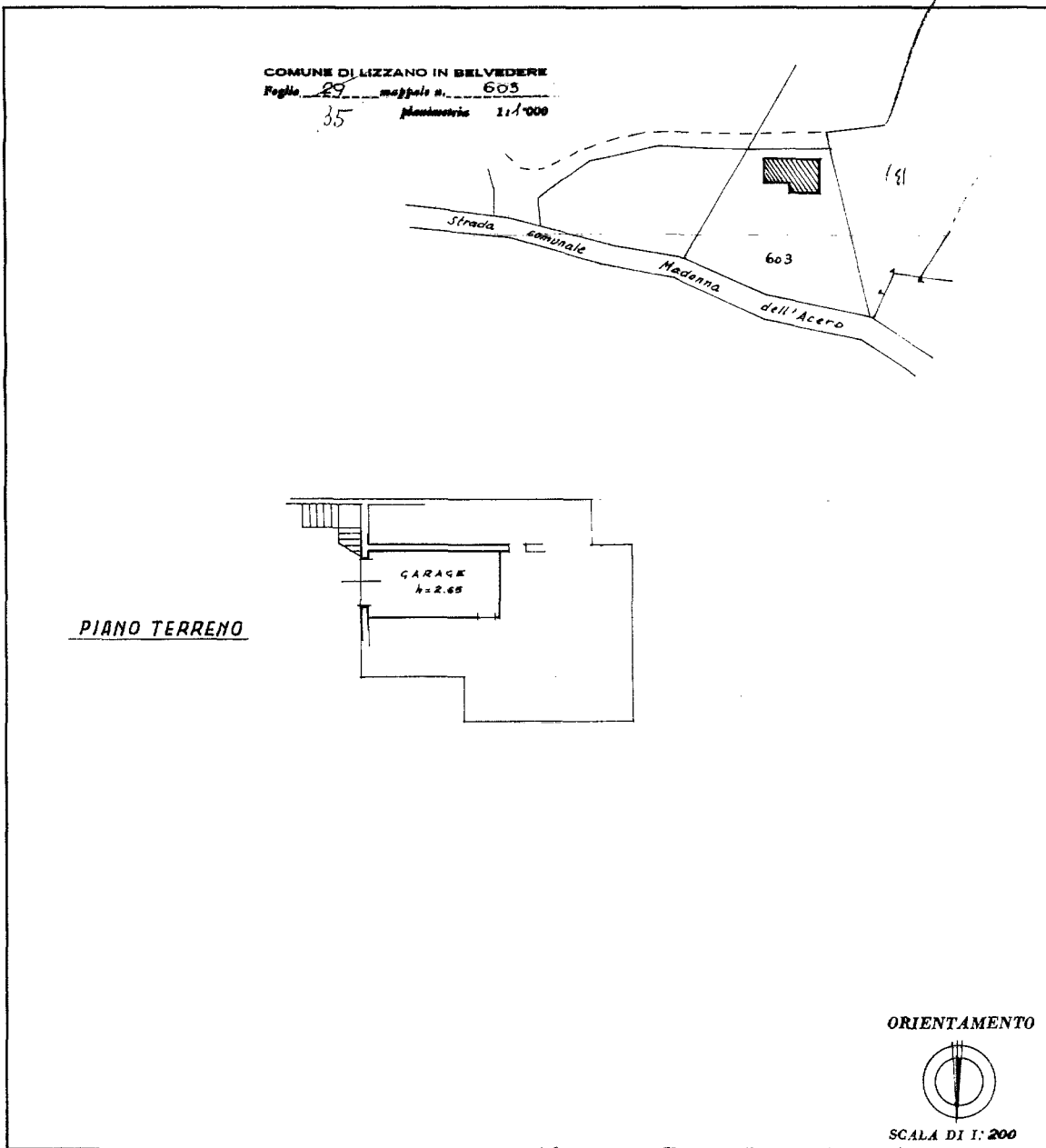

SPAZIO RISERVATO PER LE ANNOTAZIONI D'UFFICIO

DATA 11.9.1972  
PROT. N° 182

F 2935  
548

ISTITUTO POLIGRAFICO DELLO STATO

Compilata dal **Geom. NEVIO FIOCCHI**  
(Titolo, nome e cognome del tecnico)

Iscritto all'Albo de Geometri  
della Provincia di **Bologna**

DATA 6/9/72

Firma: *Nevio Fiocchi*



Catasto dei Fabbricati - Situazione al 03/05/2020 - Comune di LIZZANO IN BELVEDERE (A771) - Foglio: 35 - Particella: 548 - Subalterno: 1 >  
Lizzano 01  
VIA DELLE FRASCARE piano: T;

Ultima planimetria in atti

MODULARIO  
F. Cat. S. T. 215

2263



MINISTERO DELLE FINANZE  
DIREZIONE GENERALE DEL CATASTO E DEI SERVIZI TECNICI ERARIALI

MOD. B (Nuovo Catasto Edilizio Urbano)

Lire  
15

# 8 NUOVO CATASTO EDILIZIO URBANO

(R. DECRETO-LEGGE 12 APRILE 1938, N. 662)

Planimetria dell'immobile situato nel Comune di Lizzano in Belvedere Via Loc. "Frascare"

Ditta MILANESI LIGIA nata a Ferrara l' 8 gennaio 1910.-

Allegata alla dichiarazione presentata all'Ufficio Tecnico Erariale di Bologna

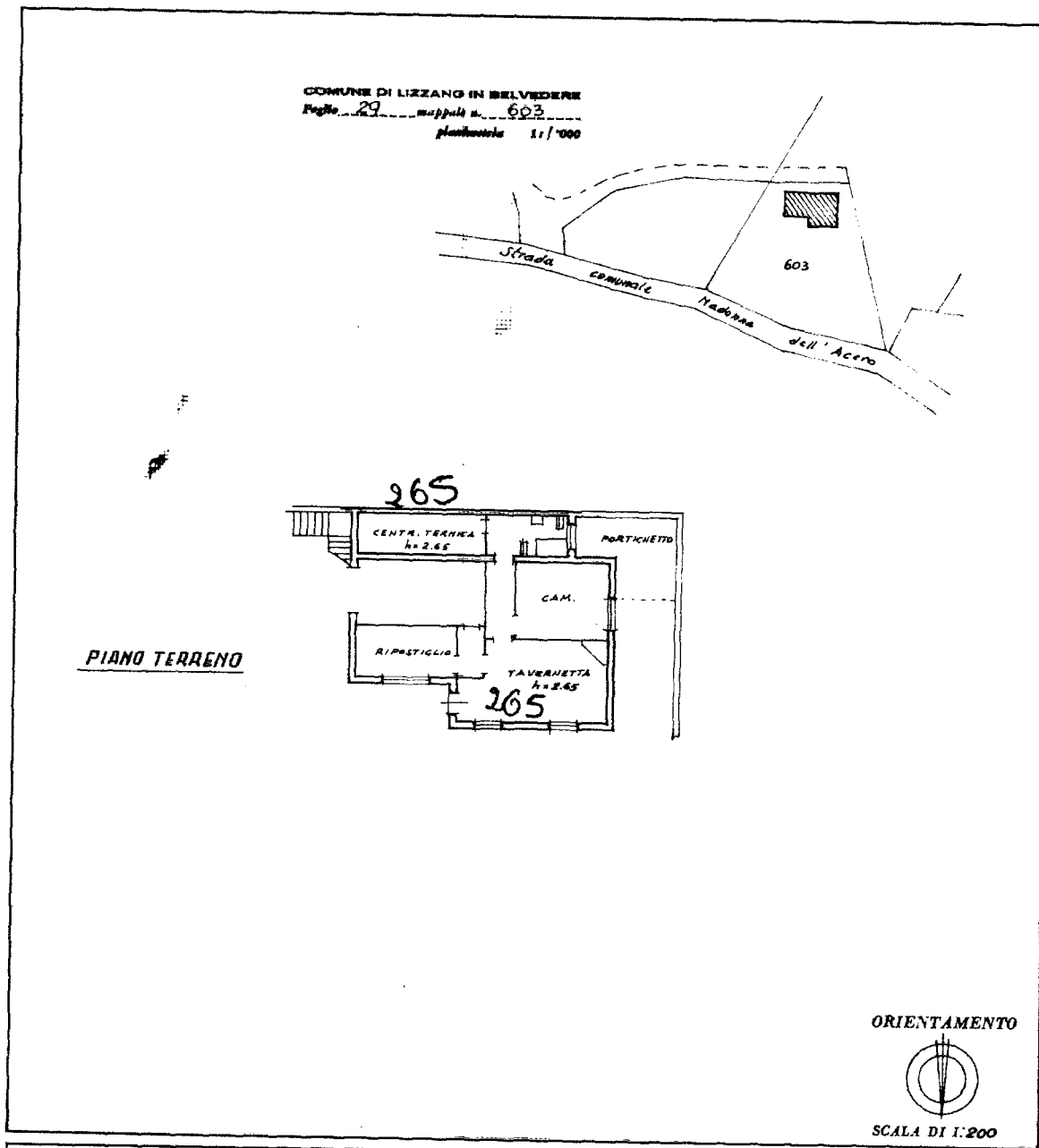

SPAZIO RISERVATO PER LE ANNOTAZIONI D'UFFICIO	
DATA 11. 9. 1972 PROT. N° 183	F 35 35 548 2

Compilata dal Geom. **NEVIO FIOCCHI**  
(Titolo, nome e cognome del tecnico)

Iscritto all'Albo dei Geometri  
della Provincia di Bologna

DATA 6-9-72

Firma

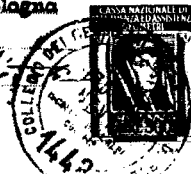

Catasto dei Fabbricati - Situazione al 15/05/2020 - Comune di LIZZANO IN BELVEDERE (A771) - Foglio: 35 - Particella: 548 - Subalterno: 2 >  
Lizzano in Belvedere  
VIA DELLE FRASCARE piano: T;

Ultima planimetria in atti

MODULARIO  
F. - Cat. S. T. - 218



MINISTERO DELLE FINANZE  
DIREZIONE GENERALE DEL CATASTO E DEI SERVIZI TECNICI ERARIALI

Mod. B (Nuovo Catasto Edilizio Urbano)

Lire  
15

# 3963 69 NUOVO CATASTO EDILIZIO URBANO

(R. DECRETO-LEGGE 15 APRILE 1939, N. 652)

Planimetria dell'immobile situato nel Comune di Lizzano in Belvedere Via Loc. "Frascare".....

Ditta MILANESI LIGIA nata a Ferrara l' 8 gennaio 1910 .-.....

Allegata alla dichiarazione presentata all'Ufficio Tecnico Erariale di Bologna.....

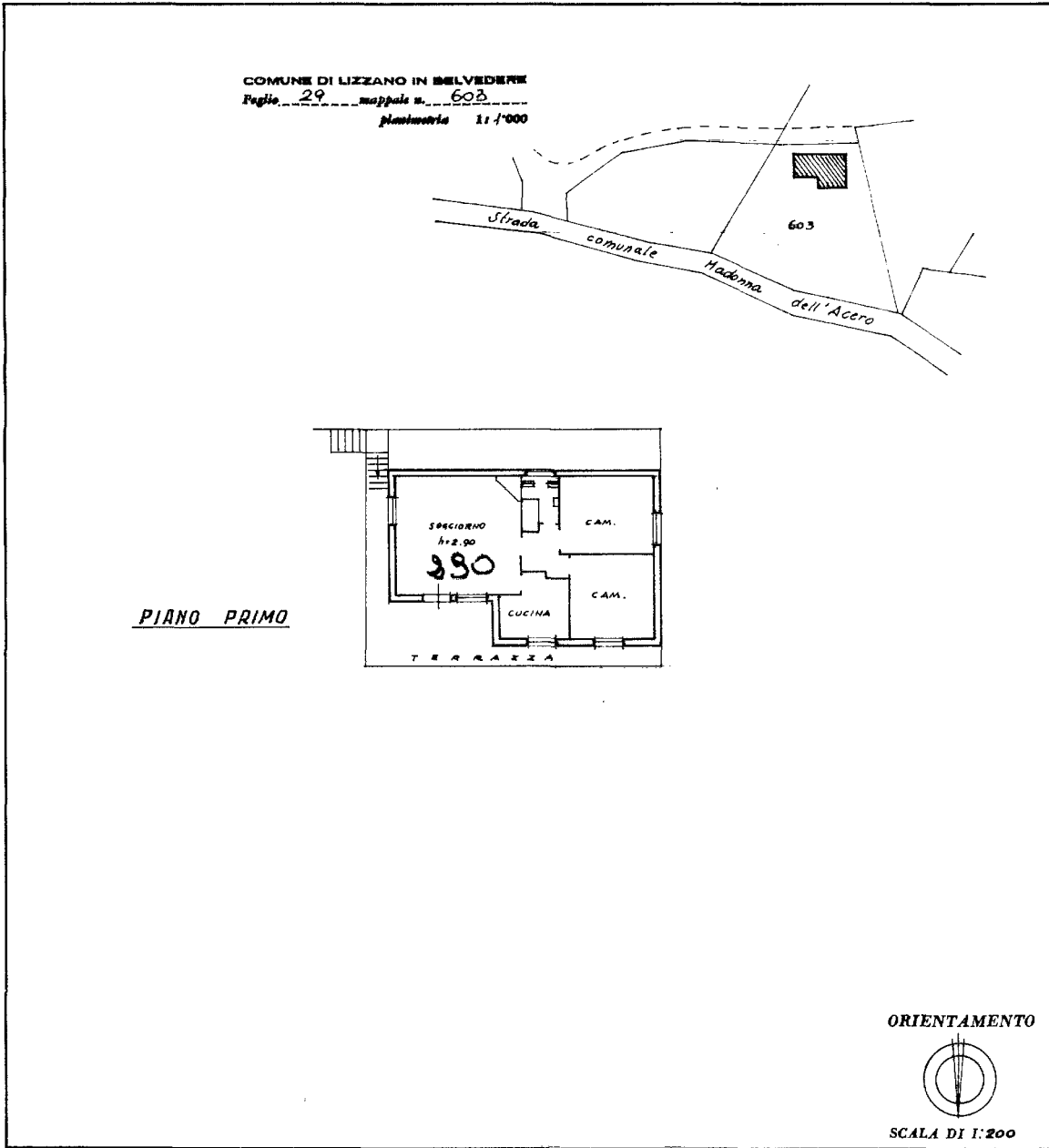

SPAZIO RISERVATO PER LE ANNOTAZIONI D'UFFICIO

DATA 11.9.1972  
PROT. N° 184

F 35  
548 3

Compilata dal **Geom. NERVIO FIOCCHI**  
(Titolo, nome e cognome del tecnico)

Iscritto all'Albo de **Geometri**  
della Provincia di **Bologna**

DATA 6-9-72

Firma: *[Signature]*



Lizzano 01  
Catasto dei Fabbricati - Situazione al 03/05/2020 - Comune di LIZZANO IN BELVEDERE (A771) - Foglio: 35 - Particella: 548 - Subalterno: 3 >  
VIA DELLE FRASCARE piano: 1;

Ultima planimetria in atti

**ESTRATTO DALLA CONCESSIONE DI COSTRUZIONE N. 341, PRATICA 1944,  
RILASCIATA IN DATA 23/01/1982 SU DOMANDA PRESENTATA IN DATA 21/01/1982  
AL PROT. 231**

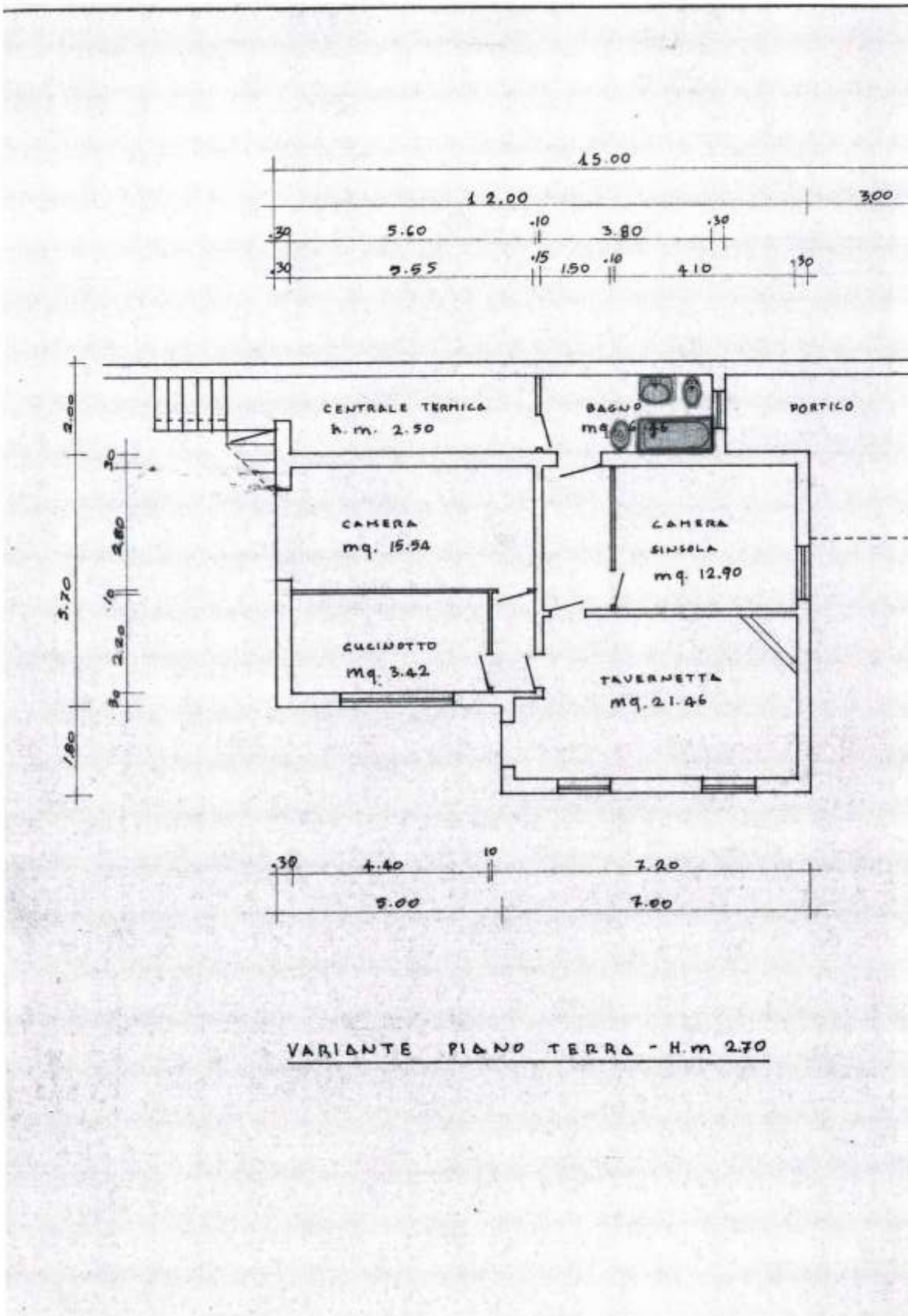

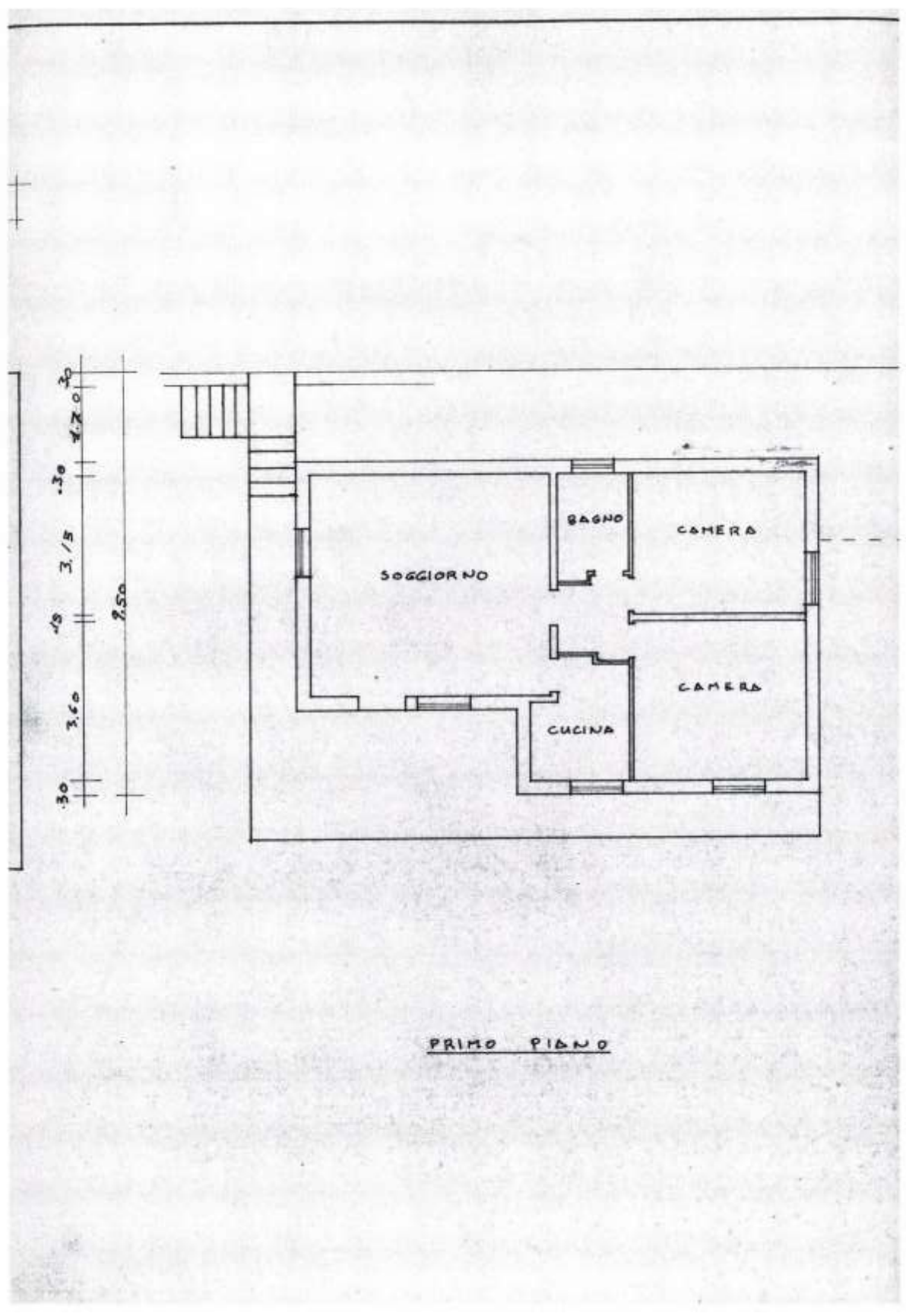

PRIMO PIANO