

ELABORATI GRAFICI

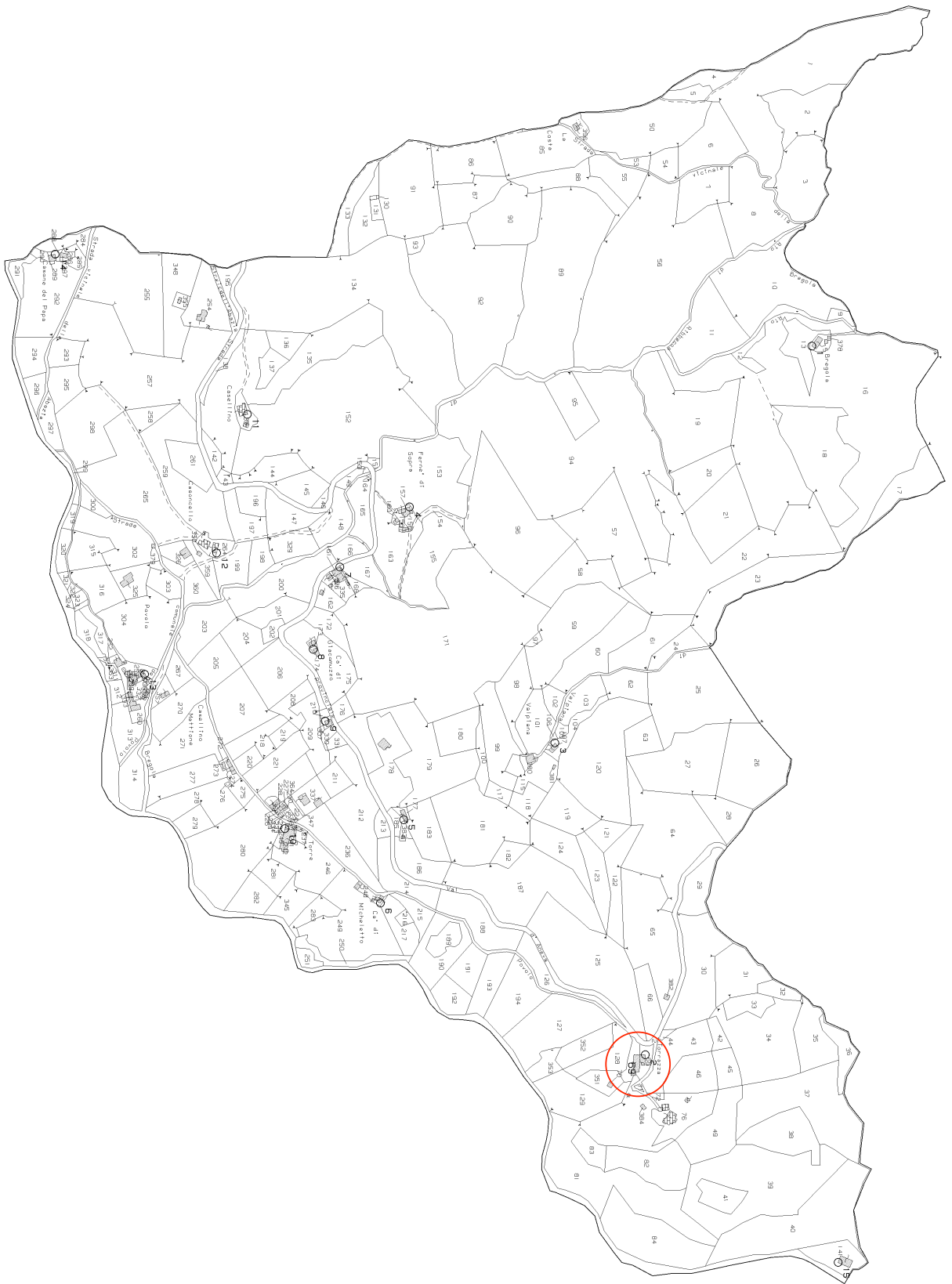

125/1

ELABORATO PLANIMETRICO

UBICAZIONE DELL'IMMOBILE	N.C.T.	SCALA ELABORATI
COMUNE CASTEL D'AIANO	FOGLIO 38	1 : 500
VIA-PIAZZA LABANTE N° 31	MAPP. 69	

IL PRESENTE ELABORATO SI COMPONE DI N. 4 PAGINE TIPO MAPPALE N. DEL

SCALA 1:500

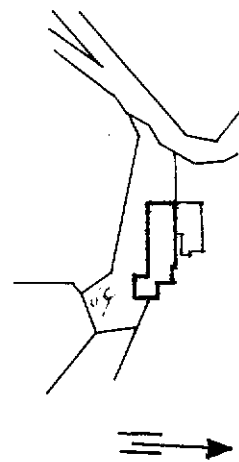
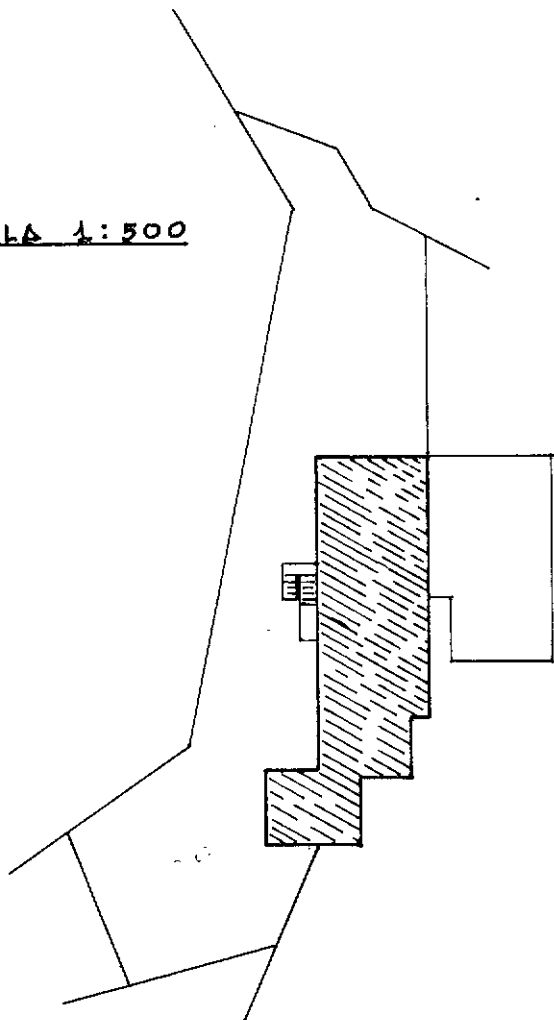

Situazione al 03/09/2020 - Comune di CASTEL D'AIANO (C075) - < Foglio: 38 - Particella: 69 - Elaborato planimetrico >

ESTRATTO DI MAPPA

RAPP. 1: 000

PAGINA N.

RISERVATO ALL'UFFICIO TECNICO ERARIALE	L'INCARICATO	IL TECNICO
sostituisce il precedente elaborato prof.		GEOM. ANTONIO
annullato e sostituito dall'elaborato prof.		ALBO
UTE - BO 101	30 GEN 1995	firma

Ultima planimetria in atti

165r

DIMOSTRAZIONE DEI SUBALTERNI ASSEGNATI

pagina 2a

Comune
CASTEL D'AIANO

FOGLIO 38

MAPP. 69

Tipo mapp. N°

del

125/2

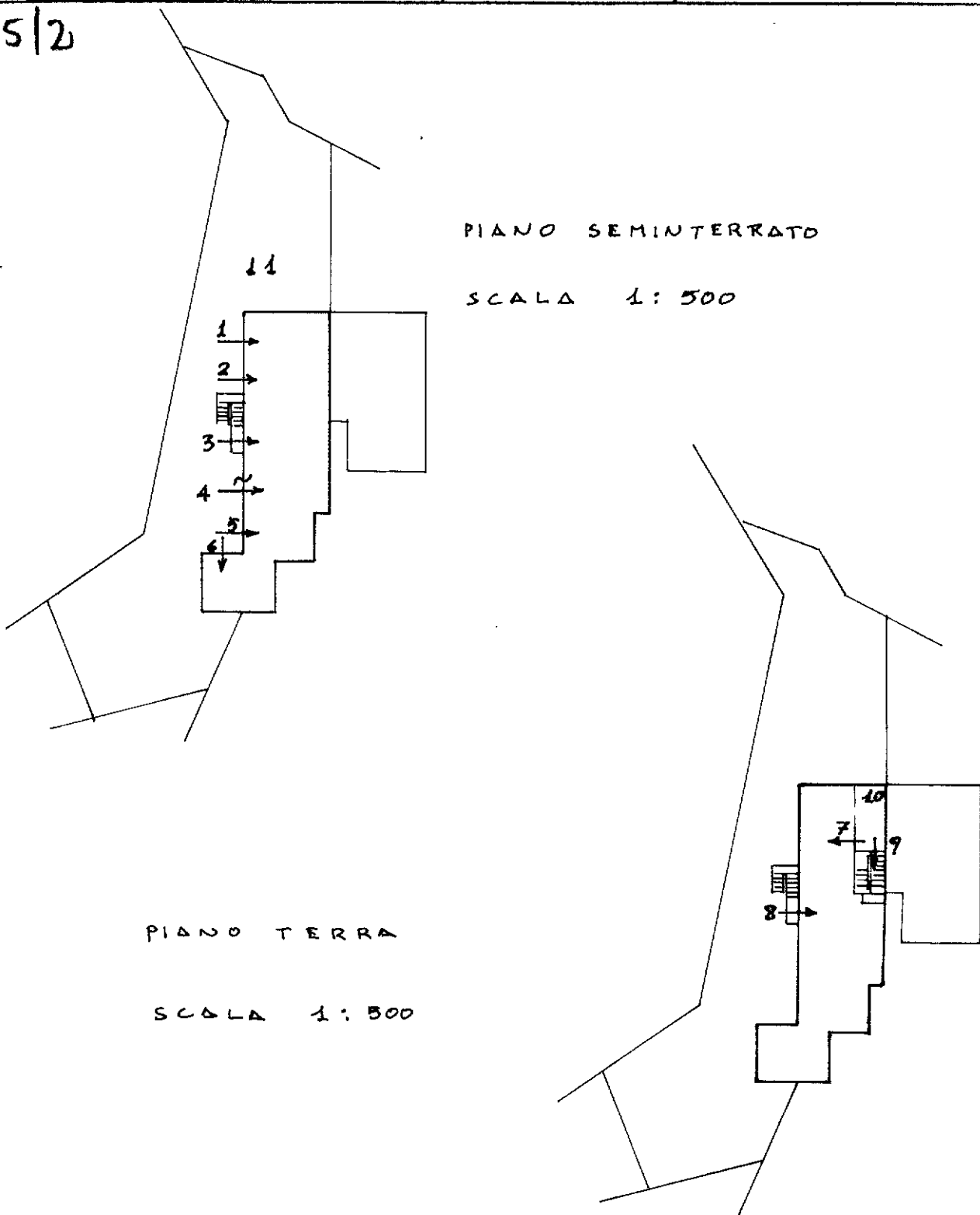

PIANO TERRA

SCALA 1:500

PIANO SEMINTERRATO

SCALA 1:500

TECNICA NUOVA MALPIGHI

Riservato all' Ufficio Tecnico Erariale	L'incaricato	IL TECNICO
Sostituisce la pagina n° .. prot.....		GEOM. RIGHI ANTONIO
Annuitata e sostituita dalla pagina n° .. prot.		

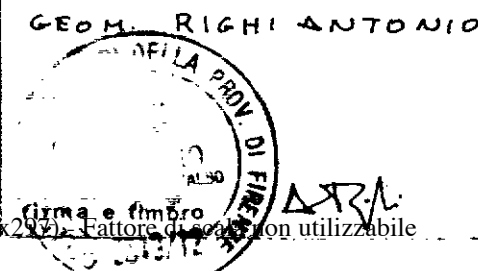

Ultima planimetria in atti

Catasto dei Fabbricati - Situazione al 03/09/2020 - Comune di CASTEL D'AIANO (C075) - < Foglio: 38 - Particella: 69 - Elaborato planimetrico >

1654
MODULARIO
F. ng rend 487



MINISTERO DELLE FINANZE
DIREZIONE GENERALE DEL CATASTO E DEI SERVIZI TECNICI ERARIALI
NUOVO CATASTO EDILIZIO URBANO

MOD. B (Nuovo Catasto Edilizio Urbano)

Lire
150

116

(R. DECRETO-LEGGE 11 APRILE 1930, N. 682)

Planimetria dell'immobile situato nel Comune di CASTEL D'AIANO Via LABANTE 31
MARCHI GIUSEPPINA NATA A MEDICINA IL 22-10-1939 PER 1/2
Ditta RIGHI ANTONIO NATO A CASTEL D'AIANO IL 30-10-1938 PER 1/2
Allegata alla dichiarazione presentata all'Ufficio Tecnico Erariale diBOLOGNA.....

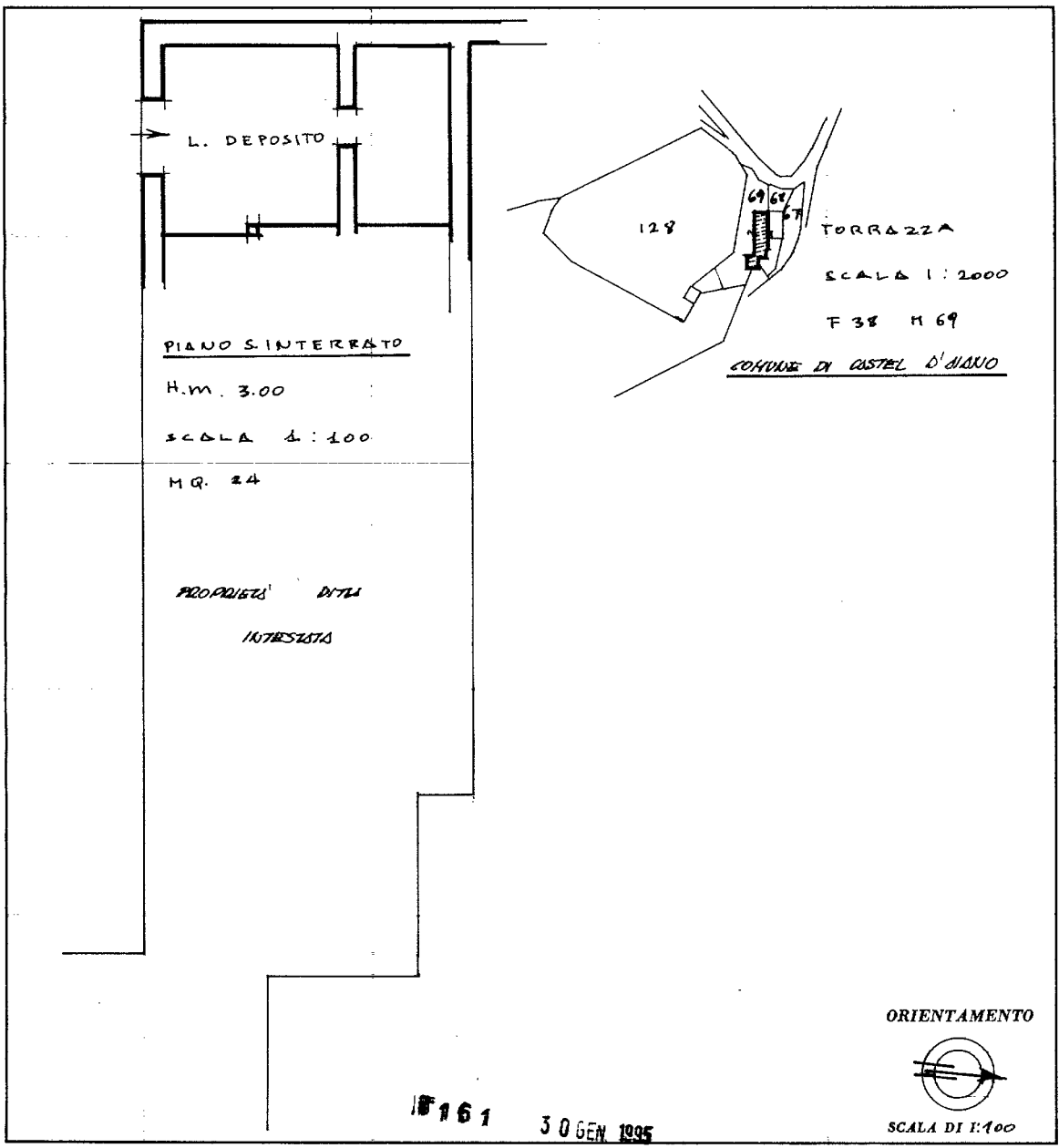

SPAZIO RISERVATO PER LE ANNOTAZIONI D'UFFICIO

DATA	PROT. N°	F. NCT	F. NCEU	MAPP	SUB.
		38	38	69	1

Compilata dal GEOM.
(Titolo, nome e cognome del tecnico)
GEOM. RIGHI ANTONIO
Iscritto all'Albo de GEOMETRI - N° 3519-12
della Provincia di FIRENZE

DATA 12/9/93
Fi...

Catasto dei Fabbricati - Situazione al 02/09/2020 - Comune di CASTEL D'AIANO (C075) - < Foglio: 38 - Particella: 69 - Subalterno: 1 >
VIA VAL D' ANEVA n. 31 piano: S1 edificio: 1;

Ultima planimetria in atti

1654
MODULARIO
F. ng. rend. 487
117



MINISTERO DELLE FINANZE
DIREZIONE GENERALE DEL CATASTO E DEI SERVIZI TECNICI ERARIALI
NUOVO CATASTO EDILIZIO URBANO

MOD. B (Nuovo Catasto Edilizio Urbano)

Lire
100

(R. DECRETO-LEGGE 13 APRILE 1936, N. 652)

Planimetria dell'immobile situato nel Comune di CASTEL D'AIANO 177 LABANTE 31
MARCI GIUSEPPINA NATA A MEDICINA IL 22-10-39 PER 1/2
Ditta RIGHI ANTONIO NATO A CASTEL D'AIANO IL 30-10-38 PER 1/2
Allegata alla dichiarazione presentata all'Ufficio Tecnico Erariale di BOLOGNA

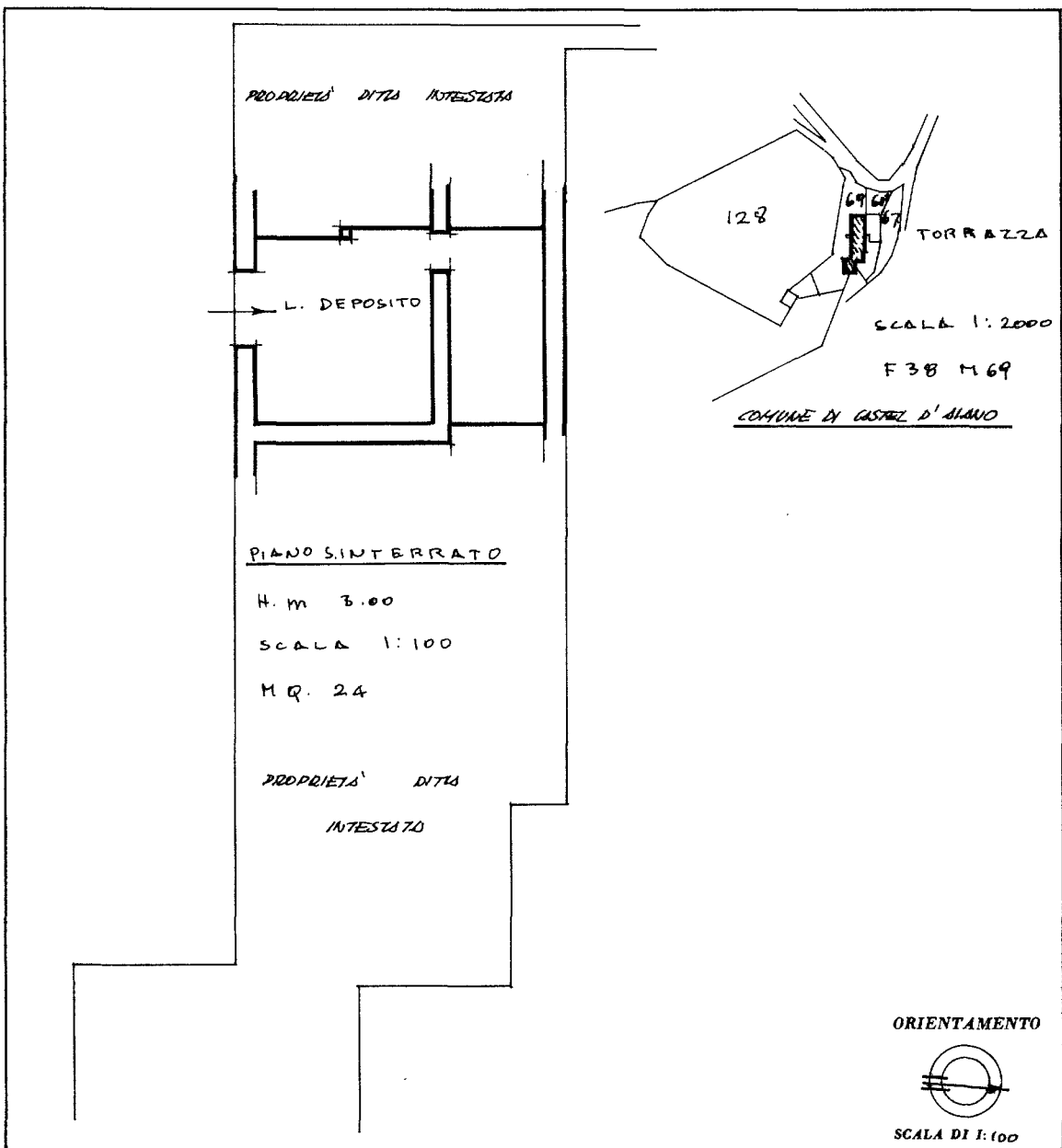

SPAZIO RISERVATO PER LE ANNOTAZIONI D'UFFICIO

DATA PROT. N°	F. NCT	F. NCEM	MAPP.	SUB
161 30 GEN 1935	38	38	69	2

Compilata dal GEOM. RIGHI ANTONIO
Iscritto all'Albo de' GEOMETRI - N° 3519-12
FIRENZE
FEBBRE 93
Luigi Prigli

Catasto dei Fabbricati - Situazione al 02/09/2020 - Comune di CASTEL D'AIANO (C075) - < Foglio: 38 - Particella: 69 - Subalterno: 2 >
VIA VAL D' ANEVA n. 31 piano: S1 edificio: 1;

Ultima planimetria in atti