



3316
MINISTERO DELLE FINANZE
DIREZIONE GENERALE DEL CATASTO E DEI SERVIZI TECNICI ERARIALI

ACCERTAMENTO GENERALE DELLA PROPRIETA' IMMOBILIARE URBANA
(R. DECRETO LEGGE 13 APRILE 1939-XVII N°652)

82
Pianimetria degli immobili urbani denunciati con la Scheda N° 19267798
Comune Malalbergo Ditta "Mareschi Arcangelo di Vincenzo"
Via del Corso N. 33
In seguito pagame, nome, paternita' del solo primo intestatario

ACCERTAMENTO GENERALE DELLA PROPRIETA' IMMOBILIARE URBANA
(R.D.L. 13 aprile 1939-XVII, n. 652)

COMUNE
di Malalbergo

Talloncino di riscontro
DELLA
SCHEDA NUMERO

19267798

AVVERTENZA: Il presente talloncino deve essere incollato a cura del dichiarante sulla planimetria (riprodurre la unita immobiliare denunciata con la presente scheda) da presentare al sensi dell'articolo 7 del R. D. L. 13 aprile 1939-XVII, n. 652.

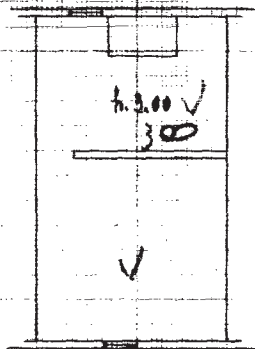

p.t.

Confina con Via del Corso

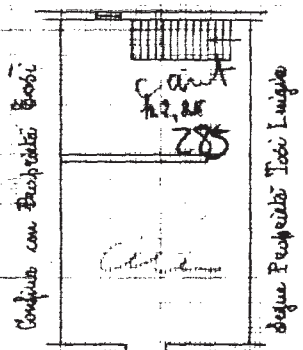

p.t.

Cortile comune adiacenti

ORIENTAMENTO

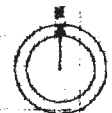

SCALA n° 1:100

Compilata da:
Berti Ag. Richiardi
(titolo, nome e cognome del tecnico)

Inscritto all'Albo de
della Provincia di _____

F 57
N. 4 sub 3

Di: 20/12/2019 Firma [Signature]

Ultima planimetria in atti

Catasto dei Fabbricati - Situazione al 20/12/2019 - Comune di MALALBERGO (E844) - < Foglio: 57 - Particella: 4 - Subalterno: 3 >
Via DEL CORSO n. 33 piano: T;

Civico n.67 RILIEVO

PIANTA UNITA' IMMOBILIARE - PT
H interna (sotto tavolato) = 285 cm

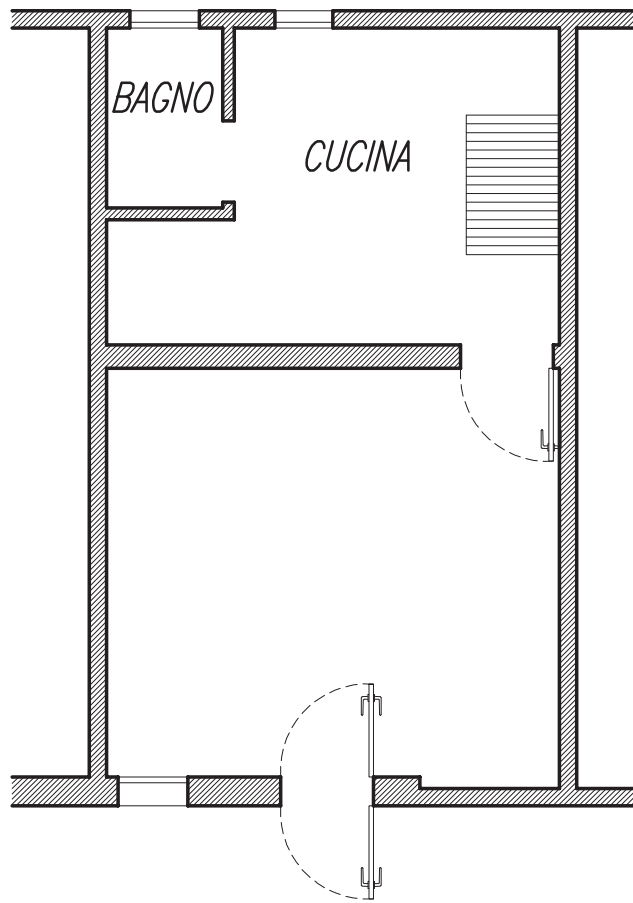

PIANTA UNITA' IMMOBILIARE - P1
H interna (max) = 285 cm

