

MODULARIO  
F. Cat. 5 F. 218



MINISTERO DELLE FINANZE  
DIREZIONE GENERALE DEL CATASTO E DEI SERVIZI TECNICI ERARIAI

MOD. B (Nuovo catasto Edilizio Urbano)

Lire  
20

# 13 NUOVO CATASTO EDILIZIO URBANO

(R. DECRETO-LEGGE 18 APRILE 1959, N. 662)

Planimetria dell'immobile situato nel Comune di Bologna Via Bellarina 12/12  
Ditta Garaldi Carmelo nato a Bolognina il 19-3-1906; Gemelli Adele nata a Bologna il 12-7-9.  
Allegata alla dichiarazione presentata all'Ufficio Tecnico Erariale di Bologna.

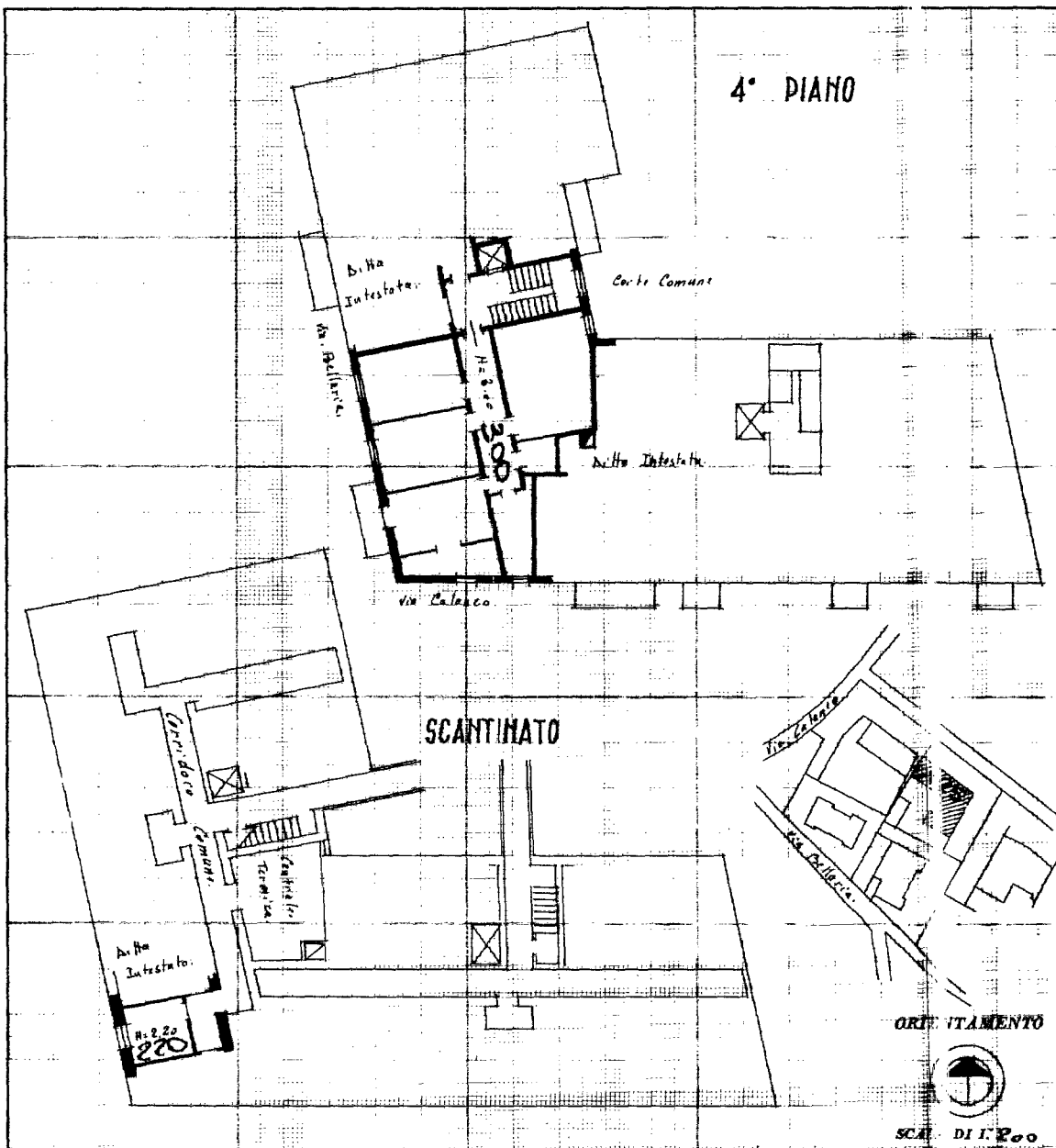

SPAZIO RISERVATO PER LE ANNOTAZIONI D'UFFICIO

DATA 2.5.1962 PROT. N° 13832	<b>ACCETTABILE</b> 279 F. 144 N. 425 Sub. 32
---------------------------------	--

Compilata dal Geom. Gemelli Rossi  
(Titolo, nome e cognome e numero)

Iscritto all'Albo dei Geometri  
 della Provincia di Bologna

DATA 1-2-1962

Firma: Gemelli Rossi

Ultima planimetria in atti

Catasto dei Fabbricati - Situazione al 13/01/2020 - Comune di BOLOGNA (A944) - < Foglio: 279 - Particella: 425 - Subalterno: 32 >  
VIA ARNO n. 19 piano: S1-4;

N=4927400



E=1689900

1 Particella: 425

Comune: BOLOGNA  
 Foglio: 279  
 Scala originale: 1:1000  
 Dimensione cornice: 267.000 x 189.000 metri  
 23-Dic-2019 14:13:6  
 Prot. n. T142261/2019