

MODULARIO  
F. - Cat. S. T. - 318



4604  
MINISTERO DELLE FINANZE  
DIREZIONE GENERALE DEL CATASTO E DEI SERVIZI TECNICI ERARIALI

Mod. B (Nuovo Catasto Edilizio Urbano)

Lire  
20

# NUOVO CATASTO EDILIZIO URBANO

(R. DECRETO-LEGGE 13 APRILE 1939, N. 652)

Località dell'immobile situato nel Comune di Bologna Via Mengoli 3  
Cognome Scagliarini Adriana  
Relativa alla dichiarazione presentata all'Ufficio Tecnico Erariale di Bologna

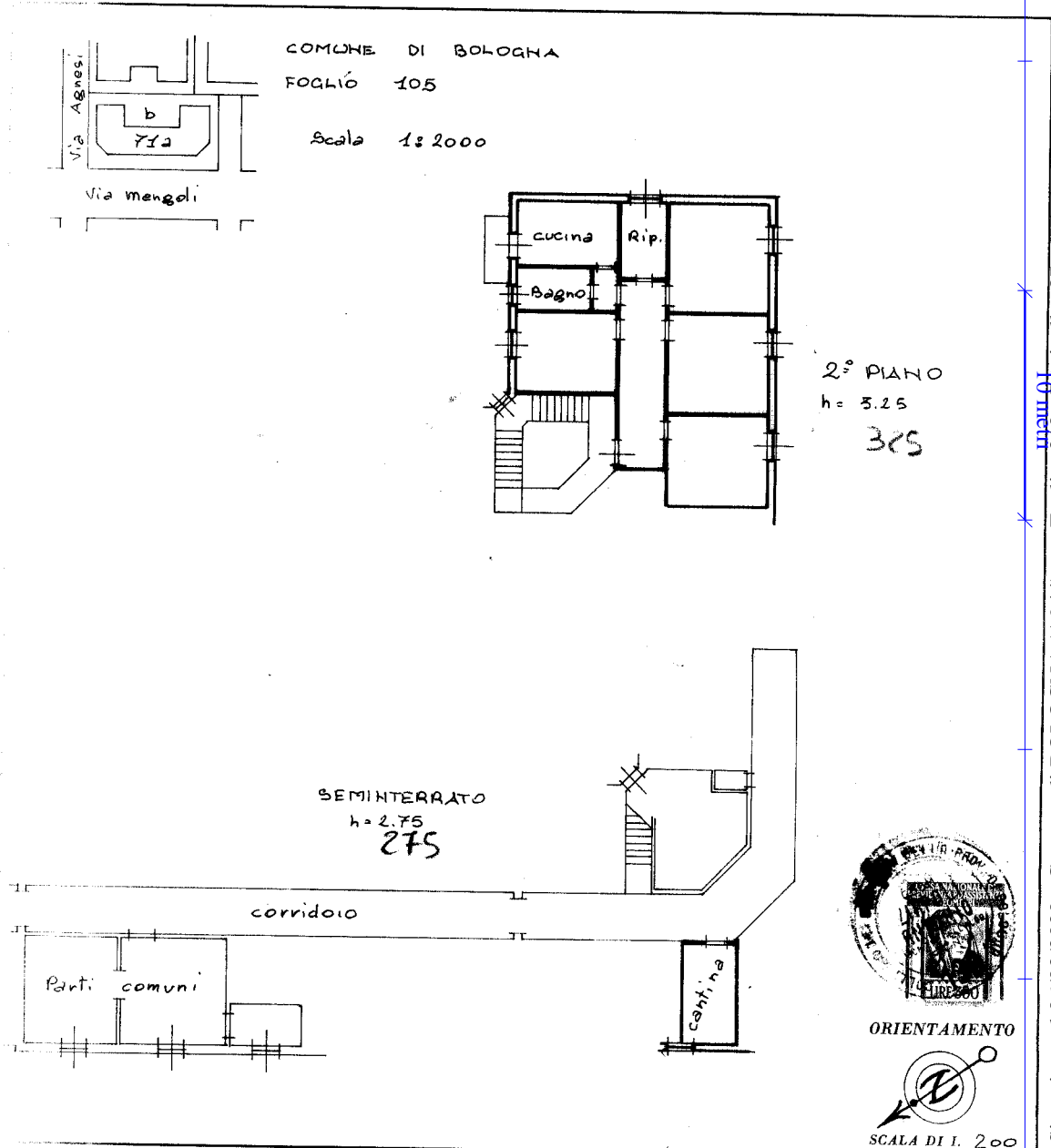

SPAZIO RISERVATO PER LE ANNOTAZIONI D'UFFICIO	
8-6-1964	210
11219	105
	87 - 13

Compilata dal Geom. Antonio Zirpoli  
(Titolo, nome e cognome del tecnico)  
Iscritto all'Albo dei Geometri della Provincia di Bologna  
DATA 30 MAG. 1964  
Firma: Antonio Zirpoli

Catasto dei Fabbricati - Situazione al 06/02/2020 - Comune di BOLOGNA (A944) - < Foglio: 210 - Particella: 87 - Subalterno: 13 >  
- VIA PIETRO MENGOLI n. 5 piano: 2-S1;

Ultima planimetria in atti



**NON RISPONDENTE ALLO STATO DI FATTO**  
**MINISTERO DELLE FINANZE**  
 DIREZIONE GENERALE DEL CATASTO E DEI SERVIZI TECNICI ERARIALI  
**ACCERTAMENTO GENERALE DELLA PROPRIETA' IMMOBILIARE URBANA**  
 (R. DECRETO LEGGE 13 APRILE 1939 XVII N. 652)

Planimetria degli immobili urbani denunciati con la Scheda N° 1438342  
 Comune Bologna  
 Via Pietro Mengoli N°3  
 Ditta Lorenzini Teobaldo jr  
 Galetano  
 Segnare cognome, nome, paternita' del solo primo intestatario.

Piano secondo

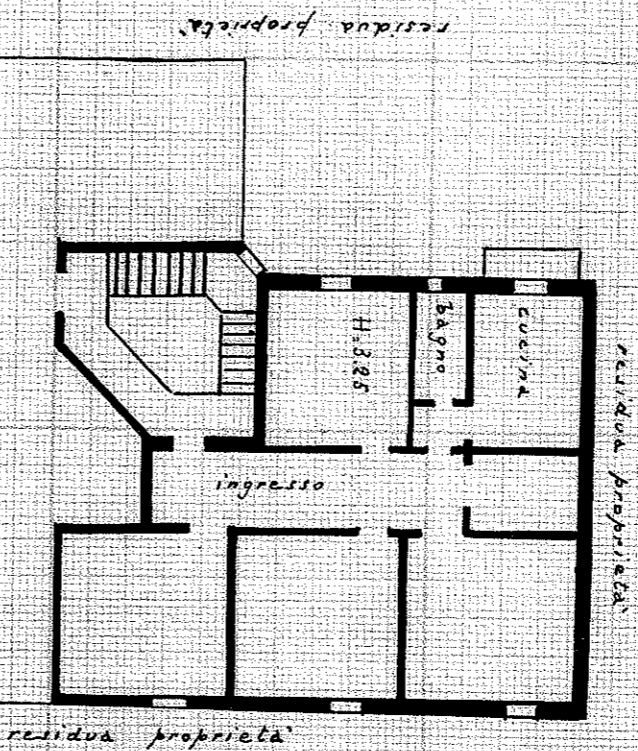

105/8413

Piano sottoterraneo

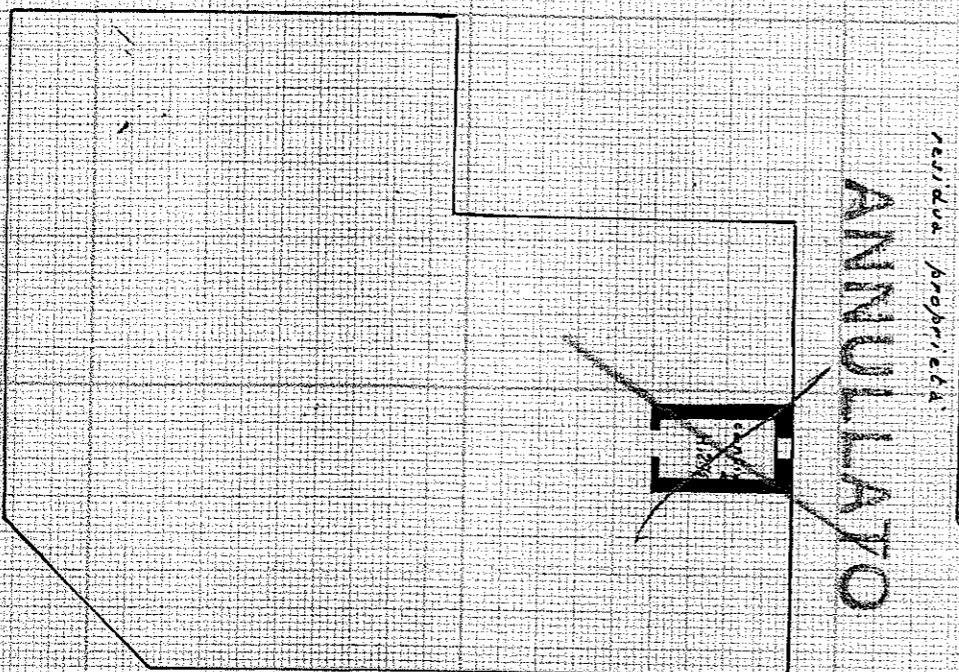

ANNULLATO + cancellato

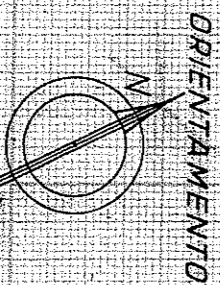

SCALA di 1:1000  
 Completata da  
 Ing. Ornata Giamigna

Iscritto all'Albo degli Ingegneri della Provincia di Bologna

AGENZIA  
 Direzione Provinciale del Catasto e dei Servizi Tecnici Erariali  
 Ufficio Provinciale del Catasto e dei Servizi Tecnici Erariali  
 23626/1010  
 INFORMATICA  
 COMUNE S. LEO

Ing. Ornata Giamigna  
 Maria Rosa

Data Rilascio 23/03/2020  
 Firma Luini Francesco



ACCERTAMENTO GENERALE DELLA PROPRIETA' IMMOBILIARE URBANA  
 (R.D.L. 13 aprile 1939-XVII, n. 652)  
 COMUNE BOLOGNA  
 Tallonchio di risconto DELLA SCHEDA NUMERO 1438342  
 AVVERTENZA: Il presente talonchio deve essere incollato, a cura del dichiarante sulla planimetria (reprodotta in tutta interezza) denunciata con la scheda immobiliare denunciata con la scheda di cui si tratta, e deve essere depositato presso l'Ufficio Provinciale del Catasto e dei Servizi Tecnici Erariali, ai sensi dell'art. 2 del R. D. L. n. 13 aprile 1939-XVII, n. 652.

Ufficio Tecnico Erariale di \_\_\_\_\_

Mod. 1 (Catasto E. U.)

N. 53285  
(Numero progressivo per Comune o per Zona)

Zona censuaria \_\_\_\_\_

SCHEDA N. 14388342



**MINISTERO DELLE FINANZE**  
**DIREZIONE GENERALE DEL CATASTO E DEI SERVIZI TECNICI ERARIALI**

**ACCERTAMENTO GENERALE DELLA PROPRIETÀ IMMOBILIARE URBANA**

(R. DECRETO-LEGGE 13 aprile 1939-XVII, n. 652)

**DICHIARAZIONE di UNITÀ IMMOBILIARE URBANA ai sensi dell'art. 3 del R. Decreto-legge**

COMUNE di BOLZONA (Provincia di BOLZONA)

Località (frazione, borgata, ecc.) \_\_\_\_\_

Via Via S. Maria

N. civici 2 Scala \_\_\_\_\_ Piani \_\_\_\_\_ N. interni \_\_\_\_\_

Destinazione (1) Abitazione Genere della costruzione (2) Manicotto

(Proprietari e titolari di altri diritti)

Comm. Ingegn. Vecellio  
Le. Costr. ...

DITTA da inscrivere  
nel nuovo Catasto  
edilizio urbano (3)

SOSTITUI Re  
della SCHEDA 12011.1965  
N. M. 14/6N

Come pervenne il possesso (4) Costituzione  
Residenza del primo intestatario Via S. Maria Nuova n. 48

La DICHIARAZIONE segue a pagina 2.

COMPILARE UNA SCHEDA PER CIASCUNA UNITA IMMOBILIARE

(1) Abitazione, ufficio, bottega, scuola, ospedale, ecc. — (2) In muratura, in legno, in cemento armato, in ferro, ecc. — (3) Di ciascuno dei proprietari e dei titolari di altri diritti deve indicarsi il cognome, il nome, la paternità, nonché la qualità di proprietario di uso, o di usufrutto. L'intestazione catastale deve farsi secondo i casi, o: in linea principale al proprietario che è in possesso dell'unità immobiliare e ne ha il godimento diretto o indiretto, ed in linea secondaria all'usufruttuario parziale; oppure: in linea principale al proprietario, — (4) Successione, donazione, divisione, compra-vendita, permuta, o costruzione.

**RISERVATO all'Ufficio Comunale**

La presente scheda è stata presentata in data \_\_\_\_\_

Registrata al N. 60736

IL FUNZIONARIO RICEVENTE  
Bandi & Co.

Bollo



PRIMA DI COMPILARE LA SCHEDA LEGGERE GLI ESEMPI A PAG. 3 E LE ISTRUZIONI A PAG. 4

MODULARIO  
7 Cat. A. 7 215



MINISTERO DELLE FINANZE

Mod. B (Nuovo Catasto Edilizio Urbano)

DIREZIONE GENERALE DEL CATASTO E DEI SERVIZI TECNICI ERARIALI

Lire  
20

# NUOVO CATASTO EDILIZIO URBANO

(R. DECRETO-LEGGE 15 APRILE 1950, N. 483)

Planimetria dell'immobile situato nel Comune di Bologna Via Mengoli 3

Ditta Bergonzoni Aldo

Allegata alla dichiarazione presentata all'Ufficio Tecnico Erariale di Bologna

COMUNE DI BOLOGNA  
FOGLIO 105  
Scala 1:2000

SEMINTERRATO  
h = 2.75

ORIENTAMENTO

SCALA DI 1:200

SPAZIO RISERVATO PER LE ANNOTAZIONI D'UFFICIO	
DATA 8-6-1964 PROT. N° 11236	<b>ACCETTABILE</b>  <b>F 105</b> <b>N. 02 sub 4!</b>

Compilata dal Geom. Antonio Zirpoli  
(Titolo, nome e cognome del tecnico)  
 Iscritto all'Albo dei Geometri  
 della Provincia di Bologna  
 DATA 30 MAG. 1964  
 Firma: Antonio Zirpoli

Ultima planimetria in atti

Catasto dei Fabbricati - Situazione al 13/01/2020 - Comune di BOLOGNA (A944) - < Foglio: 210 - Particella: 87 - Subalterno: 41 >  
VIA PIETRO MENGOLI n. 7 piano: SI;

Direzione Provinciale di Bologna

Ufficio Provinciale - Territorio

Servizi Catastali

Comune di: BOLOGNA

Elenco Subalterni

## ACCERTAMENTO DELLA PROPRIETA IMMOBILIARE URBANA

## ELENCO DEI SUBALTERNI ASSEGNATI

Comune		Sezione	Foglio 210	Particella 87		Tipo mappale	del:
Sub	BOLOGNA UBICAZIONE via/piazza	n°civ	Piani	Scala	Int.	DESCRIZIONE	
3	via mengoli pietro		S1			AUTORIMESSA	
4	via mengoli pietro		S1			AUTORIMESSA	
5	via mengoli pietro		S1			AUTORIMESSA	
6	via mengoli pietro		S1			AUTORIMESSA	
7	via mengoli pietro	7	S1			AUTORIMESSA	
8	via mengoli pietro	3	S1			AUTORIMESSA	
9	via mengoli pietro	3	S1-T			ABITAZIONE	
10	via mengoli pietro	3	S1-T			ABITAZIONE	
11	via mengoli pietro	3	S1-13			ABITAZIONE	
12	via mengoli pietro	3	S1-1			ABITAZIONE	
13	via mengoli pietro	5	S1-2			ABITAZIONE	
14	via mengoli pietro	3	S1-2			ABITAZIONE	
15						SOPPRESSO	
16						SOPPRESSO	
17	via mengoli pietro	3	S1-4			ABITAZIONE	
18	via mengoli pietro	3	S1-4			ABITAZIONE	
19	via mengoli pietro	5	S1-T			UFFICIO	
20	via mengoli pietro	5	S1-T			ABITAZIONE	
21	via mengoli pietro	5	S1-1			ABITAZIONE	
22	via mengoli pietro	5	S1-1			ABITAZIONE	
23	via mengoli pietro	5	S1-2			ABITAZIONE	
24	via mengoli pietro	5	S1-2			ABITAZIONE	
25	via mengoli pietro	5	S1-3			ABITAZIONE	
26	via mengoli pietro	7	S1-3			ABITAZIONE	
27	via mengoli pietro	5	S1-4			ABITAZIONE	
28	via mengoli pietro	5	S1-4			ABITAZIONE	
29	via mengoli pietro	7	S1-T			ABITAZIONE	
30	via mengoli pietro	7	S1-T			ABITAZIONE	
31	via mengoli pietro	7	S1-1			ABITAZIONE	
32	via mengoli pietro	7	S1-1			ABITAZIONE	
33	via mengoli pietro	7	S1-2			ABITAZIONE	
34	via mengoli pietro	7	S1-2			ABITAZIONE	
35	via mengoli pietro	7	S1-3			ABITAZIONE	
36	via mengoli pietro	7	S1-3			ABITAZIONE	
37	via mengoli pietro	7	S1-4			ABITAZIONE	
38	via mengoli pietro	7	S1-4			ABITAZIONE	
39	via mengoli pietro		S1			AUTORIMESSA	
40	via mengoli pietro	5	S1			AUTORIMESSA	
41	via mengoli pietro	7	S1			MAGAZZINO	
42						SOPPRESSO	
43						SOPPRESSO	
44	via mengoli pietro	7	S1			AUTORIMESSA	
45	via mengoli pietro	7	S1			AUTORIMESSA	
46	via mengoli pietro	7	S1			MAGAZZINO	
47	via mengoli pietro	7	S1			MAGAZZINO	
48	via mengoli pietro	7	S1			MAGAZZINO	
49	via mengoli pietro	3	S1-3			BENE COMUNE NON CENSIBILE DISIMPEGNO COMUNE AI SUB.51-52	
50	via mengoli pietro	3	3			BENE COMUNE NON CENSIBILE DISIMPEGNO COMUNE AI SUB.53-54-55	
51	via mengoli pietro	3	S1-3			ABITAZIONE DI TIPO ECONOMICO	
52	via mengoli pietro	3	S1-3			ABITAZIONE DI TIPO ECONOMICO	
53	via mengoli pietro	3	S1-3			ABITAZIONE DI TIPO ECONOMICO	
54	via mengoli pietro	3	3			ABITAZIONE DI TIPO ECONOMICO	
55	via mengoli pietro	3	S1-3			ABITAZIONE DI TIPO ECONOMICO	
56	via mengoli pietro	3	S1			BENE COMUNE NON CENSIBILE DISIMPEGNO COMUNE AI SUB. 53-55	





N=4928600

E=1688400

23-Dic-2019 14:11:29  
 Prot. n. T141944/2019  
 Scala originale: 1:1000  
 Dimensione cornice: 267.000 x 189.000 metri  
 Comune: BOLOGNA  
 Foglio: 210  
 Via

1 Particella: 87