



MINISTERO DELLE FINANZE

DIREZIONE GENERALE DEL CATASTO E DEI SERVIZI TECNICI ERARIALI

# ACCERTAMENTO GENERALE DELLA PROPRIETÀ IMMOBILIARE URBANA

(R. DECRETO LEGGE 13 APRILE 1959-XVII, n. 652)

Planimetria degli immobili urbani denunciati con la Scheda N° 11779221

Comune **B O L O G N A** Ditta "S. A. IMMOBILIARE DANTE"

Via **Corradini 4/6/8**

Segnare cognome, nome, paternità del solo primo intestatario

ACCERTAMENTO GENERALE DELLA PROPRIETÀ IMMOBILIARE URBANA (R.D.L. 13 aprile 1959-XVII, n. 652)

COMUNE **Bologna**

Talloncino di riscatto DELLA **SCHEDA NUMERO 11779221**

**AVERTENZA: Il presente talloncino deve essere incollato a cura del dichiarante sulla planimetria (spontaneamente la unità immobiliare) redatta con la presente scheda) da presentare ai sensi dell'art. 7 del R. D. L. 13 aprile 1959-XVII, n. 652.**

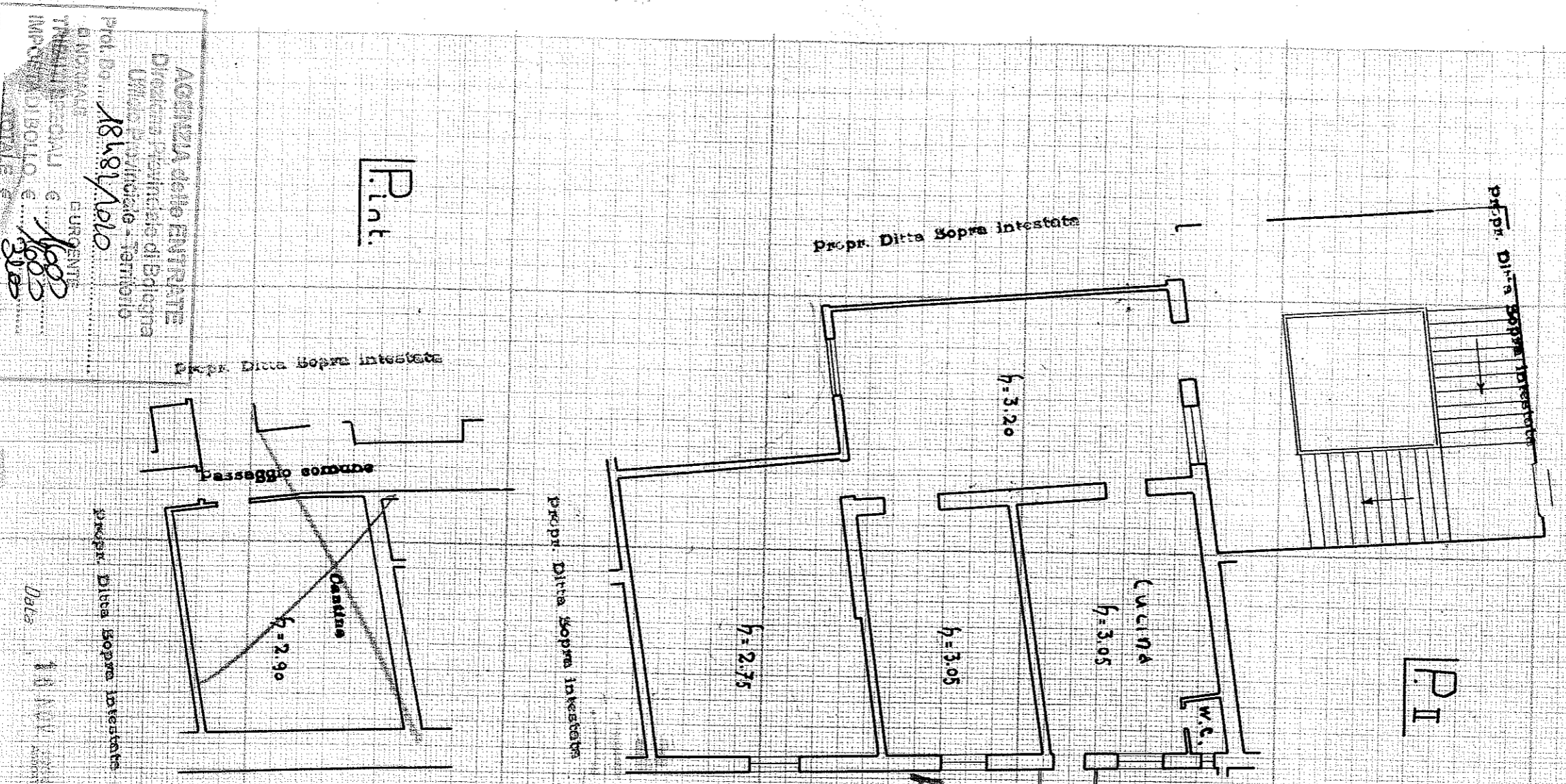

## ANNULLATO

7.93  
445  
14

ORIENTAMENTO

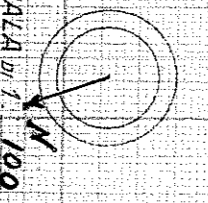

AGENZIA delle ENTRATE  
 Direzione Provinciale di Bologna  
 Ufficio Provinciale - Territorio  
 Pr. Da: 18.8.91/10.10.10  
 EUROCENTRO  
 TRAVAGNIOLI G. 1003  
 IMP. CANTABOLLO E. 3103

DATA: 14.11.11

Compilata da:  
**M. M. M. M. M. M. M.**  
 (firma)  
 DICHIARANTE

Incaricato all'Albo de  
 della Provincia di  
 (firma) **Luca...**

18 FEB. 2010

NUZZO ORLANDI  
 Maria Rita Civolani

Stampa: [Circular stamp]

MINISTERO DELLE FINANZE  
DIREZIONE GENERALE DEL CATASTO E DEI SERVIZI TECNICI ERARIALI  
NUOVO CATASTO EDILIZIO URBANO

(R. DECRETO-LEGGE 13 APRILE 1939, N. 652)

Planimetria dell'immobile situato nel Comune di Bologna  
Ditta Scagliarini Dante e Gamberini Venusta  
Allegata alla dichiarazione presentata all'Ufficio (\*) Tec. Er. di Bologna  
Via Horandi 4

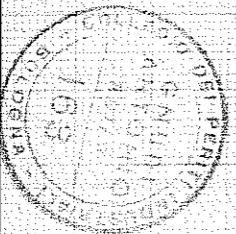
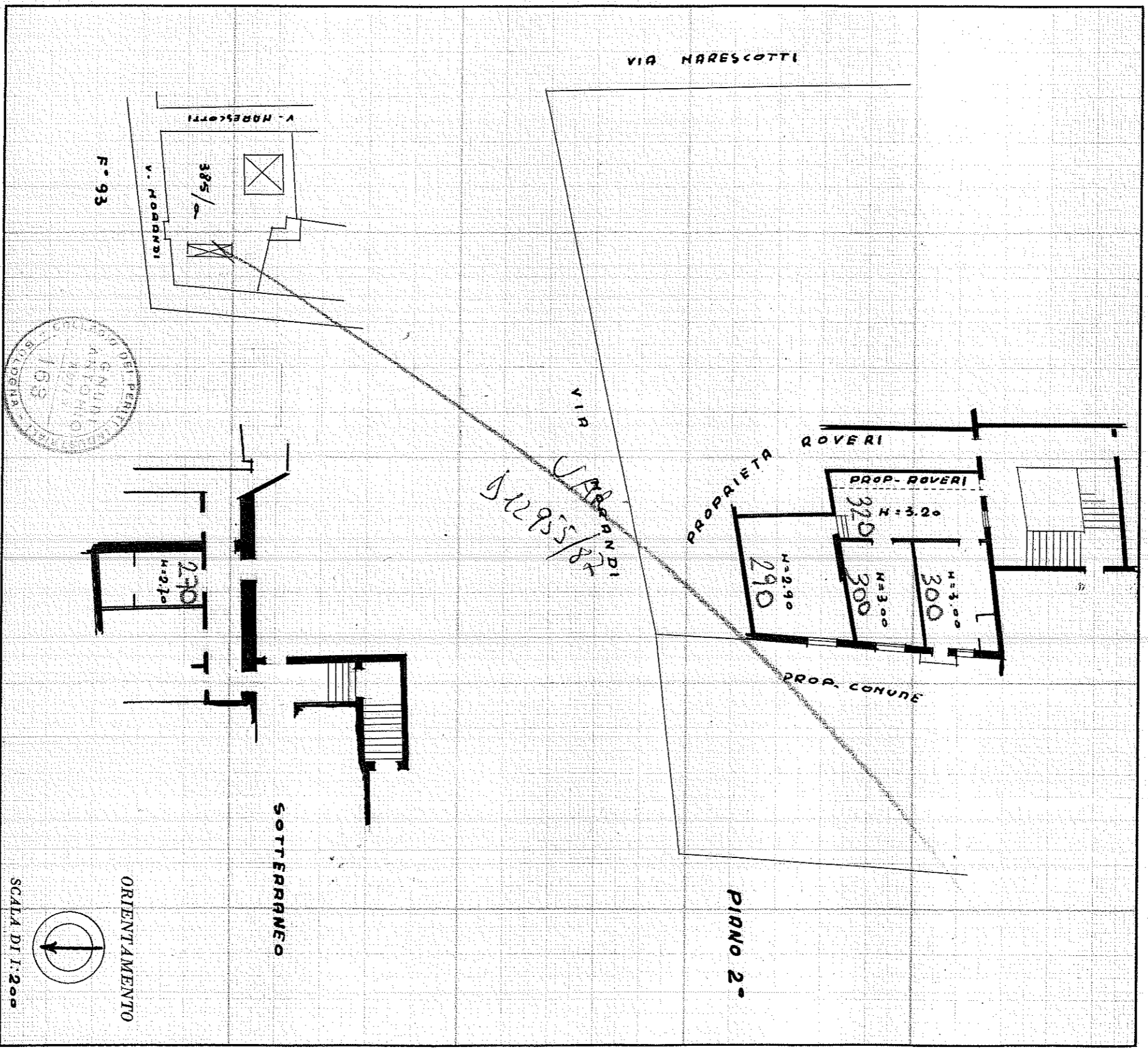

SPAZIO RISERVATO PER LE ANNOTAZIONI D'UFFICIO

DATA 12.1.56  
PROT. N° 127442

F. 93 una p. 445  
ACCETTABILE 14

Completata dal Per. Ind. Edile  
(Titolo, nome e cognome del perito)

Antonio Gnudi

Iscritto all'Albo dei periti industriali,  
della Provincia di Bologna

DATA 25. XI - 55

Firma:

Domenico Gnudi

MODULARIO  
F. 09 rev. 487



MINISTERO DELLE FINANZE  
DIREZIONE GENERALE DEL CATASTO E DEI SERVIZI TECNICI ERARIALI

Mod. B (Nuovo Catasto Edilizio Urbano)

Lire  
200

# 125 NUOVO CATASTO EDILIZIO URBANO

(R. DECRETO-LEGGE 15 APRILE 1939, N. 659)

Planimetria dell'immobile situato nel Comune di BOLAGNA Via MORANDI s.n. 4 n. 10

Ditta SCAGLIARINI ADRIANA data a SALA BOLOGNESE (BO) il 12.6.1987

Allegata alla dichiarazione presentata all'Ufficio Tecnico Erariale di BOLAGNA

1114

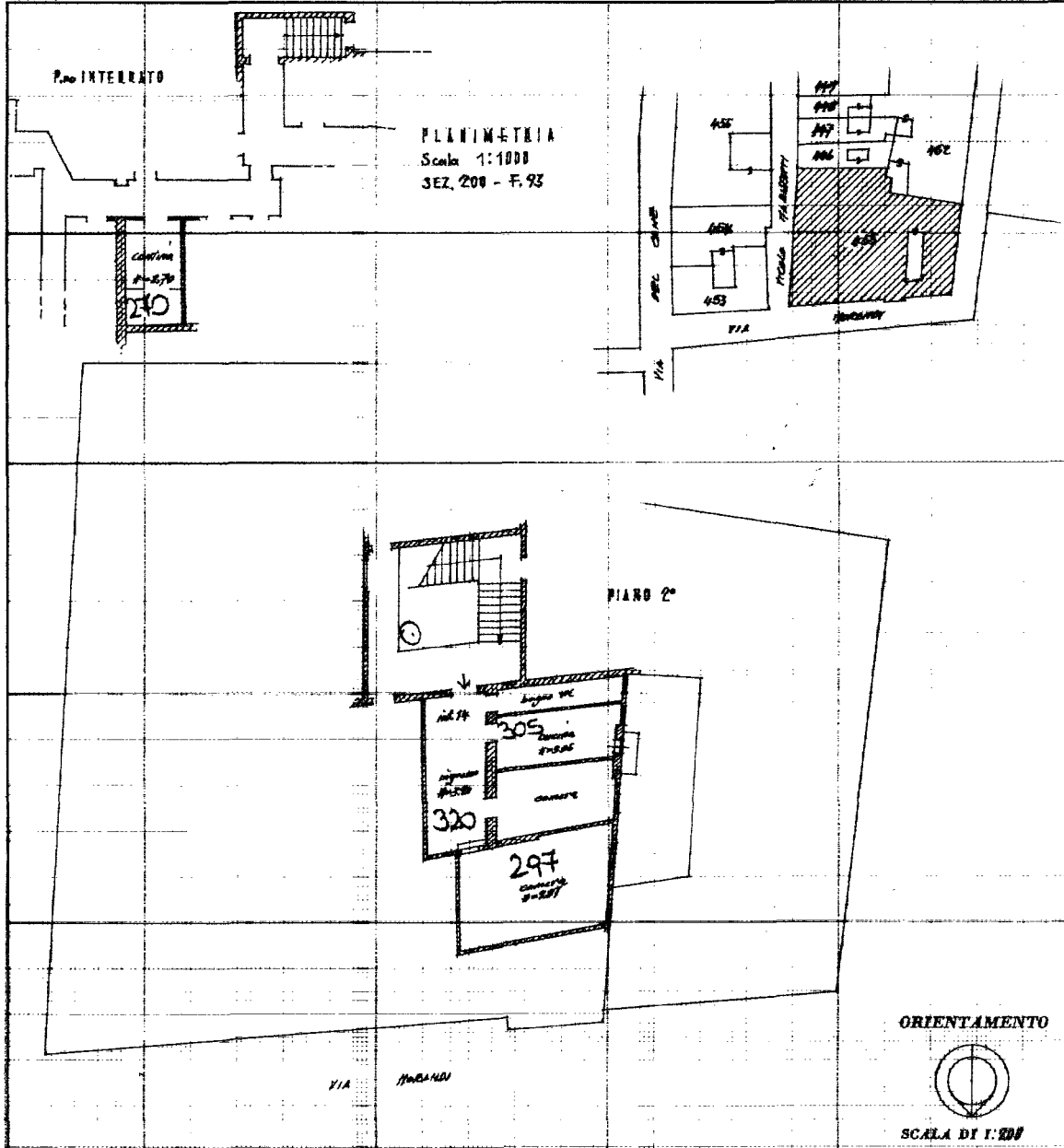

SPAZIO RISERVATO PER LE ANNOTAZIONI D'UFFICIO

DATA 12955-29

F.NCT	F.NCEU	MAPP.	SUB
200	93	445	14

COMPILATA PER MODIFICHE INTERNE

F.NCT	F.NCEU	MAPP.	SUB.
200	93	445	14

Compilata dal GEOMETRA  
(Titolo, nome e cognome del tecnico)  
GALLERI ALBERTO

Iscritto all'Albo dei GEOMETRI  
della Provincia di BOLOGNA

DATA 29.12.87

Firma: Galleri Alberto



Catasto dei Fabbricati - Situazione al 13/01/2020 - Comune di BOLOGNA (A944) - < Foglio: 200 - Particella: 445 - Subalterno: 14 >  
VIA MORANDI n. 4 piano: S1-2 interno: 10;

Ultima planimetria in atti

Direzione Provinciale di Bologna

Ufficio Provinciale - Territorio

Servizi Catastali

Comune di: BOLOGNA

Elenco Subalterni

## ACCERTAMENTO DELLA PROPRIETA IMMOBILIARE URBANA

## ELENCO DEI SUBALTERNI ASSEGNATI

Comune		Sezione	Foglio 200	Particella 445		Tipo mappale	del:
Sub	BOLOGNA UBICAZIONE via/piazza	n°civ	Piani	Scala	Int.	DESCRIZIONE	
1						SOPPRESSO	
3						SOPPRESSO	
4						SOPPRESSO	
5						SOPPRESSO	
6	via morandi	4	T-S1			ABITAZIONE DI TIPO POPOLARE	
7	via morandi	4	T-1			ABITAZIONE DI TIPO POPOLARE	
9						SOPPRESSO	
10						SOPPRESSO	
11						SOPPRESSO	
12						SOPPRESSO	
13						SOPPRESSO	
14	via morandi	4	2-S1		010	ABITAZIONE DI TIPO POPOLARE	
15	via morandi	4	3-4 S1			PALESTRA PRIVATA	
16	via morandi	4	3-S1			ABITAZIONE DI TIPO POPOLARE	
17	via morandi	4	4			ABITAZIONE DI TIPO POPOLARE	
18	via morandi					SOPPRESSA	
19						SOPPRESSO	
20	via morandi	4	2-S1			UFFICIO	
21	via morandi	4	1			ABITAZIONE DI TIPO POPOLARE	
22	via morandi	4	T			AUTORIMESSA	
23	via morandi	1/A	T-S1			FABBRICATI DESTINATI ALL'ESERCIZIO PUBBLICO DEI CULTI	
24	via morandi	4	2-S1			ABITAZIONE DI TIPO POPOLARE	
25	VICOLO MARISCOTTI	1	1			UFFICIO	
26	via morandi	1	2			UFFICIO	
27	via morandi	1	2			UFFICIO	
28	via morandi	1	2			UFFICIO	
29	via morandi	1	2			UFFICIO	
30						SOPPRESSO	
31						SOPPRESSO	
32						SOPPRESSO	
33						SOPPRESSO	
35	via morandi	1	S1			MAGAZZINO	
36						SOPPRESSO	
37						SOPPRESSO	
38	via morandi	4	1-S1			UFFICIO	
39	via morandi	4	1-S1			ABITAZIONE DI TIPO ECONOMICO	
40	via morandi	4	1			UFFICIO	
41	via morandi	4	1			UFFICIO	
42	via morandi	4	2-S1			ABITAZIONE DI TIPO POPOLARE	
43	via morandi	4	2-S1			ABITAZIONE DI TIPO POPOLARE	
44	VICOLO MARISCOTTI	1/C	T			AUTORIMESSA	
45						SOPPRESSO	
46	via morandi	4	1			ABITAZIONE DI TIPO ECONOMICO	
47	via morandi	4	2			MAGAZZINO	
48	VICOLO MARISCOTTI	1/B	T			UFFICIO	
49	via morandi	4	T			ABITAZIONE DI TIPO ECONOMICO	
50	via morandi	4	T-1			ABITAZIONE DI TIPO ECONOMICO	
51	via morandi	4/C	T-1			UFFICIO	
52	via morandi	4	2-S1			ABITAZIONE DI TIPO POPOLARE	
53	via morandi	4	T-1 2-S1			ABITAZIONE DI TIPO ECONOMICO	
54	via morandi	4	4			ABITAZIONE GRAFFATA CON FOGLIO 200 PART. 452 SUB 10	
55	via morandi	4	4			ABITAZIONE	
56						SOPPRESSO	
57	via morandi	4	S1			CANTINA	
58	vicolo mariscotti	1	2			B.C.N.C. INGRESSO AI SUB 59 E 60	
59	vicolo mariscotti	1	2			UFFICIO O STUDIO PRIVATO	
60	vicolo mariscotti	1	2			UFFICIO O STUDIO PRIVATO	
61	VIA MORANDI	4	S1-34	01		ABITAZIONE DI TIPO CIVILE	

Direzione Provinciale di Bologna  
Ufficio Provinciale - Territorio  
Servizi Catastali  
Comune di: BOLOGNA  
Elenco Subalterni

ACCERTAMENTO DELLA PROPRIETA IMMOBILIARE URBANA  
ELENCO DEI SUBALTERNI ASSEGNATI

Unità immobiliari n. 58

Tributi erariali: 0,00

Visura telematica



N=49290000



E=1686200

1 Particella: 455

Comune: BOLOGNA  
Foglio: 200

Scala originale: 1:1000  
Dimensione cornice: 267.000 x 189.000 metri

23-Dic-2019 14:12:24  
Prot. n. T142105/2019