

MODULARIO
F. 29, mod. 497



MINISTERO DELLE FINANZE
DIREZIONE GENERALE DEL CATASTO E DEI SERVIZI TECNICI ERARIALI

MOD. B (Nuovo Catasto Edilizio Urbano)

Lire
200

14 NUOVO CATASTO EDILIZIO URBANO

(R. DECRETO-LEGGE 13 APRILE 1939, N. 682)

Planimetria dell'immobile situato nel Comune di BOLOGNA Via MATTEOTTI, ca. 24, int. 7
 Ditta SCAGLIARINI ADRIANA nata a SALA BOLOGNESE (BO) il 12.6.1921
 Allegata alla dichiarazione presentata all'Ufficio Tecnico Erariale di BOLOGNA

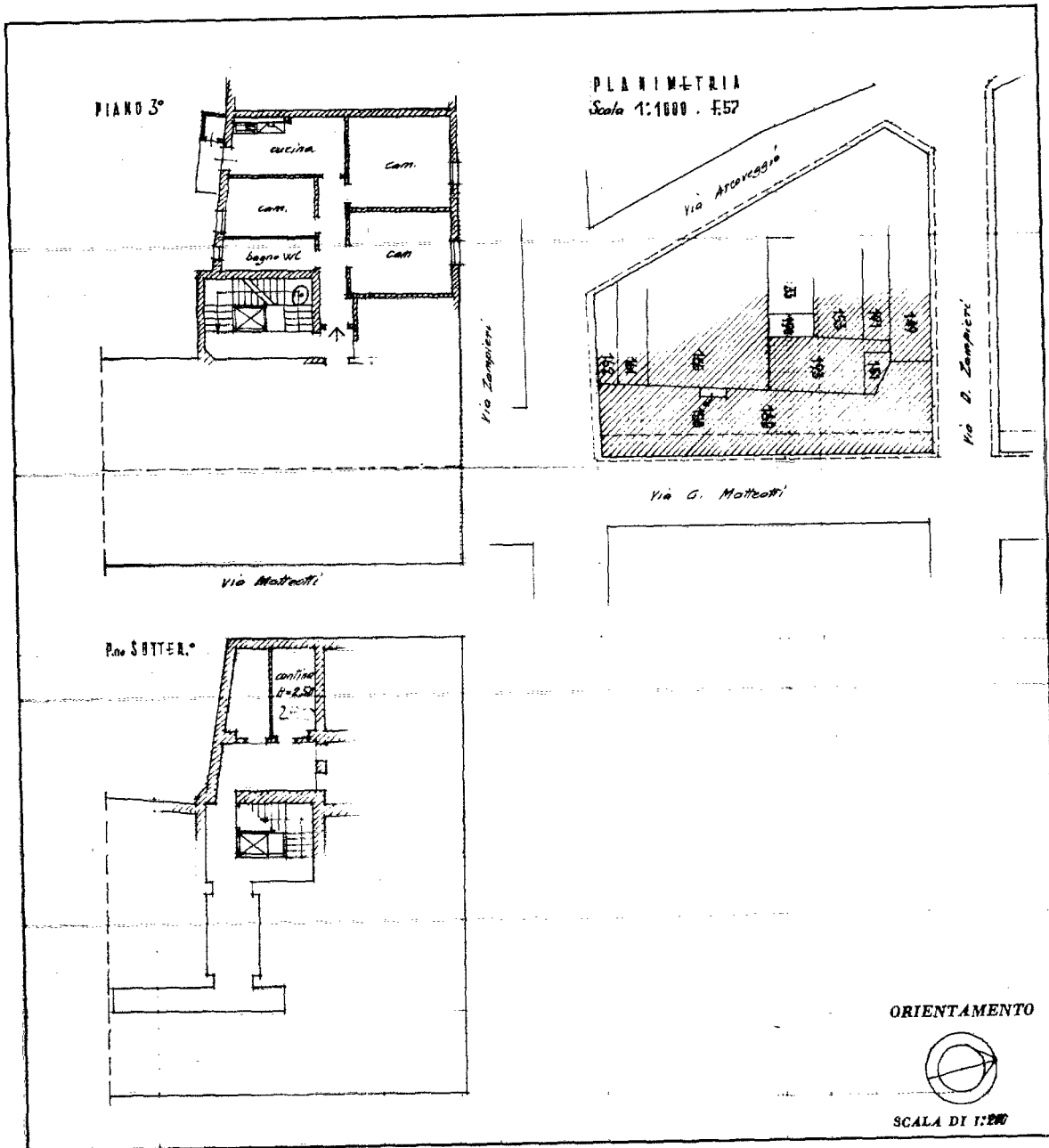

SPAZIO RISERVATO PER LE ANNOTAZIONI D'UFFICIO

DATA PROT. N. **605967** - 1 GIU. 1988

114	57	160	49
-----	----	-----	----

SOSTITUI PER PLANIMETRIA			
INVERATA			
Scad.			
FUNCT	FUNCT	MASS	SUB
114	57	160	49

Compilata dal GALLIERI
(Titolo, nome e cognome del tecnico)

GALLIERI ALBERTO

Iscritto all'Albo dei GEOMETRI
della Provincia di Bologna

DATA 16.88

Firma: Galleri Alberto



Catasto dei Fabbricati - Situazione al 13/01/2020 - Comune di BOLOGNA (A944) - < Foglio: 114 - Particella: 160 - Subalterno: 49 >
VIA GIACOMO MATTEOTTI n. 24 piano: 3-SI interno: 7;

Ultima planimetria in atti

2460



MINISTERO DELLE FINANZE ACCERTABILE
DIREZIONE GENERALE DEL CATASTO E DEI SERVIZI TECNICI ERARIALI
ACCERTAMENTO GENERALE DELLA PROPRIETA' IMMOBILIARE URBANA
(M. DECRETO LEGGE 13 APRILE 1959 - XVI N. 635)

Planimetria degli immobili urbani denunciati con la Scheda N° 111868295
Comune Bologna
Via Indipendenza, 106
Data M. Eredi Rossi fu Vincenzo

In Seguire originale, senza permesso del solo primo intestatario

57-160/49

ACCERTAMENTO GENERALE DELLA PROPRIETA' IMMOBILIARE URBANA
(R. D. L. 13 aprile 1959 - XVII n. 635)
COMUNE
di Bologna
Taloncino di riscoperta DELLA
SCHEDA NUMERO
11868295

Roberto Formani

ditta sopra

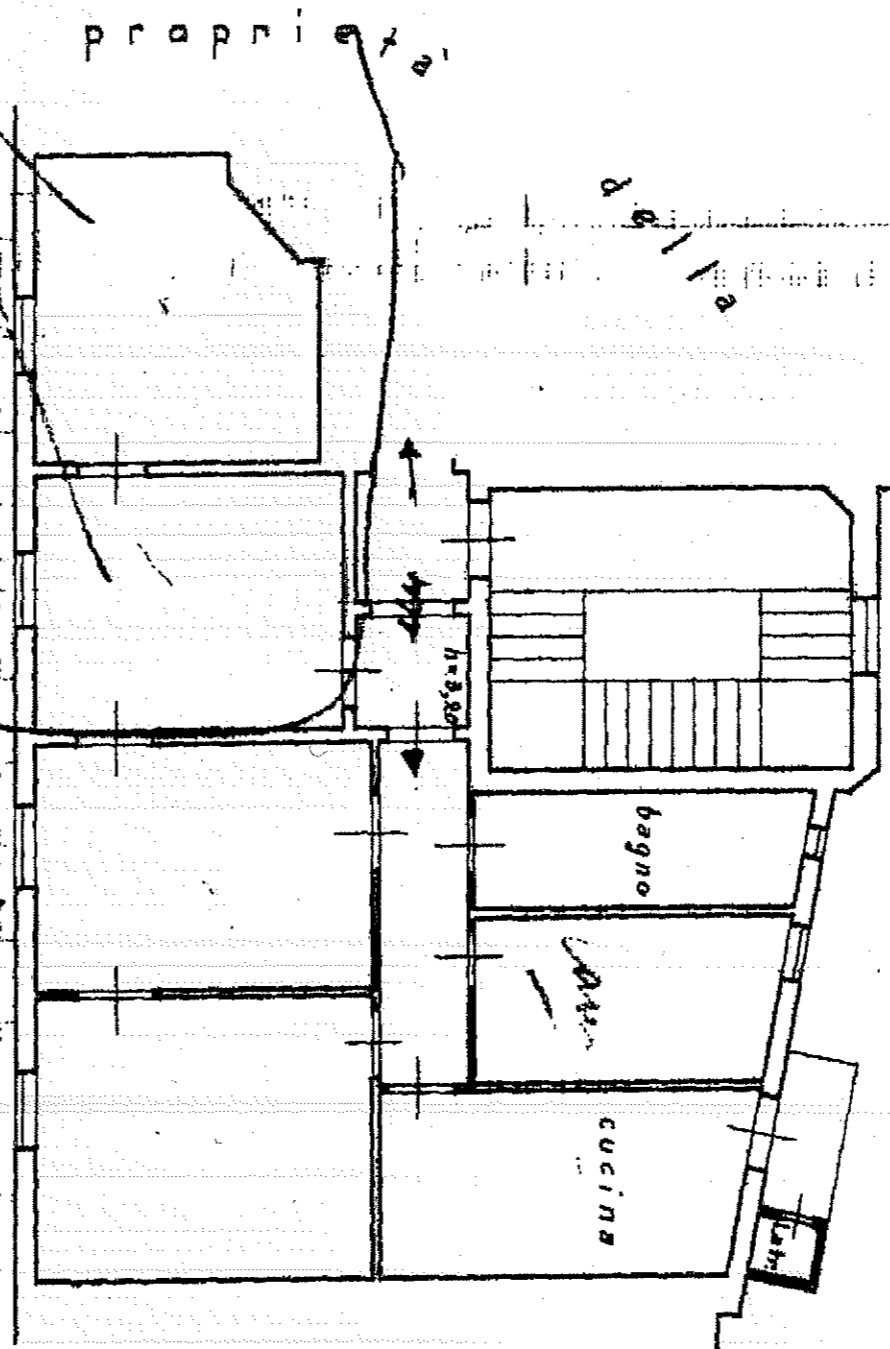

Via Zampieri

proprietà della ditta
694111
Vall. 13823

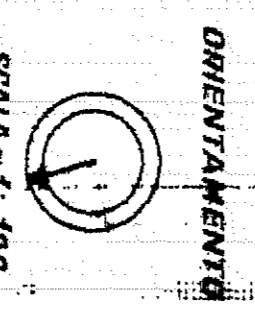
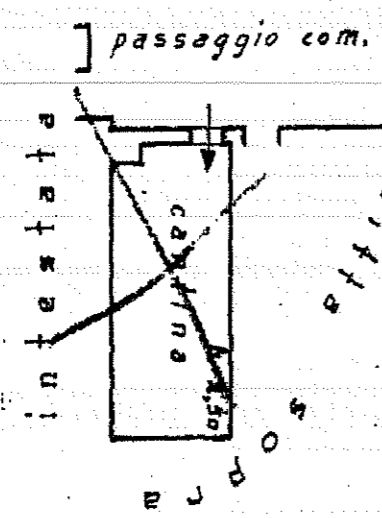

SCALA n. 1:100
Completata da:

scritto all'Albo de
della Provincia di
Data 22 ottobre 1940 Firma *[Signature]*

N=4931000

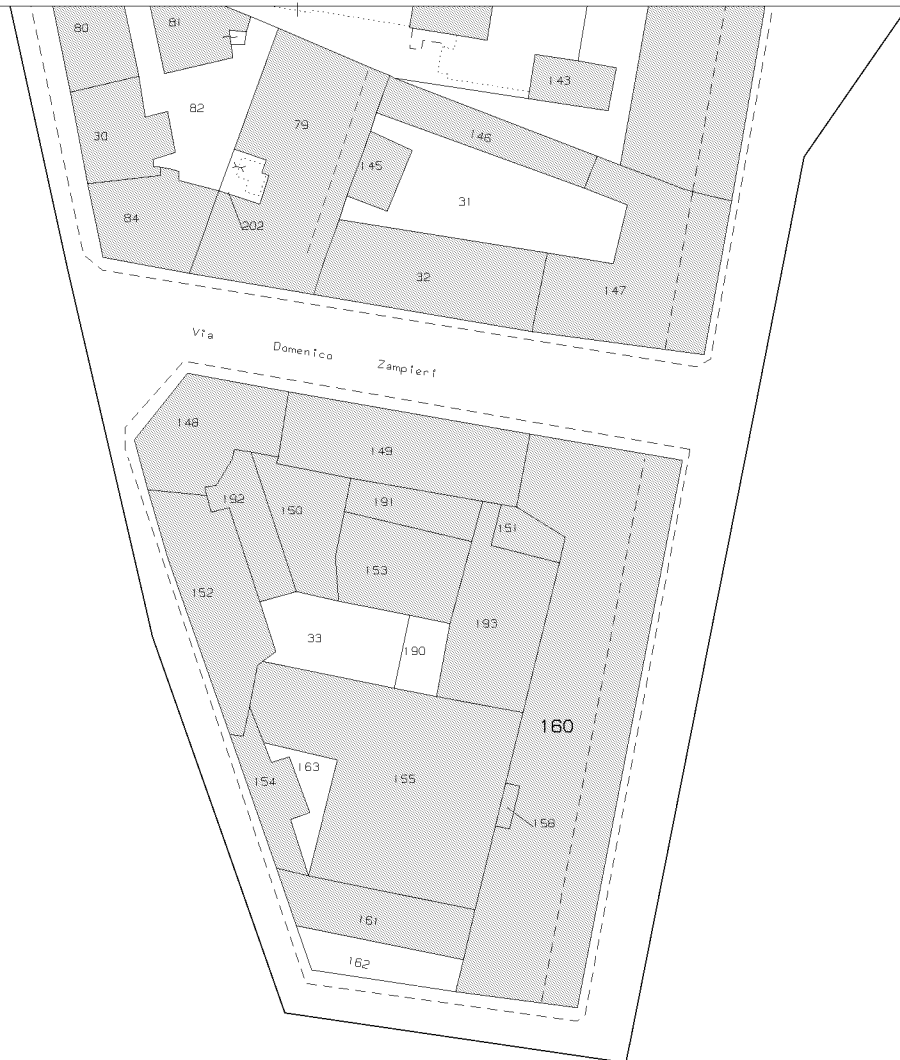

E=1686500

1 Particella: 160

Comune: BOLOGNA
Foglio: 114

Scala originale: 1:1000
Dimensione cornice: 267.000 x 189.000 metri

23-Dic-2019 14:13:48
Prot. n. T142397/2019