

COMUNE DI MOLINELLA
Località SELVA MALMEZZI - Via Conserva 1-3-5-7
Foglio 159 Part. 24 Sub. 9-10
- Fabbricato principale

STATO LEGITTIMO

Concessione Edilizia in Sanatoria
n° 2586 prot. 4177/86 del 31-5-1986

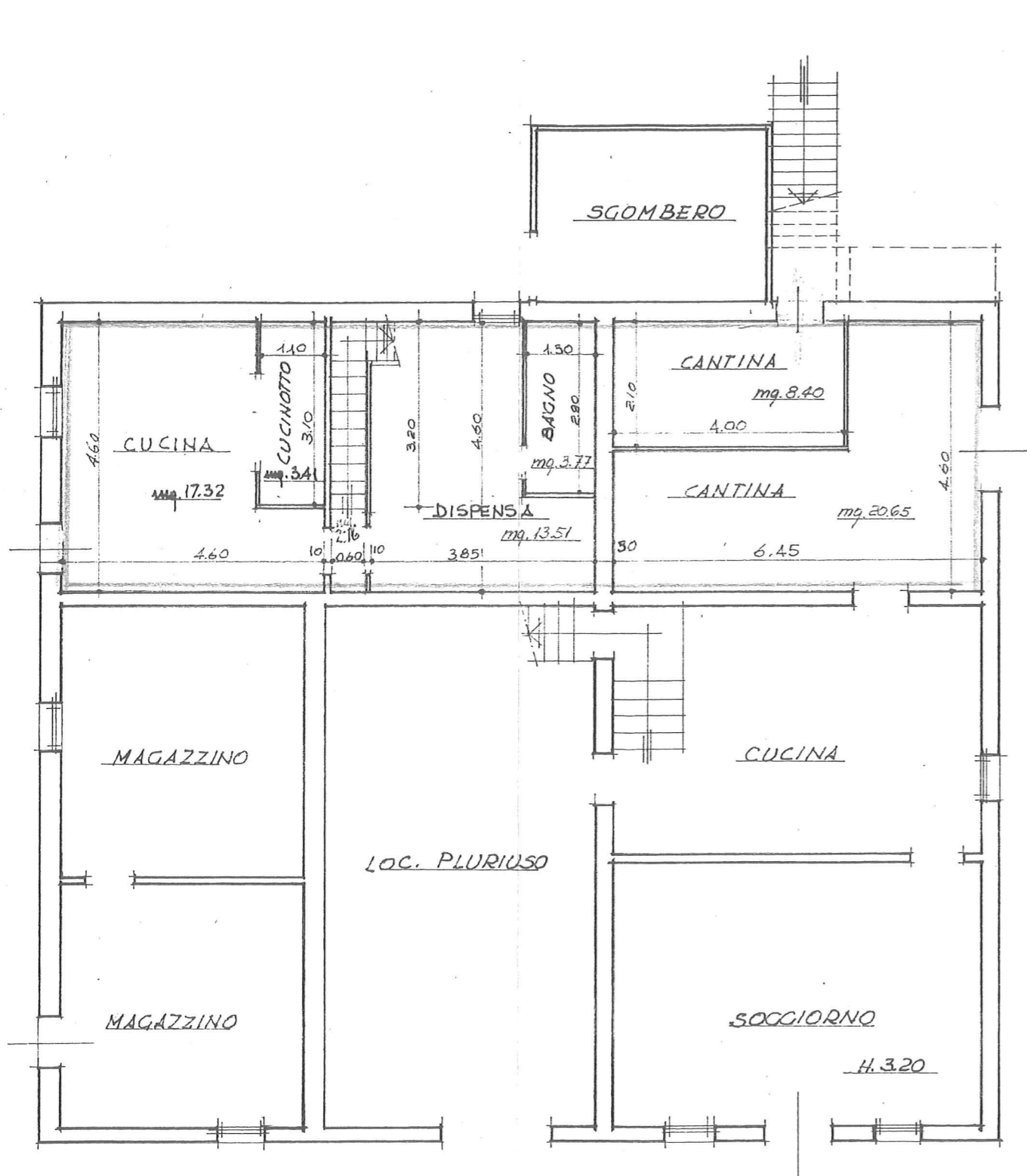

PIANO TERRA RILEVATO

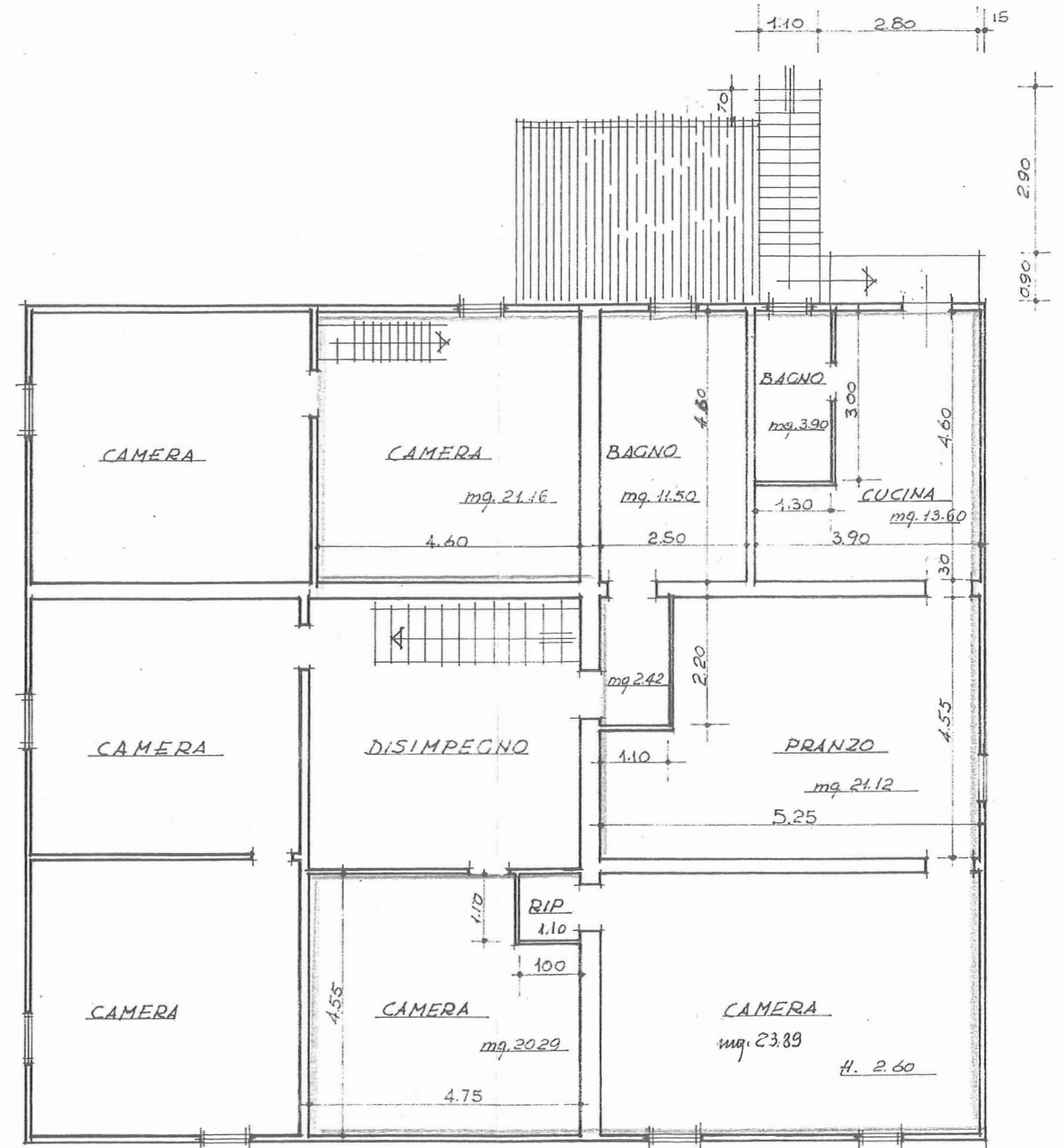

PRIMO PIANO RILEVATO