

MODULARIO
a.r.c.n. 487



MINISTERO DELLE FINANZE
DIPARTIMENTO DEL TERRITORIO
CATASTO EDILIZIO URBANO (RDL 13-4-1939, n. 652)

MOD. BN (CEU)

LIRE
200

Planimetria di u.i.u. in Comune di IMOLA via PIEVE S. ANDREA civ. F/A

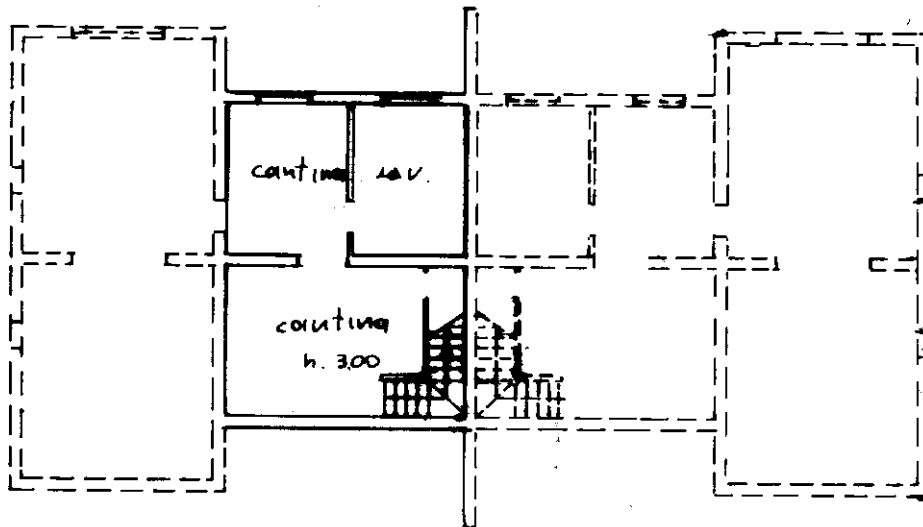

Piano Seminterrato

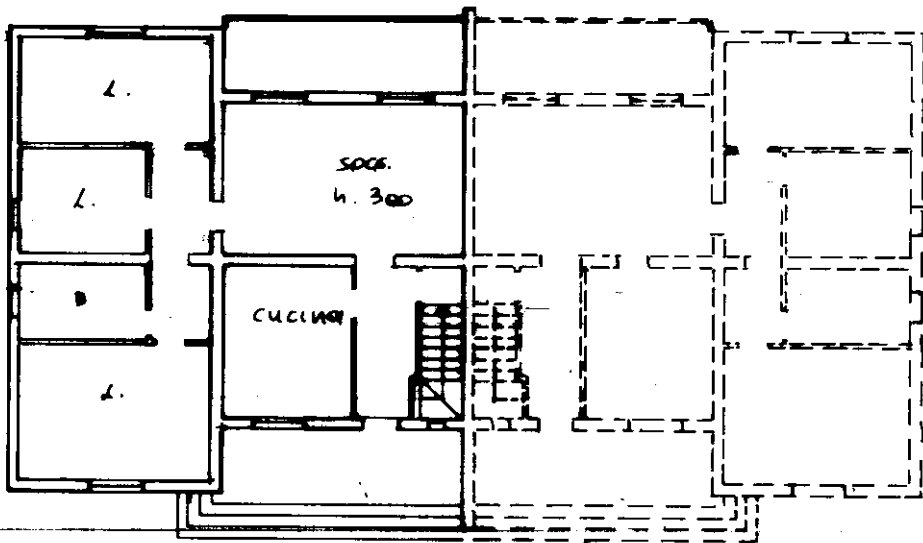

Piano terra

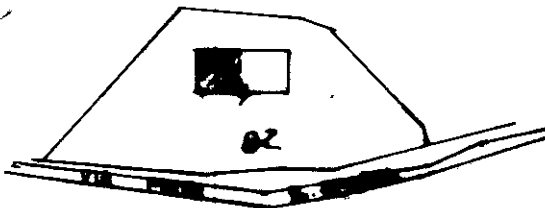

Comune di Imola
Foglio 187

ORIENTAMENTO

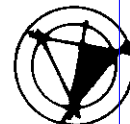

SCALA DI 1:200

Dichiarazione di N.C.
Denuncia di variazione

Compilata dal GEOMETRO
(Titolo, cognome e nome)
MILETTA RIZZO

RISERVATO ALL'UFFICIO

Ultima planimetria in atti

Data presentazione: 14/12/2000 - Data: 03/02/2021 - n. T295021 - Richiedente: DZEGPL80C17I324Z
Totale schede: 187 - Formato di acquisizione: pr - Formato stampa richiesto: 297
n. 82 sub. 4
data 02/11/2000 Firma R. Miletta

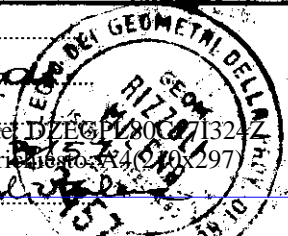

Catastro dei Fabbricati - Situazione al 03/02/2021 - Comune di IMOLA (E289) - < Foglio: 187 - Particella: 82 - Subalterno: 4 >
VIA PIEVE SANT' ANDREA n. 7/A piano: T-S1;

MODULARIO
a.r.l. n. 487



MINISTERO DELLE FINANZE
DIPARTIMENTO DEL TERRITORIO
CATASTO EDILIZIO URBANO (RDL 13-4-1939, n. 652)

MOD. BN (CEU)

LIRE
200

Planimetria di u.i.u. in Comune di IMOLA via PIEVE S. ANDREA civ. 7/A

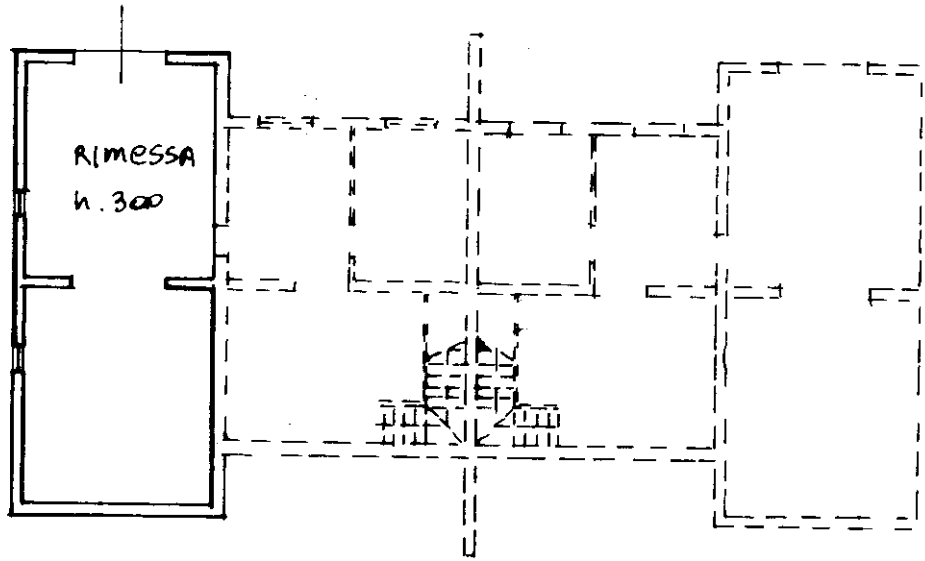

PIANO Seminterrato

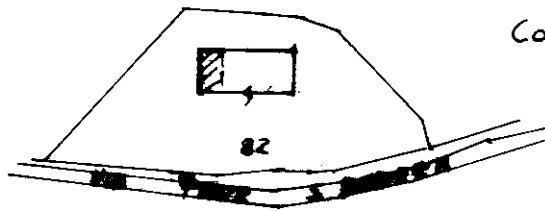

Comune di Imola
Foglio 187

ORIENTAMENTO

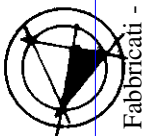

SCALA DI 1:

Dichiarazione di N.C.
Denuncia di variazione
Ultima planimetria in atti

Compilata dal GEOMETRA
(Titolo, cognome e nome)
MILENA RIZZOLI

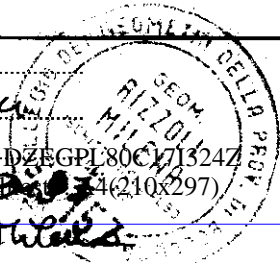

RISERVATO ALL'UFFICIO

Data presentazione: 14/12/2000 - Data: 03/02/2021 - n. T295023 - Richiedente: DZEGPL80C17I324Z
Totale schede: 7 - Formato di acquisizione: A4(210x297) - Data stampa: 03/02/2021 (210x297)

n. 82 sub. 1

data 02/11/2000 Firma Rinaldo Talarico

Imola 01
Catasto dei Fabbricati - Situazione al 03/02/2021 - Comune di IMOLA (E289) - Foglio: 187 - Particella: 82 - Subalterno: 6 >
VIA PIEVE SANT' ANDREA n. 7/A piano: 51;



MINISTERO DELLE FINANZE
DIPARTIMENTO DEL TERRITORIO

Ufficio Tecnico Erariale di BOLAGNA.....

ELABORATO PLANIMETRICO

Pag. n. 1 di 3

Ubicazione e riferimenti catastali dell'immobile	
Comune <u>IMOLA</u>	C.T. Fgl. <u>187</u> Mapp. <u>82</u>
Via/Piazza <u>PIEVE S. ANDREA</u> n. <u>7/A</u>	C.E.U. Fgl. <u>187</u> Mapp. <u>82</u>
ESTRATTO DI MAPPA	scale 1: <u>00</u>
Tipo mappale n. <u>S3301</u> del <u>09/06/2000</u>	

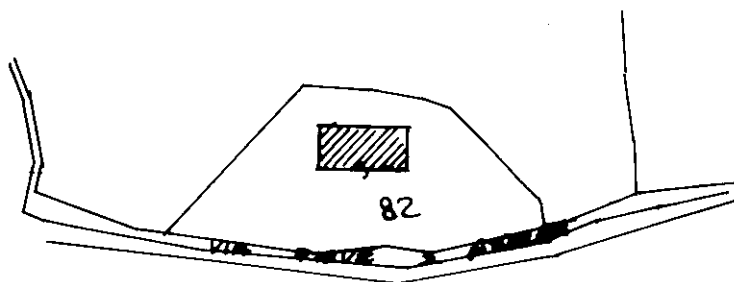

Catasto dei Fabbricati - Situazione al 03/02/2021 - Comune di IMOLA (E289) - < Foglio: 187 - Particella: 82 - Elaborato planimetrico >

Riservato all'Ufficio Tecnico Erariale Protocollo L'incaricato Ultima planimetria in atti Data presentazione:14/12/2000 - Data: 03/02/2021 - n. T295115 - Richiedente: Telematico Totale superficie e superficie dell'immobile EP/1 per A4(210x297) - Formato stampa richiesto: A4(210x297) - Fattore di scala non utilizzabile	
---	--



**MINISTERO DELLE FINANZE
DIPARTIMENTO DEL TERRITORIO**

Ufficio Tecnico Erariale di.....BOLOGNIA.....

ELABORATO PLANIMETRICO

Pag. n. 2 di 3

Comune ... <u>IMOLA</u>	Foglio ... <u>187</u>	Numero ... <u>82</u>	Tipo mappale n. ... <u>53301</u>	del ... <u>09/06/2000</u>
----------------------------------	--------------------------------	-------------------------------	---	------------------------------------

DIMOSTRAZIONE GRAFICA DEI SUBALTERNI ASSEGNATI

scala 1: 500

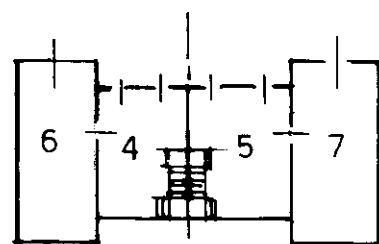

Piano Seminterrato

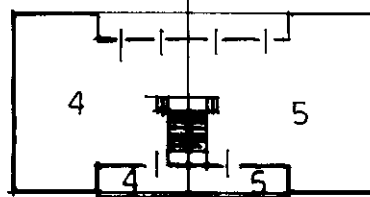

Piano Terra

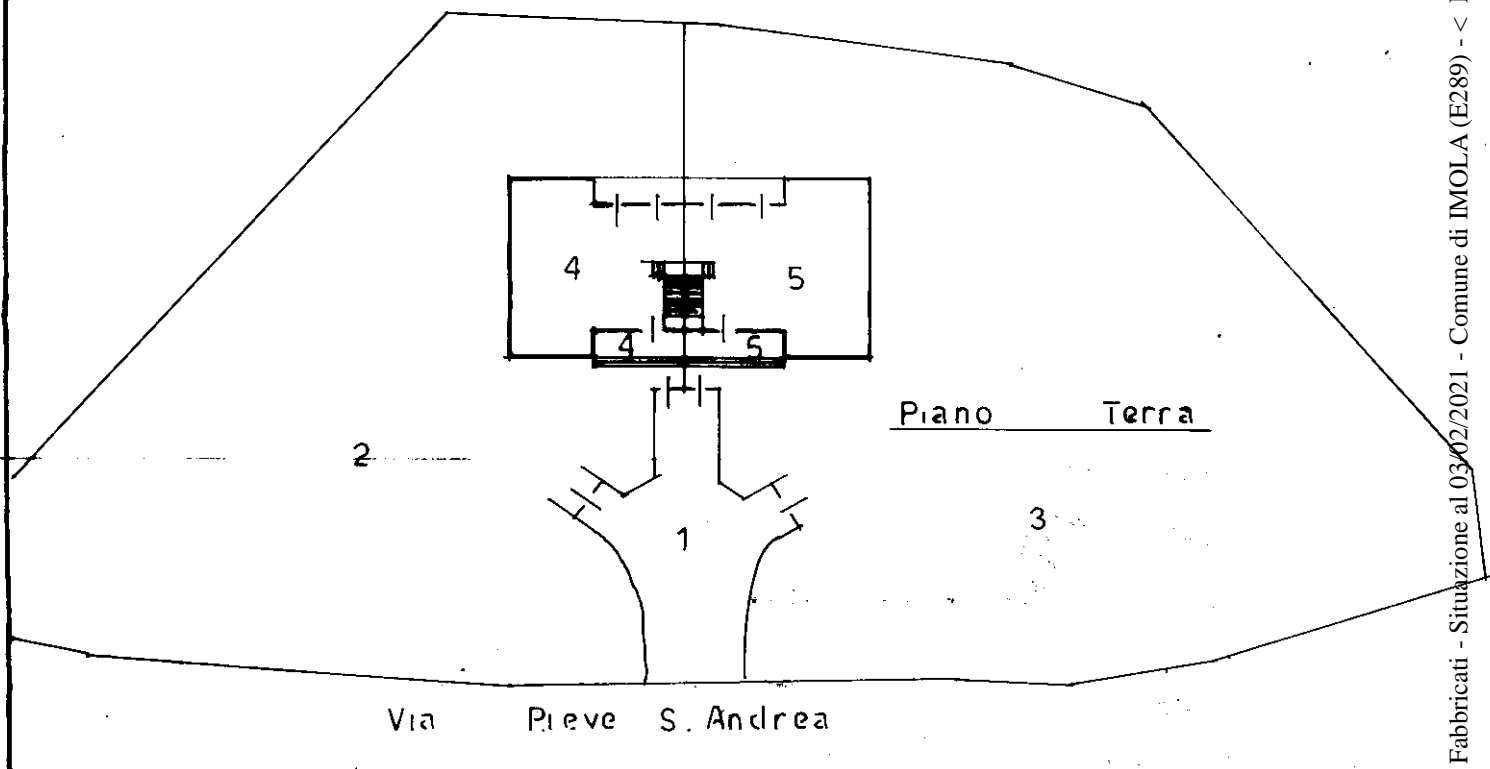

Via Pieve S. Andrea

Reservato all'Ufficio Tecnico Erariale

Laureato

Protocollo

Ultima planimetria in atti

Sezione procedente EP/2 del 03/02/2021 - n. T295115 - Richiedente: Telematico

Totale schede: 3 - Formato di acquisizione: A4(210x297) - Formato stampa richiesto: A4(210x297) - Fattore di scala: 1:500

Approvato e sostituito dal mod. EP/2 prot.



Catasto di Fabbricati - Situazione al 03/02/2021 - Comune di IMOLA (E289) - < Foglio: 187 - Particella: 82 - Elaborato planimetrico >

