



Vista dal ponte sul Reno del fabbricato pignorato.



Vista dell'edificio dalla SS Porrettana.



Vista del'ingresso carraio al civ. 40/1 di Via A. Comani in Comune di Vergato (BO).

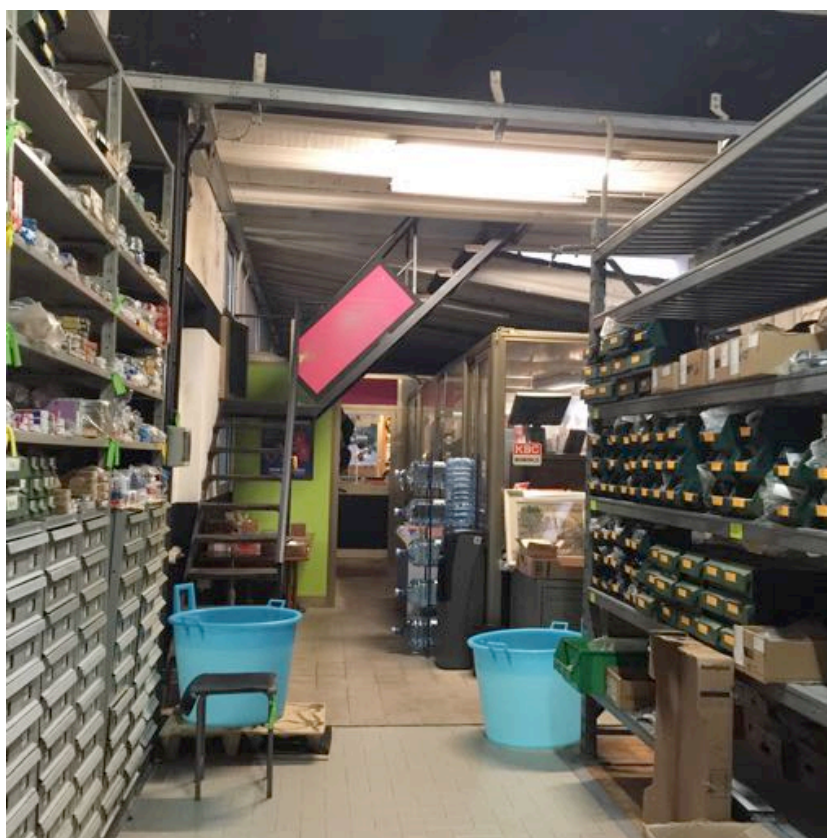

Vista del laboratorio verso la zona suddivisa ad uffici e la scala al p. primo.



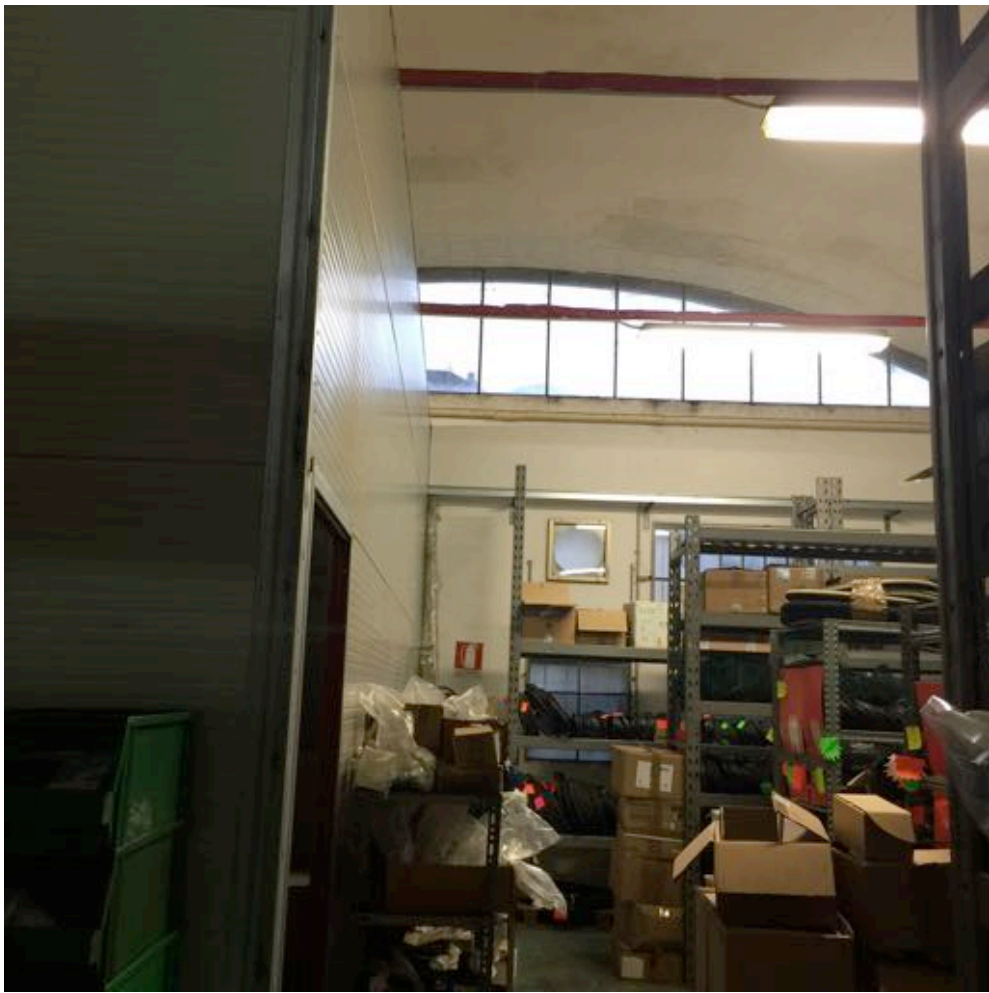

Vista di del laboratorio.



Vista verso uno dei portoni sul fronte d'accesso.

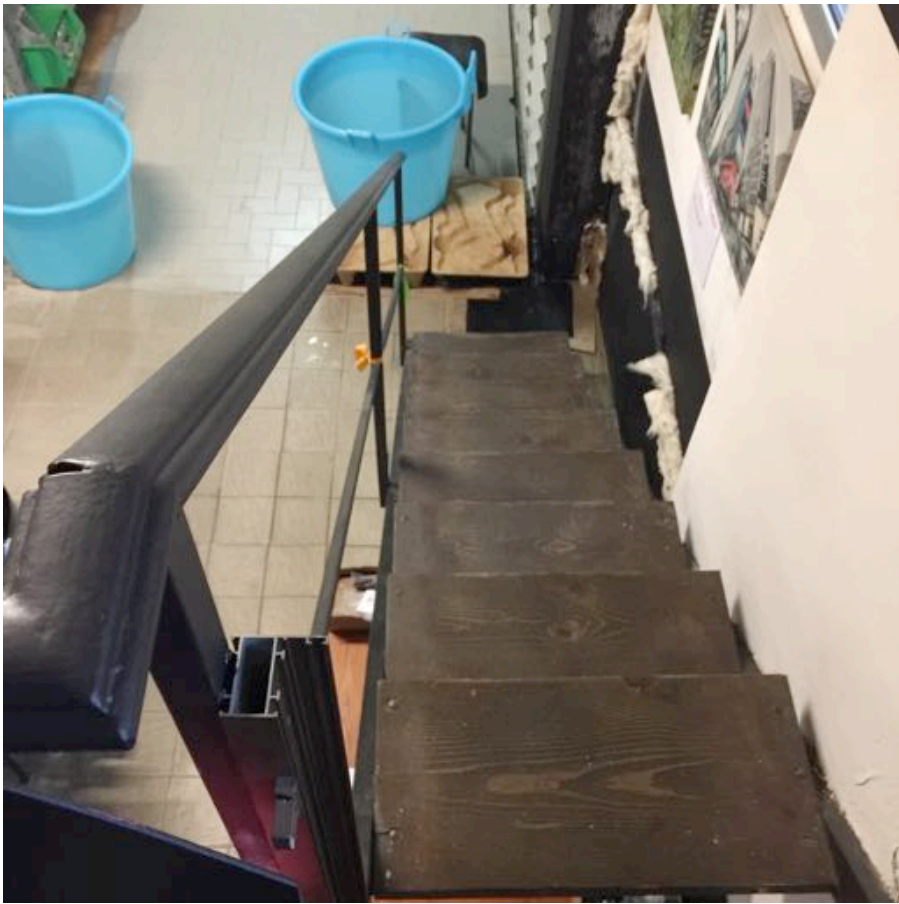

Vista della scala.



Vista del p. primo.



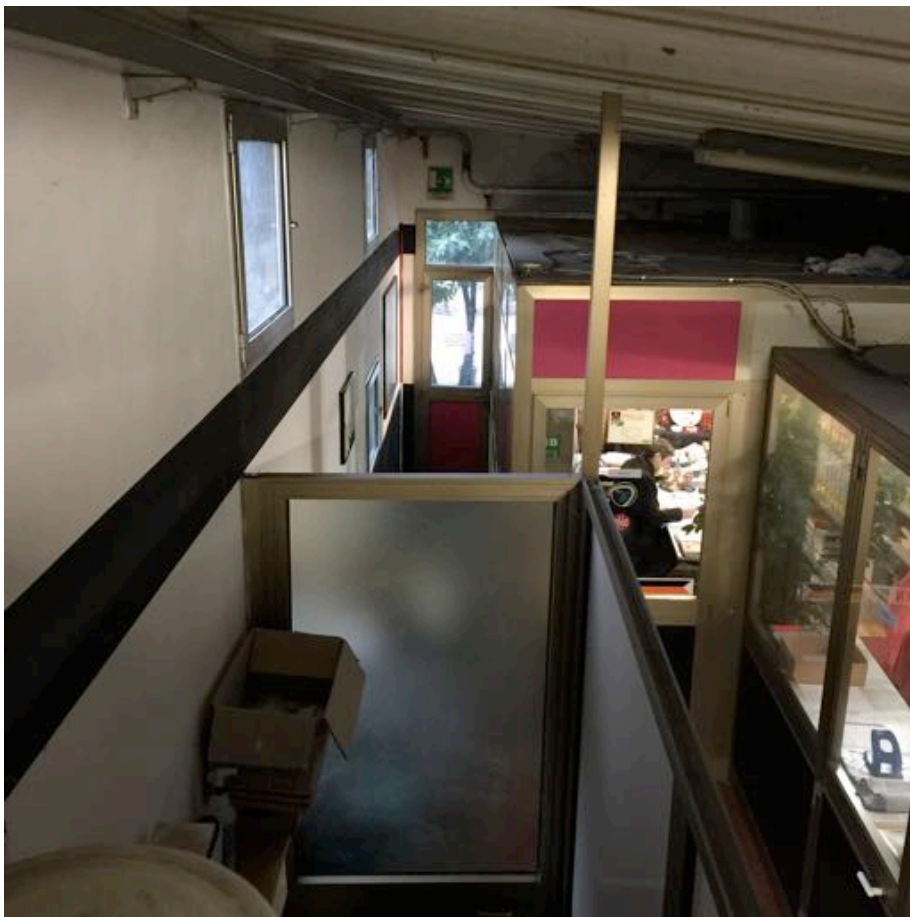

Vista dalla scala della zona suddivisa ad uffici.



Vista del fronte verso la corte esclusiva.