

Agenzia del Territorio
CATASTO FABBRICATI
Ufficio Provinciale di
Bologna

Planimetria di u.i.u. in Comune di Castiglione Dei Pepoli

Via Toscana

civ. 37

Identificativi Catastali:

Sezione:
Foglio: 28
Particella: 884
Subalterno: 2

Compilata da:
Parodi Stefano

Iscritto all'albo:
Geometri

Prov. Bologna

N. 2878

Scheda n. 1

Scala 1:200

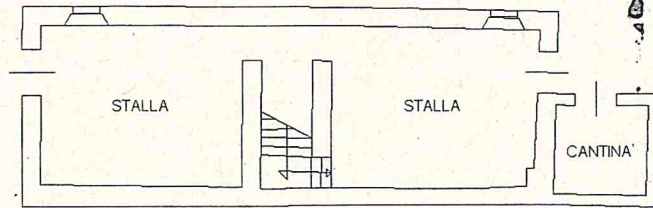

PIANO SEMINTERRATO
h= 2.60m

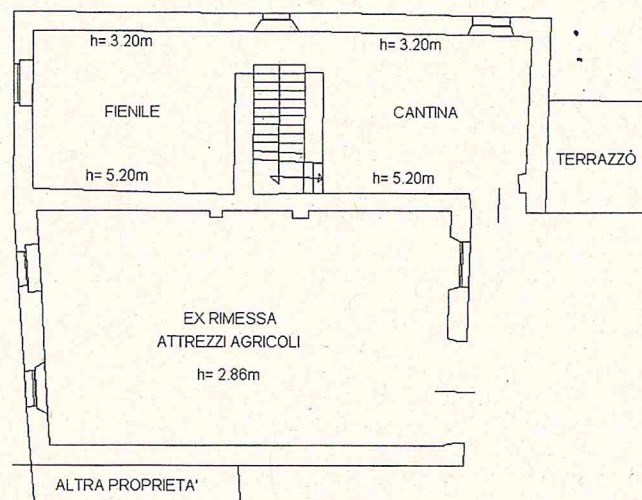

PIANTA PIANO TERRA

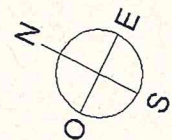

Catasto dei Fabbricati - Situazione al 07/12/2016 - Comune di CASTIGLIONE DEI PEPOLI(C296) - < Foglio: 28 Particella: 884 - Subalterno 2 >
VIA TOSCANA n. 37 piano: S1;

Ultima Planimetria in atti

Data: 07/12/2016 - n. BO0171734 - Richiedente TRIBUNALE DI BOLOGNA

Fot.schede: 1 - Formato di acq.: A4(210x297) - Fatt. di scala: 1:1

**Agenzia del Territorio
CATASTO FABBRICATI
Ufficio Provinciale di
Bologna**

Planimetria di u.i.u. in Comune di Castiglione Dei Pepoli

Via Toscana

civ. 37

Identificativi Catastali:

Sezione:

Foglio: 28

Particella: 884

Subalterno: 3

Compilata da:
Parodi Stefano

Iscritto all'albo:
Geometri

Prov. Bologna

N. 2878

Scheda n. 1

Scala 1:200

Catasto dei Fabbricati - Situazione al 07/12/2016 - Comune di CASTIGLIONE DEI PEPOLI (C296) - < Foglio: 28 Particella: 884 - Subalterno 3 >
VIA TOSCANA n. 37 piano: 1;

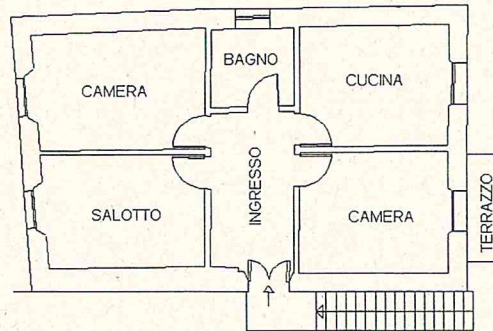

PIANTA PIANO PRIMO
h= 3.25m

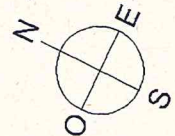

Ultima Planimetria in atti

Data: 07/12/2016 - n. BO0171736 - Richiedente TRIBUNALE DI BOLOGNA

Fot.schede: 1 - Formato di acq.: A4(210x297) - Fatt. di scala: 1:1

**Agenzia del Territorio
CATASTO FABBRICATI
Ufficio Provinciale di
Bologna**

Dichiarazione protocollo n. BO0047982 del 11/03/2004
Planimetria di u.i.u. in Comune di Castiglione Dei Pepoli
Via Toscana civ. 37

Identificativi Catastali:
Sezione:
Foglio: 34
Particella: 1452
Subalterno:

Compilata da:
Parodi Stefano
Iscritto all'albo:
Geometri
Prov. Bologna N. 2878

Scheda n. 1 Scala 1:200

**Agenzia del Territorio
CATASTO FABBRICATI
Ufficio Provinciale di
Bologna**

Dichiarazione protocollo n. del
Planimetria di u.i.u. in Comune di Castiglione Dei Pepoli
Via Toscana civ. 37

Identificativi Catastali:
Sezione:
Foglio: 34A
Particella: 1452
Subalterno:

Compilata da:
Parodi Stefano
Iscritto all'albo:
Geometri
Prov. Bologna N. 2878

Scheda n. 1 Scala 1:200

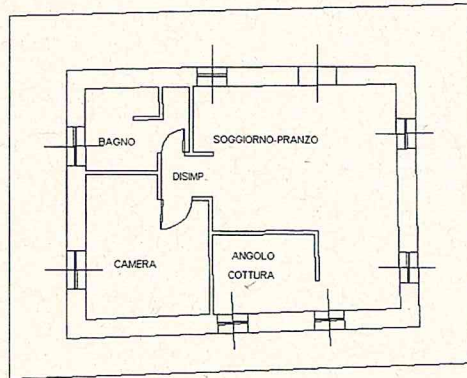

PIANO TERRA

h= 2.91m

Catasto dei fabbricati - Situazione al 07/12/2016 - Comune di CASTIGLIONE DEI PEPOLI (C296) - Foglio: 34 - Particella: 1452 - Sub: VIA TOSCANA n. 37 piano: T;

Ultima Planimetria in atti

Data: 07/12/2016 - n. BO0171747 - Richiedente MONTICELLI MIRIAM
Pot.schede: 1 - Formato di acq.: A4(210x297) - Fatt. di scala: 1:1