



4384

MOD. B (Nuovo Catasto Edilizio Urbano)



MINISTERO DELLE FINANZE  
DIREZIONE GENERALE DEL CATASTO E DEI SERVIZI TECNICI ERARIALI

Lire  
20

# 70 NUOVO CATASTO EDILIZIO URBANO

(R. DECRETO-LEGGE 11 APRILE 1946, N. 645)

Planimetria dell'immobile situato nel Comune di Bologna Via Gina Rocchi 6

Ditta [redacted]

Allegata alla dichiarazione presentata all'Ufficio Tecnico Erariale di Bologna

1103

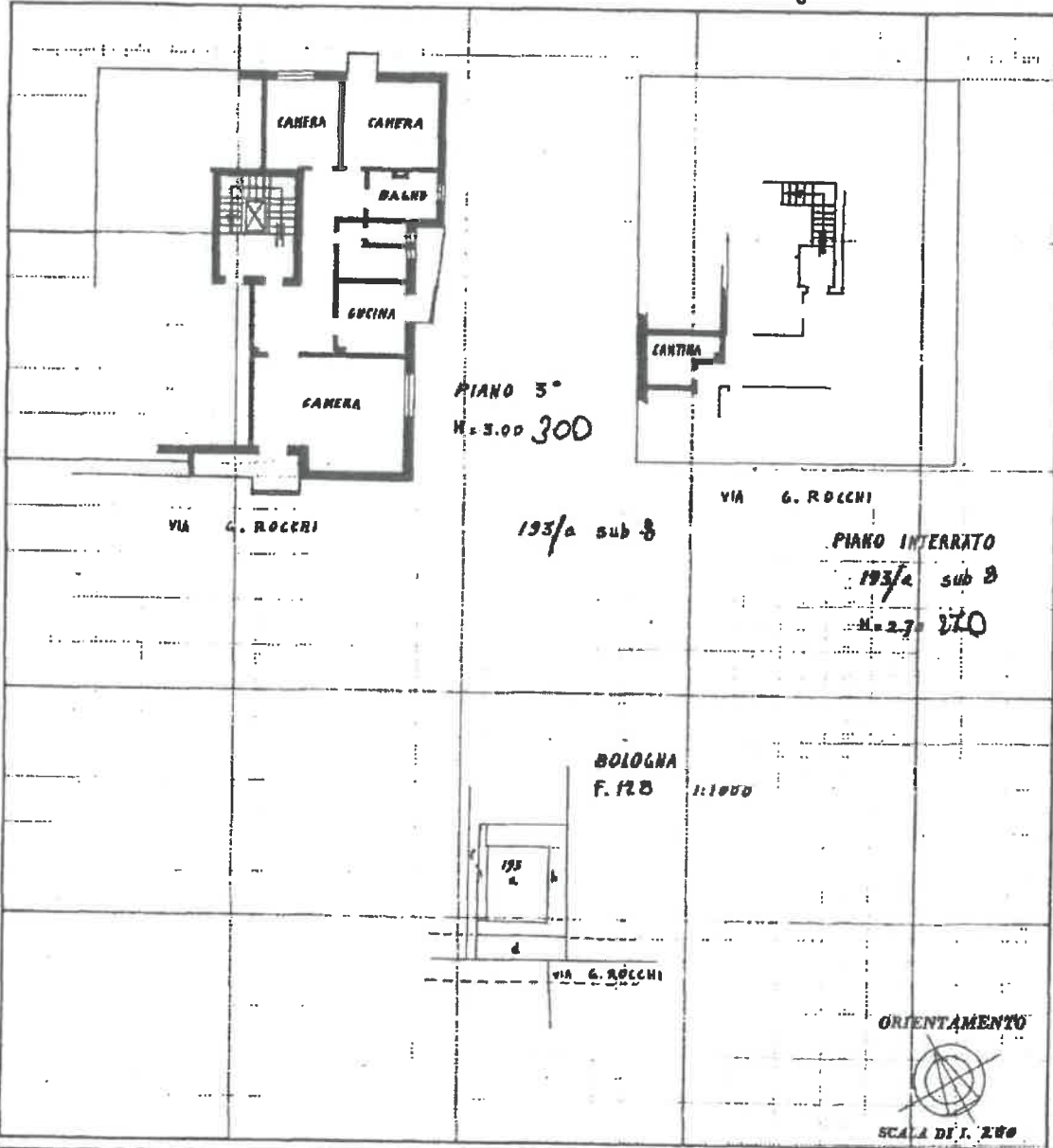

SPAZIO RISERVATO PER LE ANNOTAZIONI D'UFFICIO

DATA 27.7.57

PROT. N° 141516

Completato dal Geom. G. Casoli  
Baito  
 Iscritto all'Albo de Geom.  
 della Provincia di Bologna  
 DATA 23-3-51  
 Firma: giu. Baito

Catasto dei Fabbricati - Situazione al 14/03/2022 - Comune di BOLOGNA(A944) - < Foglio 238 - Particella 193 - Subalterno 8 >  
VIA GINA ROCCHI - C. 6

Prima planimetria in atti

6384  
MINISTERO DELLE FINANZE



DIREZIONE GENERALE DEL CATASTO E DEI SERVIZI TECNICI ERARIALI

MOD. B (Nuovo Catasto Edilizio Urbano)

Libre  
20

# 73 NUOVO CATASTO EDILIZIO URBANO

(L. DECRETO-LEGGE 11 APRILE 1968, N. 60)

Planimetria dell'immobile situato nel Comune di Bologna via Gino Rocchi 6

Ditta [redacted]

Allegata alla dichiarazione presentata all'Ufficio Tecnico Erariale di Bologna

03/A

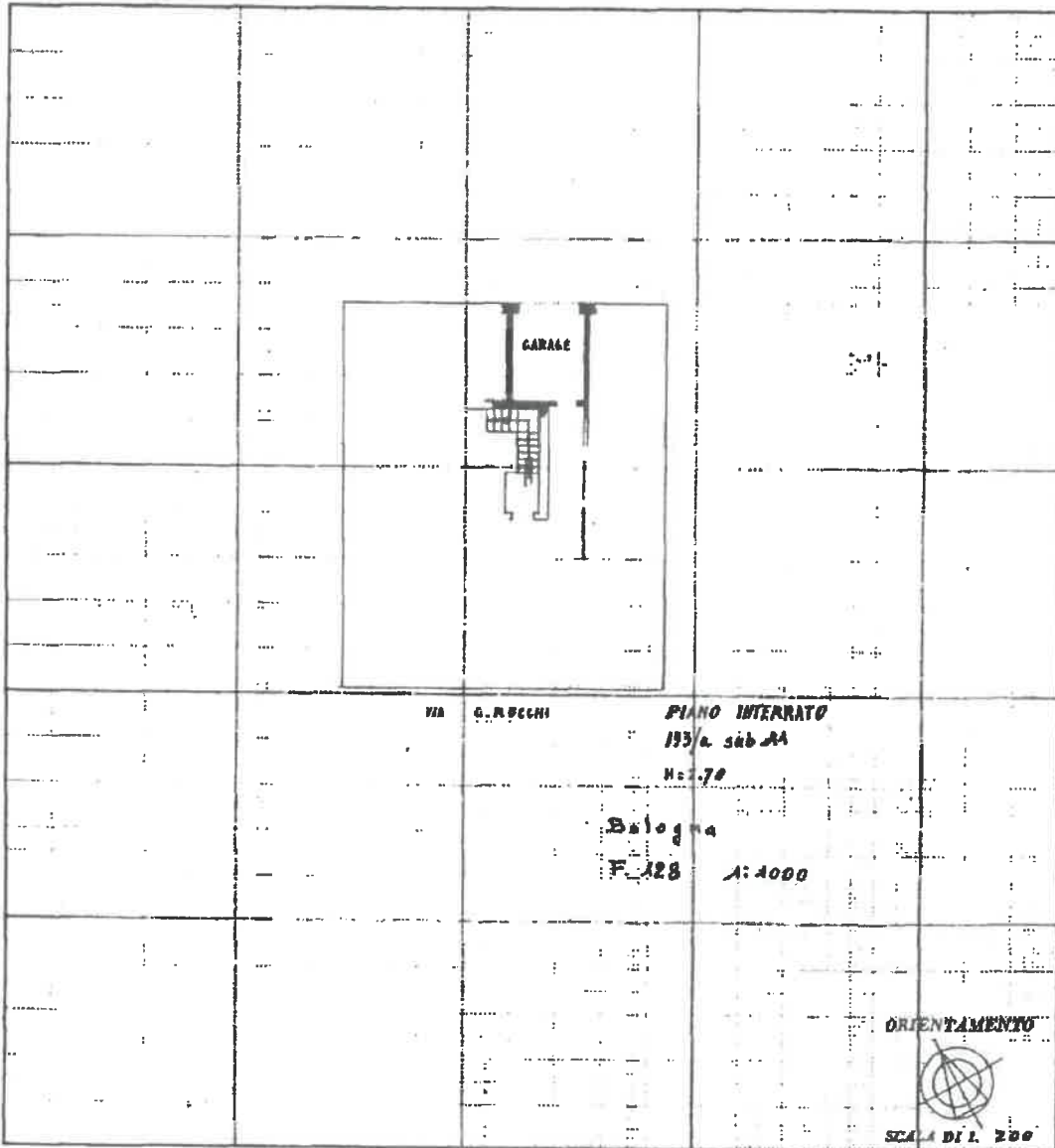

SPAZIO RISERVATO PER LE ANNOTAZIONI D'UFFICIO

DATA 27.7.57  
PROT. N° 141520

Compilata dal Geom. G. Carlo  
Bartolani

Iscritto all'Albo di Geom.  
della Provincia di Bologna

DATA 23.7.57

Firma: [Signature]

Ultima planimetria in atti

50.77

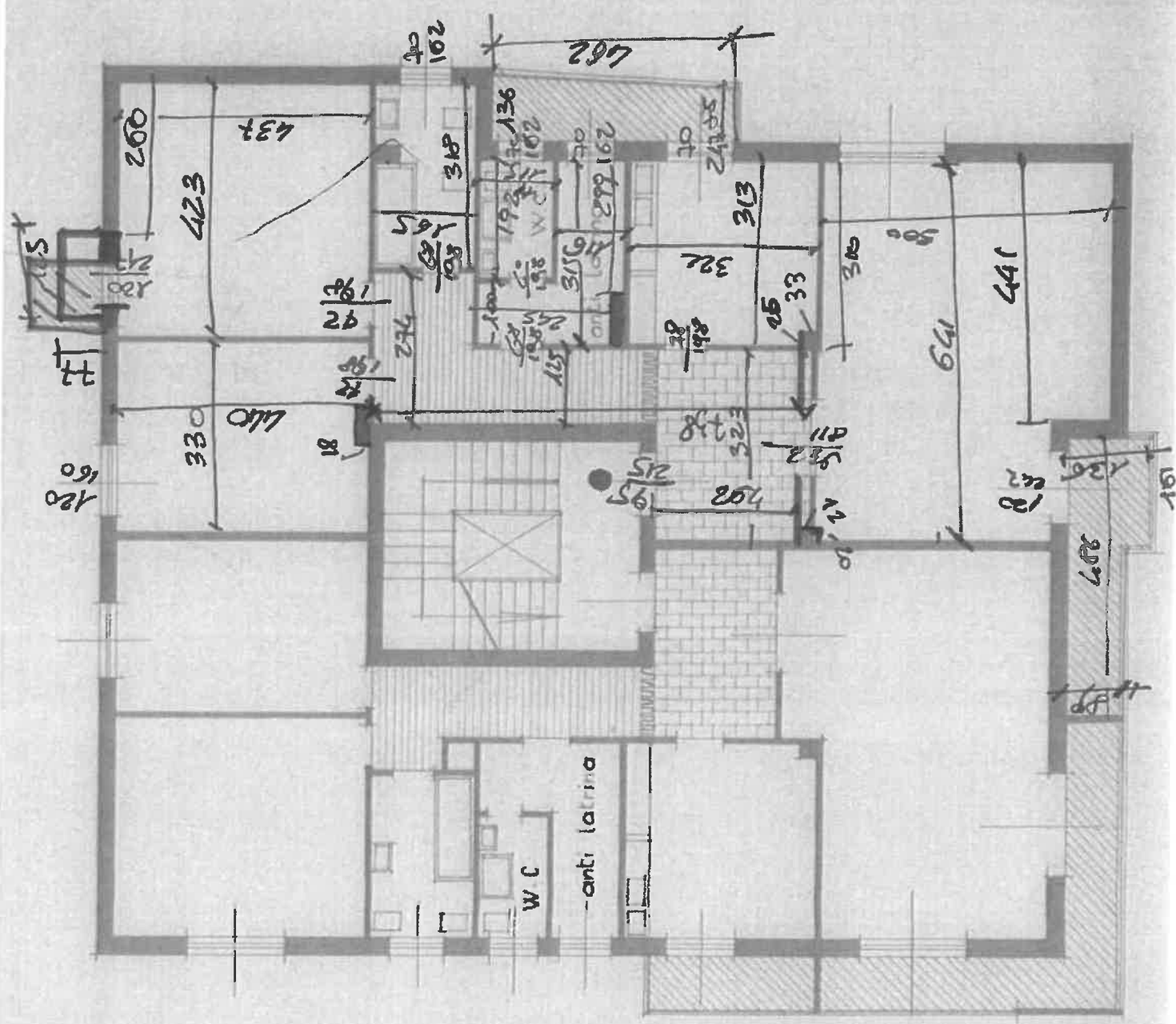

500

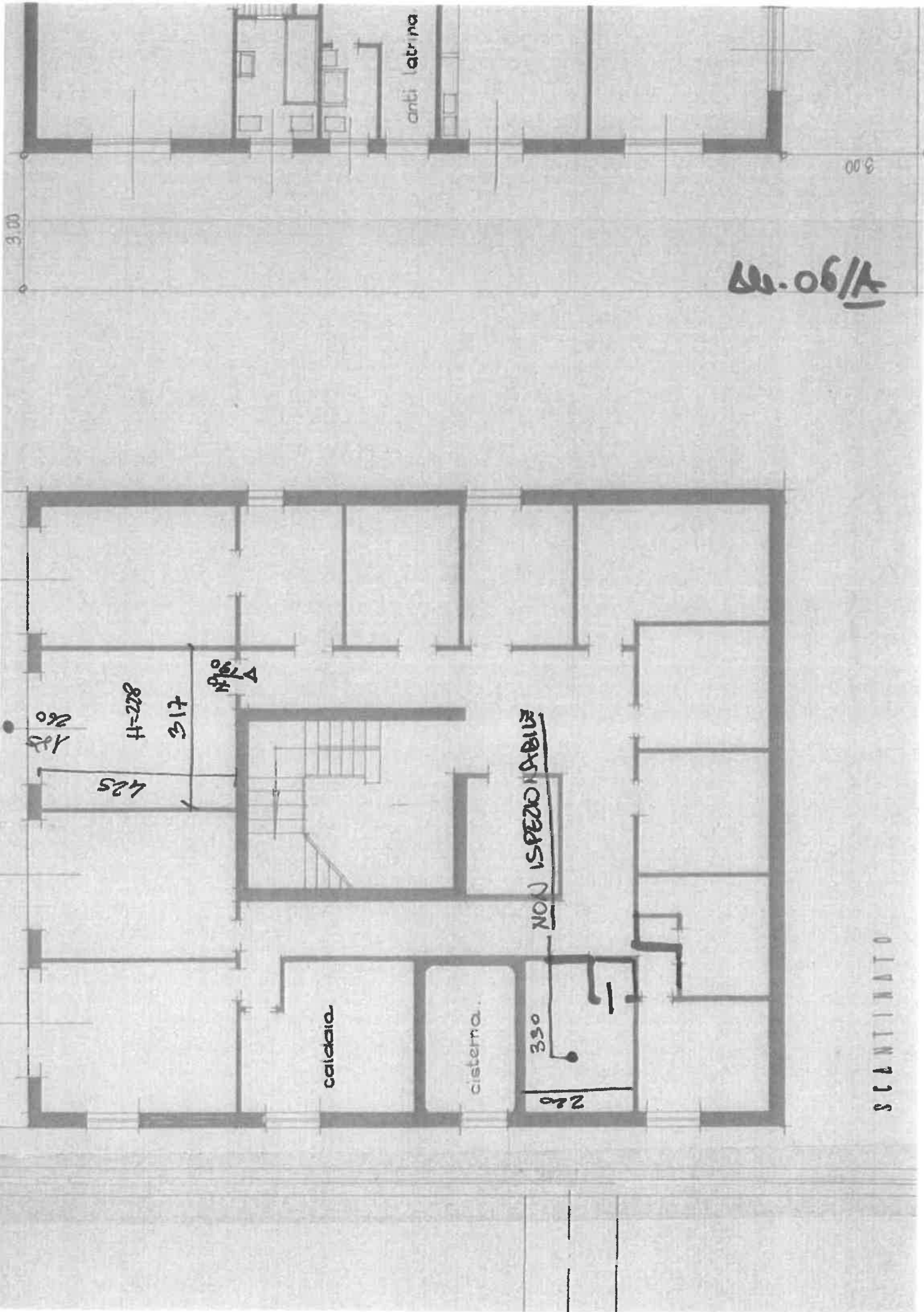

anti latrina

3.00

3.00

no. 06/A

1.82  
2.60

4.25

H=228

3.17

1.79

caldaia.

cisterna.

330

210

NON ISPEZIONABILE

SCALINATO