

Agenzia del Territorio
CATASTO FABBRICATI
Ufficio Provinciale di
Bologna

Dichiarazione protocollo n. BO006136 del 28/02/2008

Planimetria di u.f.u. in Comune di Bologna

Via De' Pepoli

civ. 1

Identificativi Catastali:

Sezione:

Foglio: 203

Particella: 33

Subalterno: 20

Compilata da:
Cacciatore Salvatore

Iscritto all'albo:
Geometri

Prov. Bologna

N. 3652

Scheda n. 1

Scala 1:200

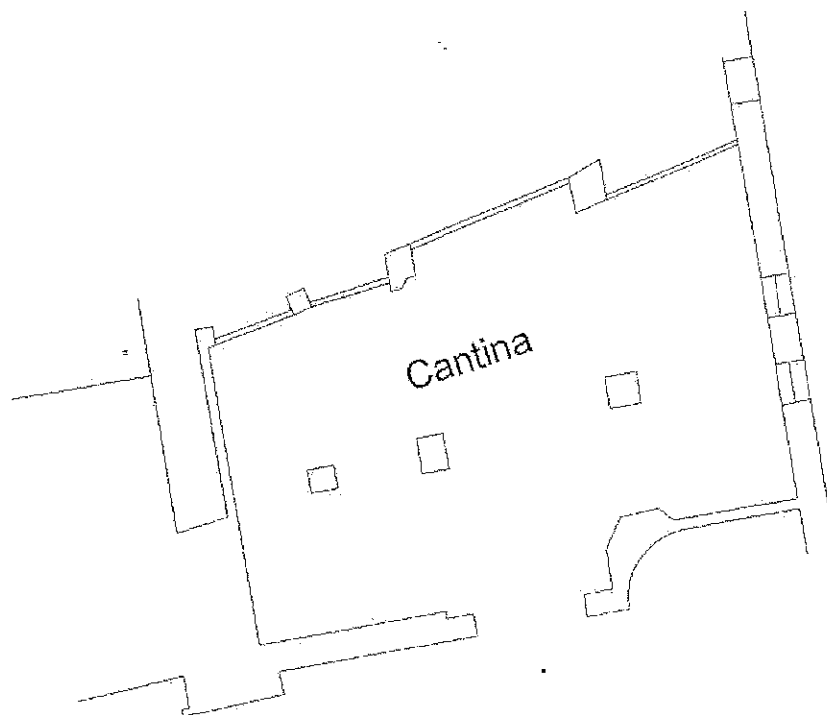

Piano Interrato h 295



Ultima Planimetria in atti

Catasto dei fabbricati - Situazione al 14/09/2017 - Comune di BOLOGNA (A2944) - Foglio: 203 Particella: 33 - Subalterno: 20 - VIA DE' PEPOLI n. 1 piano: S1;