

ELABORATO PLANIMETRICO

Compilato da:
Pasturini Andrea

Iscritto all'albo:
Geometri

Prov. Bologna N. 2937

Agenzia delle Entrate
CATASTO FABBRICATI
Ufficio Provinciale di
Bologna

Comune di Bologna

Protocollo n. BO0165943 del 28/11/2016

Sezione: Foglio: 203

Particella: 335

Tipo Mappale n. del

Dimostrazione grafica dei subalterni

Scala 1 : 500

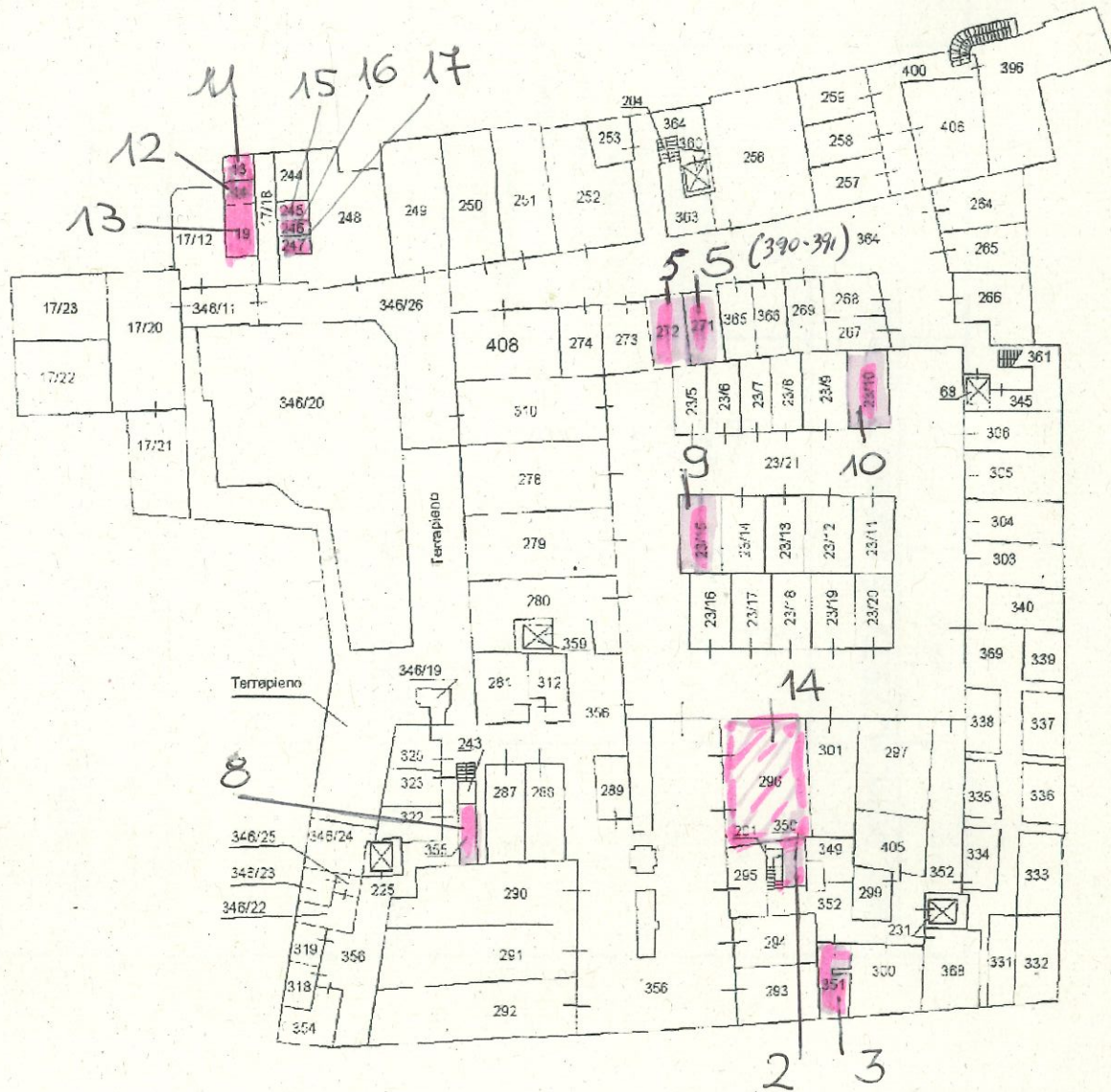

Ultima Planimetria in atti

Piano Primo Interrato

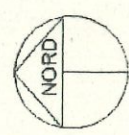

Catasto dei Fabbricati - Situazione al 26/05/2017 - Comune di BOLOGNA (A944) - Foglio: 203 Particella: 335 - Elaborato planimetrico