



Comune: SASSO MARCONI
 Foglio: 71
 Scala originale: 1:2000
 Dimensione cornice: 534.000 x 378.000 metri
 3-Feb-2021 14:43:10
 Prot. n. T263414/2021

MOD. AN. CEU
LIRE 400
17
396
MINISTERO DELLE FINANZE
DIREZIONE GENERALE DEL CATASTO E DEI SS.TT.EE.
CATASTO EDILIZIO URBANO (RDL 13-4-1989, n. 652)
Planimetria di u.i.u. in Comune di SASSO MARCONI via LAGUNE n. 761

Piano terra h=304

Piano interrato h=277

Piano primo

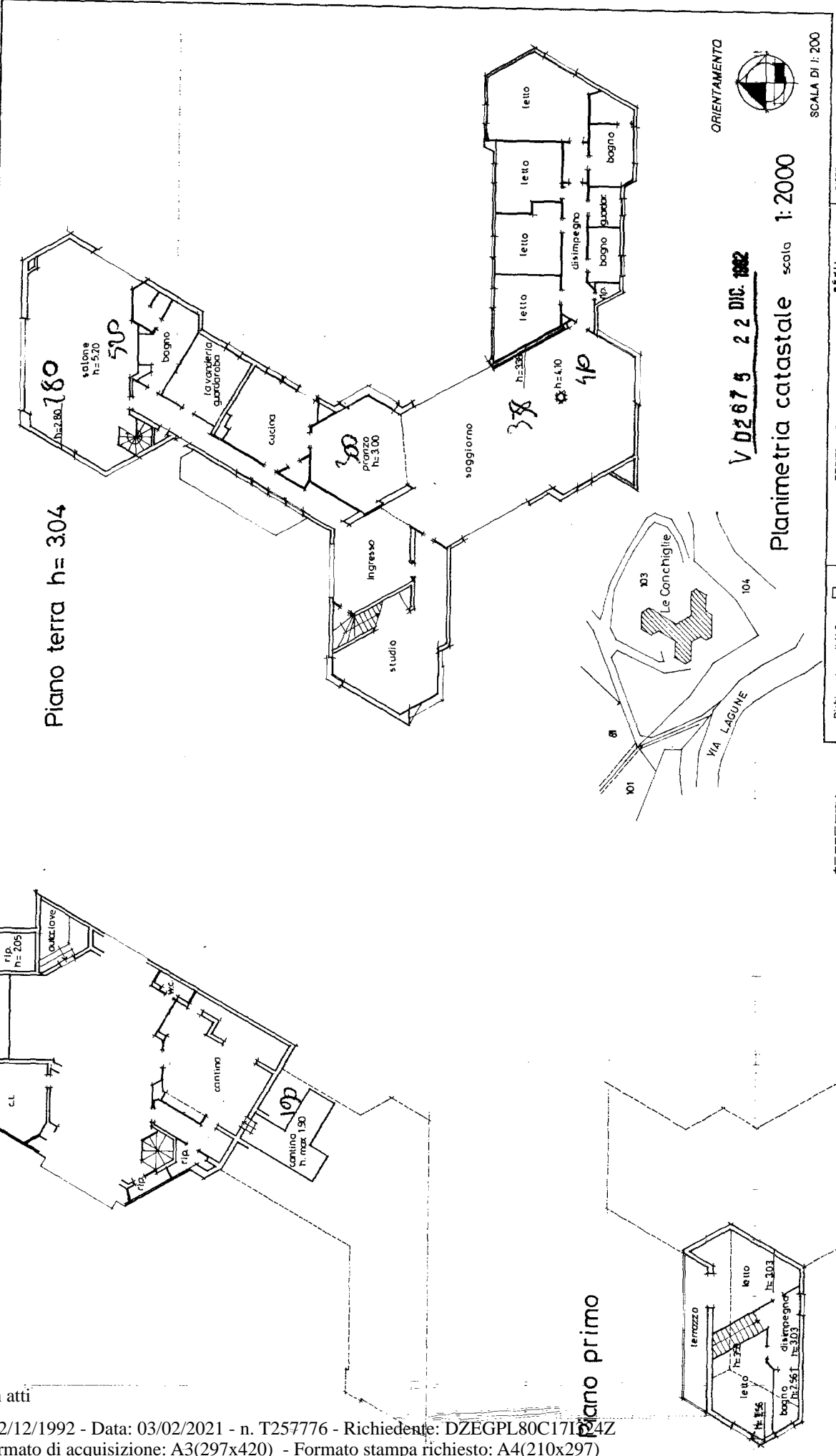

ORIENTAMENTO
V D2675 22 DIC. 1992
Planimetria catastale scala 1:2000
SCALA DI 1:200

RESERVATO ALL'UFFICIO

SOSTITUISCE Sched.	
F. MAPPE	SUB.
71	119 1-2

Compilata dal PERITO EDILE INDUSTRIALE BIGNAMÌ VALERIO
Inscritto all'Albo dei PERITI INDUSTRIALI della provincia di BOLOGNA n. 455
F. 71/119/119 - Subalterno n. 455

Dichiarazione di N.C. Denuncia di variazione
Identificativi catastali

Catasto dei Fabbricati - Situazione al 03/02/2021 - Comune di SASSO MARCONI (G972) - Foglio: 71 - Subalterno n. 455
VIA LAGUNE n. 76/1 piano: T-1-S1;

Ultima planimetria in atti

MODULARIO
F. rig. rend. 487



598
MINISTERO DELLE FINANZE
DIREZIONE GENERALE DEL CATASTO E DEI SS TT EE
CATASTO EDILIZIO URBANO (RDL 13-4-1939, n. 652)

MOD. BN (CEU)

LIRE
350

1610
Planimetria di u.i.u. in Comune di Sasso Marconi via Lagune civ. 76/1

Planimetria catastale scala 1:2000

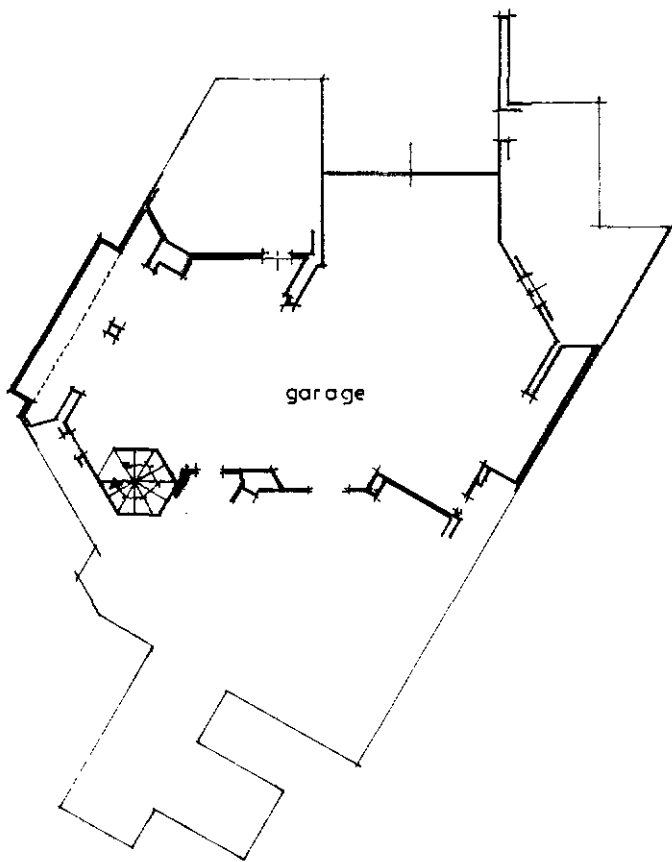
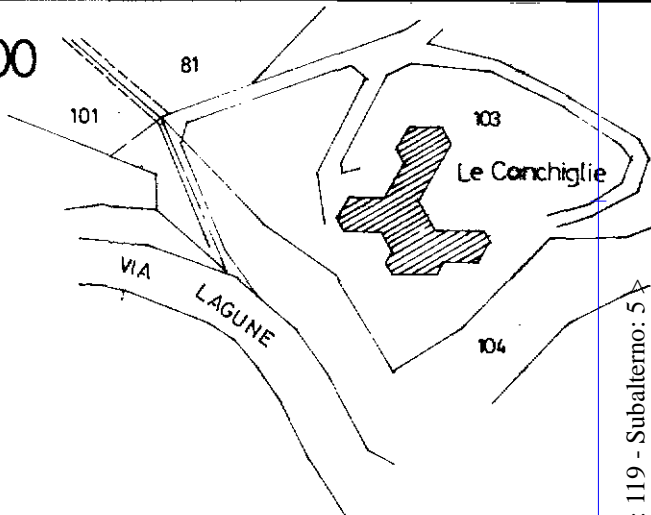

piano interrato h= 2.77

ORIENTAMENTO



SCALA DI 1:200

V 02674 22 DIC. 1992

Dichiarazione di N.C.

Denuncia di variazione

Ultima planimetria in atti

Compilata dal PERITO EDILE INDUSTRIALE
(Titolo, cognome e nome)
BIGNAMI VALERIO

Scritto all'albo dei PERITI INDUSTRIALI
BOLOGNA n. 455
data 12.12.92 Firma [Signature]

RISERVATO ALL'UFFICIO

SOSTITUISCE Sched.		
F.	MAPP.	SUB.
71	119	3

Data presentazione: 22/12/1992 - Data: 03/02/2021 - n. T257780 - Richiedente: DZEGPL80C17I324Z
Totale schede: 1 - Formato di acquisizione: A4 (297) - Formato stampa richiesto: A4 (297)