

COMUNE DI LOIANO
Via delle Lastre n. 14

Foglio 14 Part. 207 Sub. 2

STATO LEGITTIMO:
Concessione di Costruzione
N. 727/1984
rilasciata il 13- 4-1984

PIANO INTERRATO

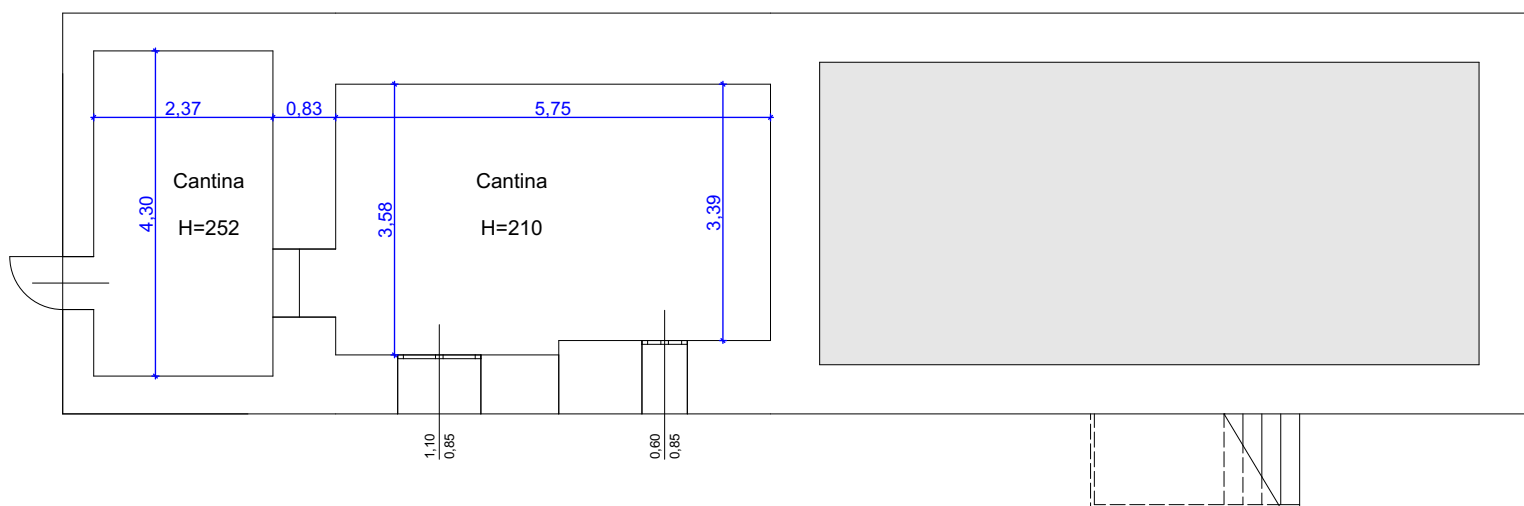

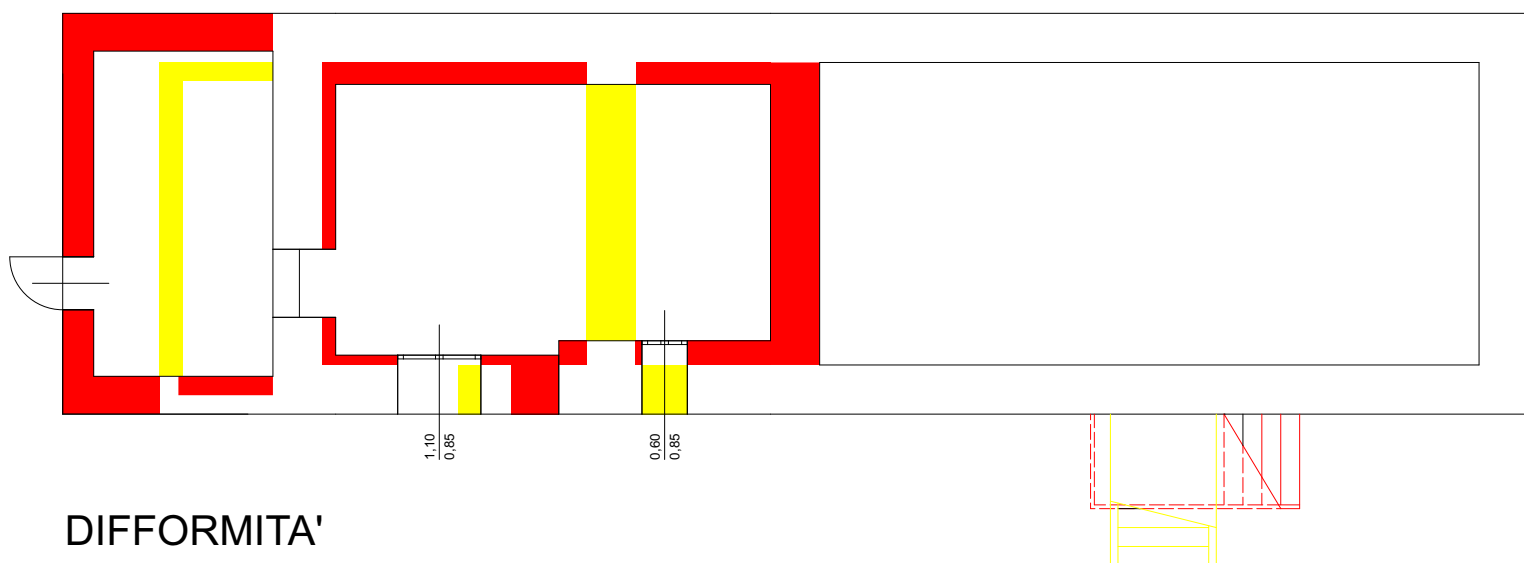

STATO ATTUALE



DIFFORMITA'

Difformità tra Stato Legittimo e Stato Attuale

-  Costruzioni
-  Demolizioni

COMUNE DI LOIANO
Via delle Lastre n. 14

Foglio 14 Part. 207 Sub. 2

STATO LEGITTIMO:
Concessione di Costruzione
N. 727/1984
rilasciata il 13- 4-1984

PIANO TERRA

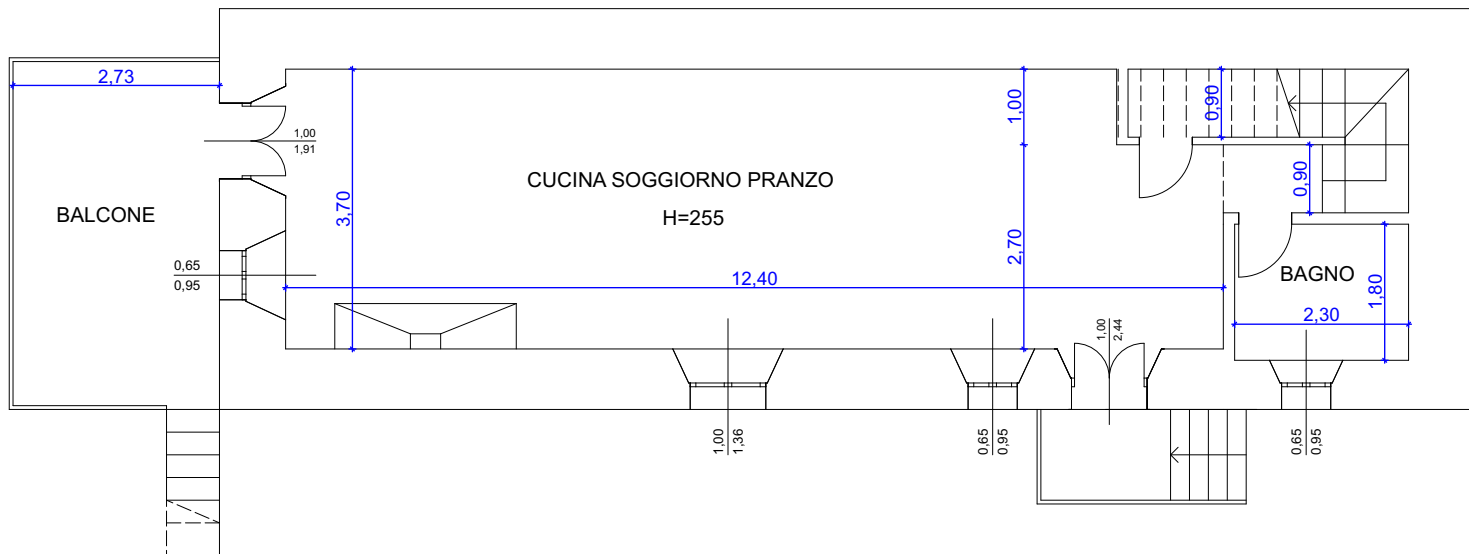

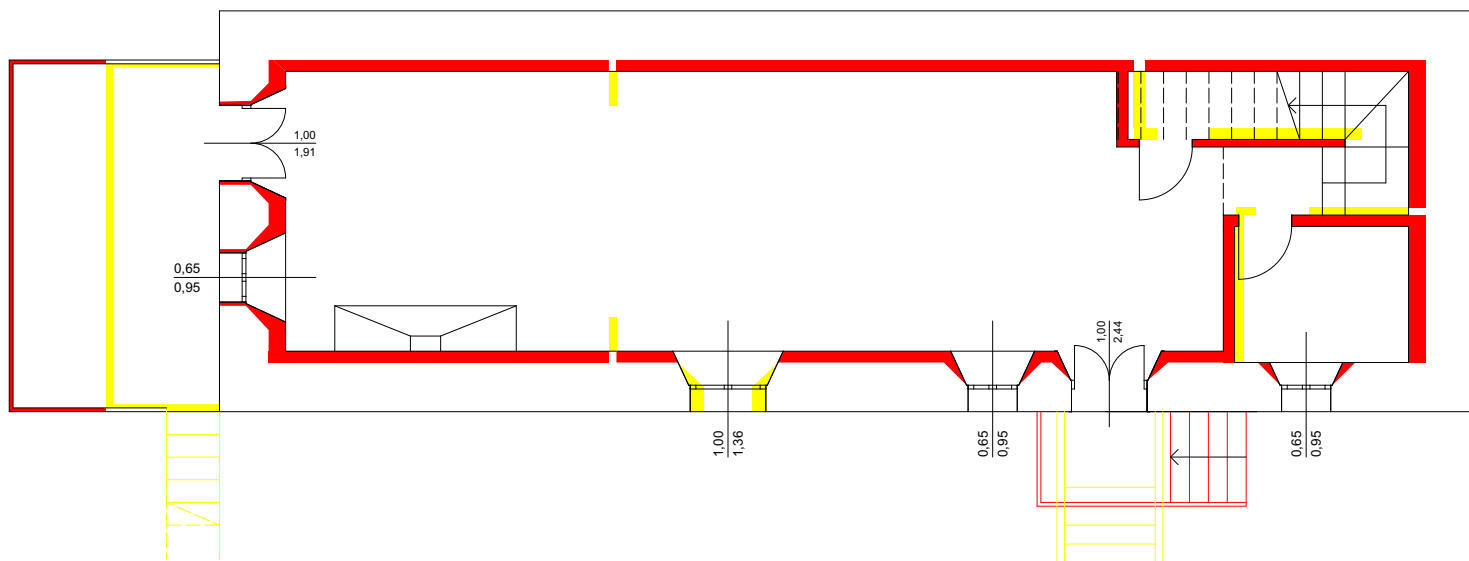

STATO ATTUALE



DIFFORMITA'

Difformità tra Stato Legittimo e Stato Attuale

-  Costruzioni
-  Demolizioni

STATO LEGITTIMO:
Concessione di Costruzione
N. 727/1984
rilasciata il 13- 4-1984

PIANO PRIMO

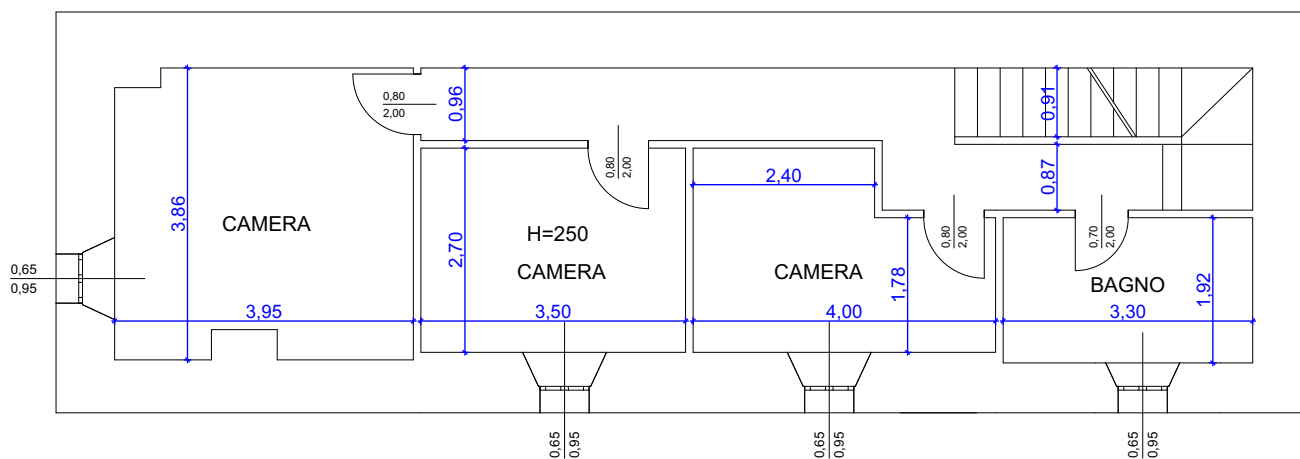

STATO ATTUALE

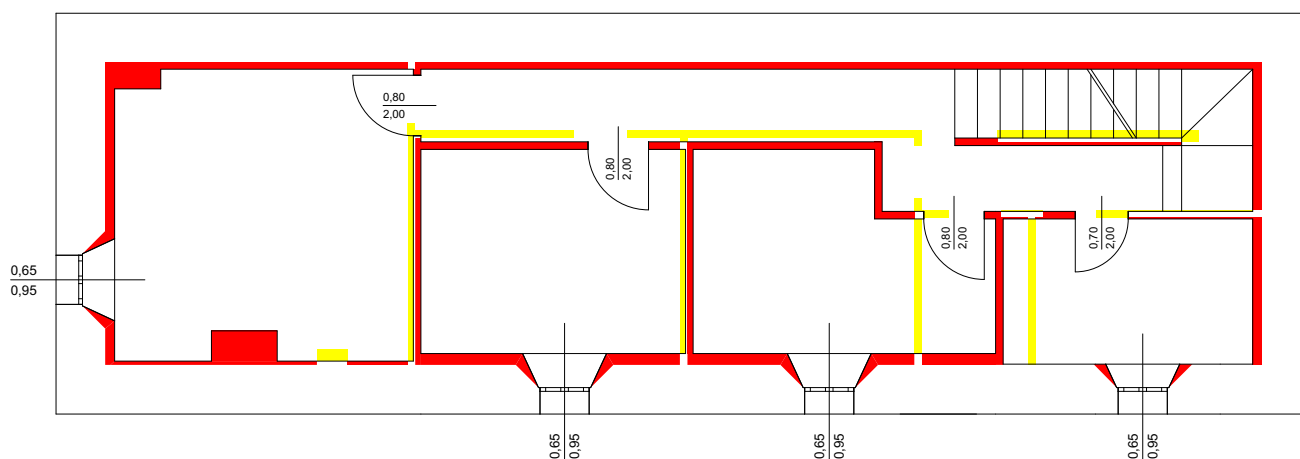

DIFFORMITA'

Difformità tra Stato Legittimo e Stato Attuale

- Costruzioni
- Demolizioni

STATO LEGITTIMO:
Concessione di Costruzione
N. 727/1984
rilasciata il 13- 4-1984

PIANO SECONDO

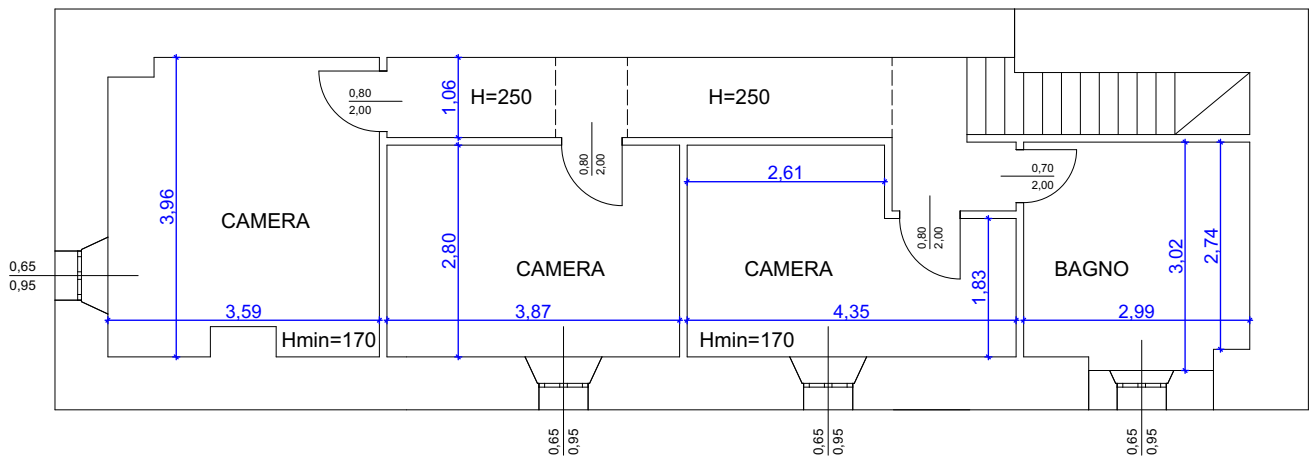

STATO ATTUALE

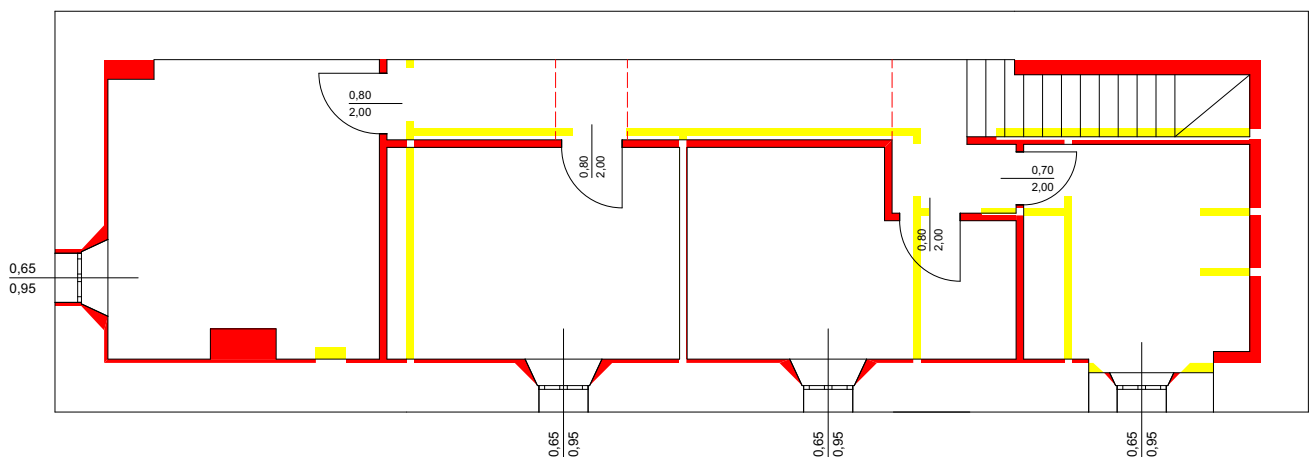

DIFFORMITA'

Diffinità tra Stato Legittimo e Stato Attuale

- Costruzioni
- Demolizioni

COMUNE DI LOIANO
Via delle Lastre n. 14

Foglio 14 Part. 178 Sub. -
(Catasto Terreni FABB RURALE)

STATO LEGITTIMO:
Autorizzazione Edilizia
N. 283/1986 - Prot. 4774
rilasciata il 29- 10-1986

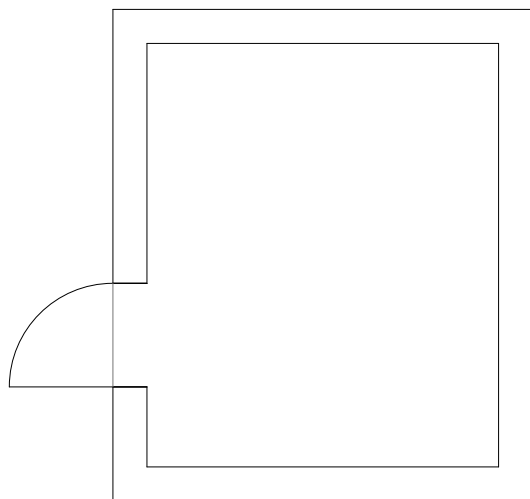

PIANO SUPERIORE

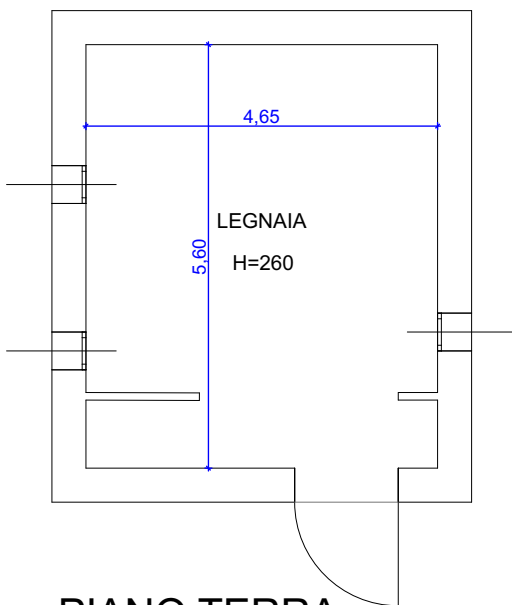

PIANO TERRA