

1605
MODULARIO
F. rig. rend. 487



MINISTERO DELLE FINANZE
DIPARTIMENTO DEL TERRITORIO
CATASTO EDILIZIO URBANO (RDL 13-4-1939, n. 652)

MOD. BN (CEU)

LIRE
500

3
Planimetria di u.i.u. in Comune di MEDICINA via FIORENTINA civ. 5585

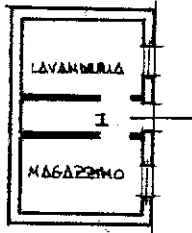

PIANO TERRA h min 2,70

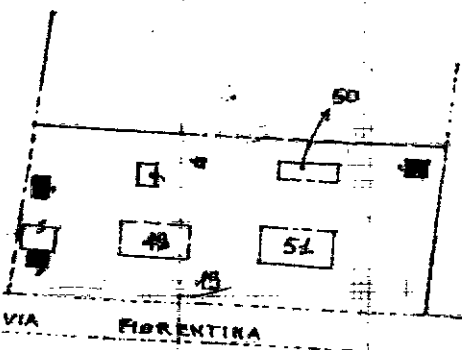

PLANIM. 1:3000
FOGLIO 38

ORIENTAMENTO

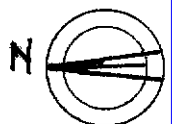

SCALA DI 1:200

C0935 1 FEB 1995

Dichiarazione di N.C. <input checked="" type="checkbox"/>	Denuncia di variazione <input type="checkbox"/>	Ultima planimetria in atti	Compilata dal <u>WIG</u> (Titolo, cognome e nome) <u>QUARTIERI ALFIO</u> Iscritto all'Albo dei <u>WIG</u> della provincia di <u>BO</u> n. <u>3901</u> data <u>FEBB. 95</u> Firma <u>[Signature]</u>	RISERVATO ALL'UFFICIO UNICA AFF.
Identificativi catastali Totale schede: 1 - Forma <u>38</u> n. <u>24</u> sub <u>22</u>		Data presentazione: 01/02/1995 - Data: 07/01/2022 - n. T81007 - Richiedente: GRRRCC80M12H501X Adatto a: <u>BO</u> Formato: <u>A4</u> (210 x 297)		<u>3919 8</u>

Catasto di Fabbricati - Situazione al 07/01/2022 - Comune di MEDICINA (F083) - < Foglio 38 - Particella 19 - Subalterno 21 >
manu 01
VIA FIORENTINA n. 5585 Piano T