

Agenzia del Territorio  
**CATASTO FABBRICATI**  
Ufficio Provinciale di  
Bologna

ELABORATO PLANIMETRICO	
Compilato da: Zagni Giovanni	
Iscritto all'albo: Geometri	
Prov. Bologna	N. 3012

Comune di Malalbergo	Protocollo n. BO0233688 del 03/09/2008
Sezione: Foglio: 37 Particella: 70	Tipo Mappale n. del

Dimostrazione grafica dei subalterni Scala 1 : 500

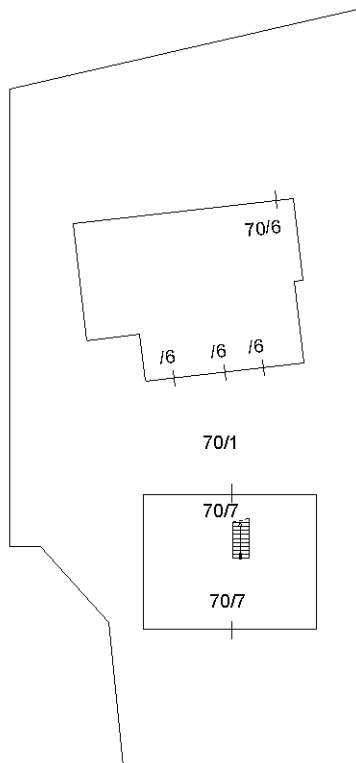

PIANO TERRA

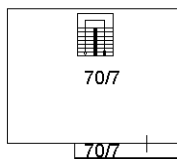

PIANO PRIMO

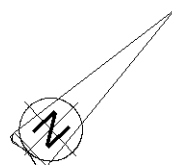

Ultima planimetria in atti

Catasto dei Fabbricati - Situazione al 05/03/2021 - Comune di MALALBERGO (E844) - < Foglio: 37 - Particella: 70 - Elaborato planimetrico >

**Agenzia del Territorio  
CATASTO FABBRICATI  
Ufficio Provinciale di  
Bologna**

Dichiarazione protocollo n. BO0233688 del 03/09/2008

Planimetria di u.i.u. in Comune di Malalbergo

Via Nazionale

civ. 228

Identificativi Catastali:

Sezione:  
Foglio: 37  
Particella: 70  
Subalterno: 7

Compilata da:  
Zagni Giovanni

Iscritto all'albo:  
Geometri

Prov. Bologna

N. 3012

Scheda n. 1

Scala 1:200

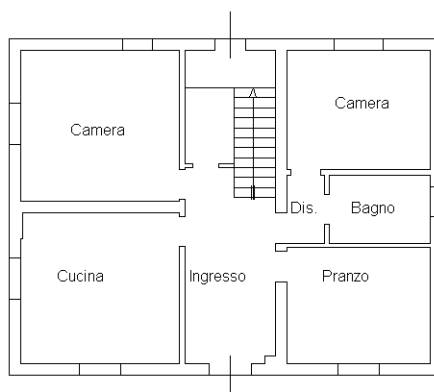

PIANO TERRA  
H. 305

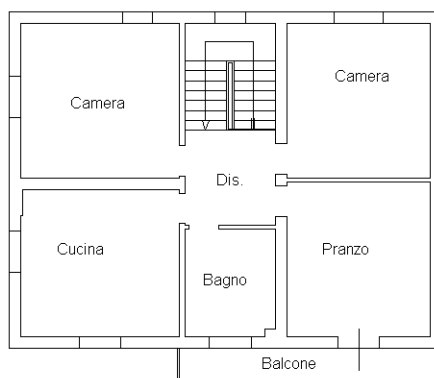

PIANO PRIMO  
H. 315

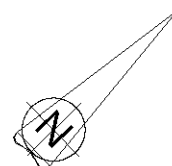

Catasto dei Fabbricati - Situazione al 05/03/2021 - Comune di MALALBERGO (E844) - < Foglio: 37 - Particella: 70 - Subalterno: 7 >  
VIA NAZIONALE n. 228 piano: T-1;

Ultima planimetria in atti

**Agenzia del Territorio  
CATASTO FABBRICATI  
Ufficio Provinciale di  
Bologna**

Dichiarazione protocollo n. BO0233678 del 03/09/2008

Planimetria di u.i.u. in Comune di Malalbergo

Via Nazionale

civ. 228

Identificativi Catastali:

Sezione:

Foglio: 37

Particella: 70

Subalterno: 6

Compilata da:  
Zagni Giovanni

Iscritto all'albo:  
Geometri

Prov. Bologna

N. 3012

Scheda n. 1

Scala 1:100

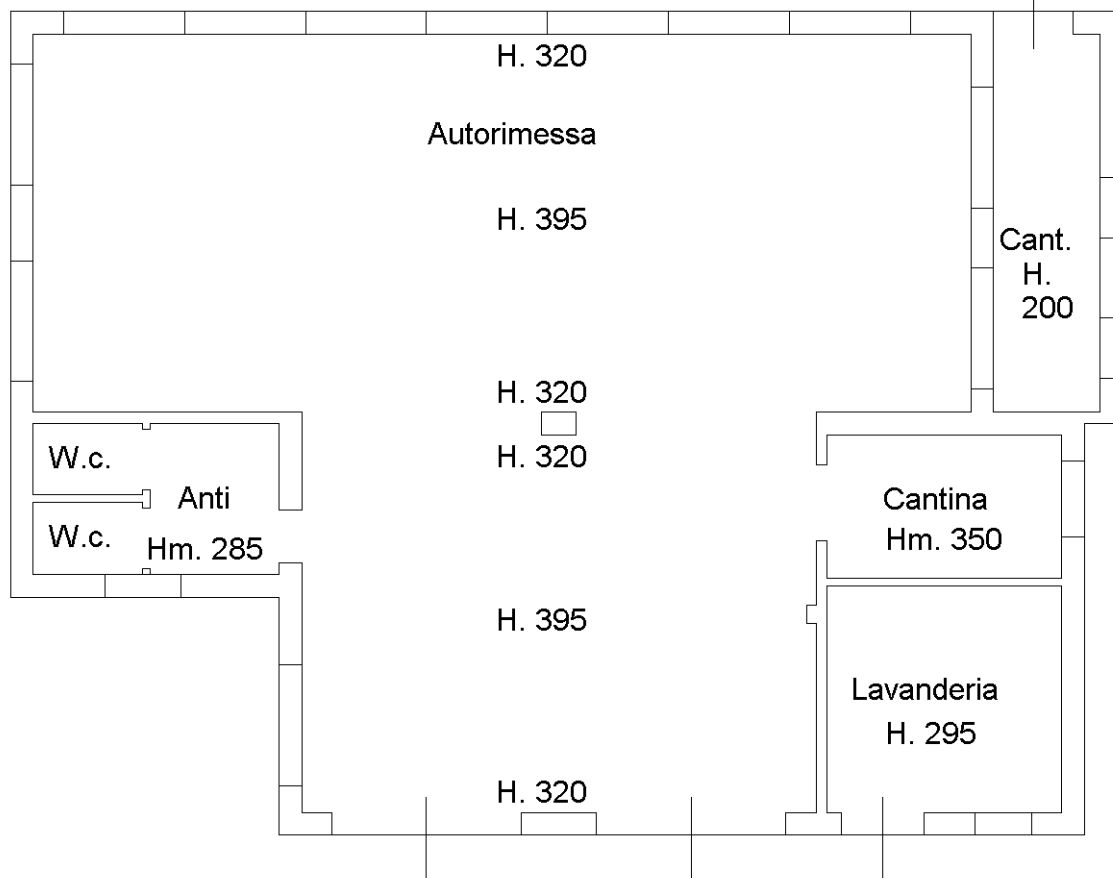

**PIANO TERRA**

Ultima planimetria in atti

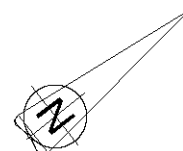

Catasto dei Fabbricati - Situazione al 05/03/2021 - Comune di MALALBERGO (E844) - < Foglio: 37 - Particella: 70 - Subalterno: 6 >  
VIA NAZIONALE n. 228 piano: T;