

MODULI AHO
art. 497



MINISTERO DELLE FINANZE
DIPARTIMENTO DEL TERRITORIO

CATASTO EDILIZIO URBANO (RDL 13-4-1939, n. 652)

MOD. BN (CEU)

LIBRI
200

Planimetria di u.i.u. in Comune di CASTEL DI CASIO via CA' LEVORONI civ.

PIANO TERRA H.275

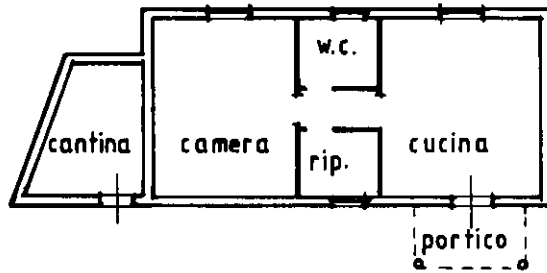

ESTRATTO 1:2000
F.49 H.78

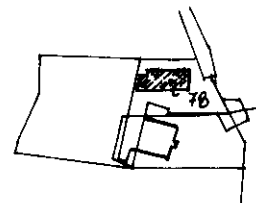

A3815 23 AGO 1999

19169 99
1
50.000

ORIENTAMENTO

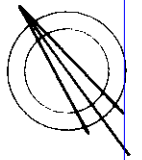

SCALA DI 1:2000

Dichiarazione di N.C.
Denuncia di variazione

Compilata dal **GEOMETRA**
(Titolo, cognome e nome)
GALATRO MARCO

RISERVATO ALL'UFFICIO

Ultima planimetria in atti

Iscritto all'albo de **GEOMETRI**
PISTOIA

Data presentazione: 23/08/1999 - Data: 15/02/2022 - n. T118126 - Richiedente: LNDSRG50B24F2191
Totale schede: 1 - Formato di acquisizione: A4 (210x297) - Formato stampa richiesto: A4 (210x297)

data Firma *Marco Galatro*

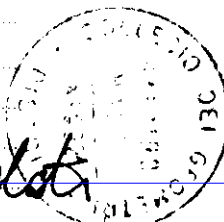

Catasto dei Fabbricati - Situazione al 15/02/2022 - Comune di CASTEL DI CASIO (B969) - < Foglio 49 - Particella 78 - Subalterno >
LOCALITA' CA' DI LEVORONI n. CM Piano T

Roma - Istituto Poligrafico e Zecca dello Stato - P. 1