

MODULARIO
7. - Col. 9. T. - 219



MINISTERO DELLE FINANZE
DIREZIONE GENERALE DEL CATASTO E DEI SERVIZI TECNICI ERARIALI

MOD. B (Nuovo Catasto Edilizio Urbano)

Lire
50

250 NUOVO CATASTO EDILIZIO URBANO

(R. DECRETO-LEGGE 11 APRILE 1976, N. 148)

Planimetria dell'immobile situato nel Comune di CASTELLO D'ARGILE Via MATTEOTTI (circa da segnare).
Ditt.

Allegata alla dichiarazione presentata all'Ufficio Tecnico Erariale di BOLOGNA

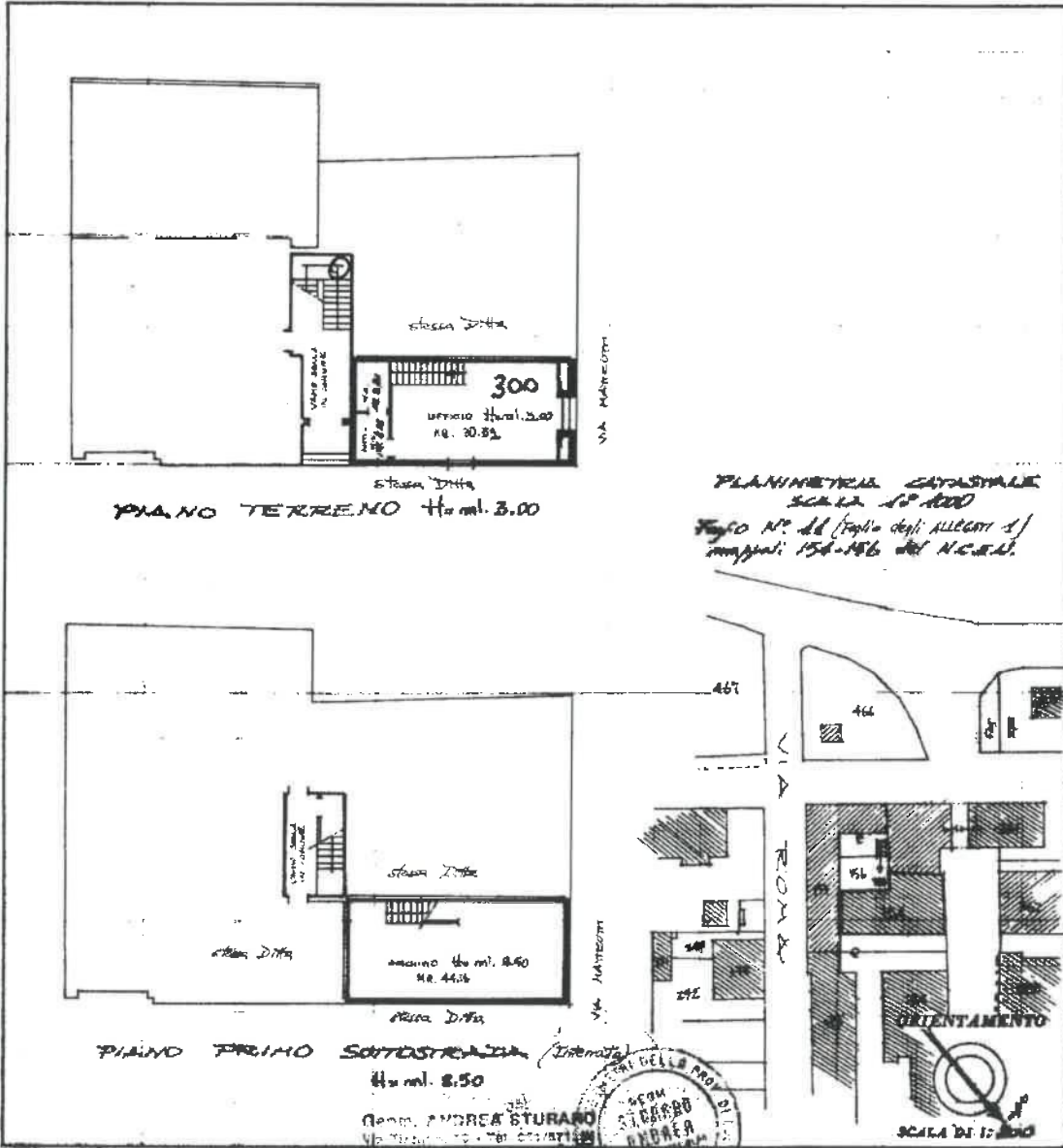

SPAZIO RISERVATO PER LE ANNOTAZIONI D'UFFICIO

DATA
PROT. N°

TE-BO 12 12 83 25148

FOGLIO	MAPP.	SUB.
11	154	6

Completata dal Geom. ANDREA STURARO
 (Titolo, nome e cognome del tecnico)
 Iscritto all'Albo dei Geometri
 della Provincia di BOLOGNA
 DATA 30 Aprile 1983
 Firma: Geom. Andrea Sturaro

Catasto dei Fabbricati - Situazione al 11/02/2021 - Comune di CASTELLO D'ARGILE (C185) - < Foglio: 11 - Particella: 154 - Subalterno: 6 >
VIA GIACOMO MATTEOTTI n. 13 piano: S1-T;

Ultima planimetria in atti

MODULARIO
v. 2017 211



1660
MINISTERO DELLE FINANZE
DIREZIONE GENERALE DEL CATASTO E DEI SERVIZI TECNICI ERARIALI

Mod. B (Nuovo Catasto Edilizio Urbano)

Lire
50

252 NUOVO CATASTO EDILIZIO URBANO

(R. DECRETO-LEGGE 12 APRILE 1976, N. 457)

Planimetria dell'immobile situato nel Comune di CASTELLO D'ARGILE Via MATEOTTI (città da censuare)
Ditta

Allegata alla dichiarazione presentata all'Ufficio Tecnico Erariale di BOLOGNA

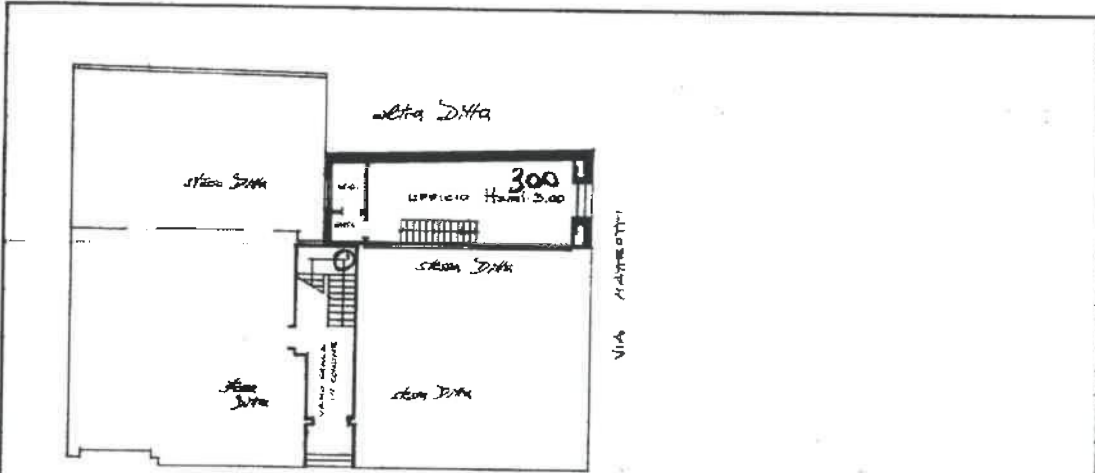

PIANO TERRENO H=ml. 3,00

PLANIMETRIA CATASTALE
SCALA 1:500
Foglio N° 11 (Foglio degli ALLEGATI 1)
Mappali: 154 - 156 del R.C.E.U.

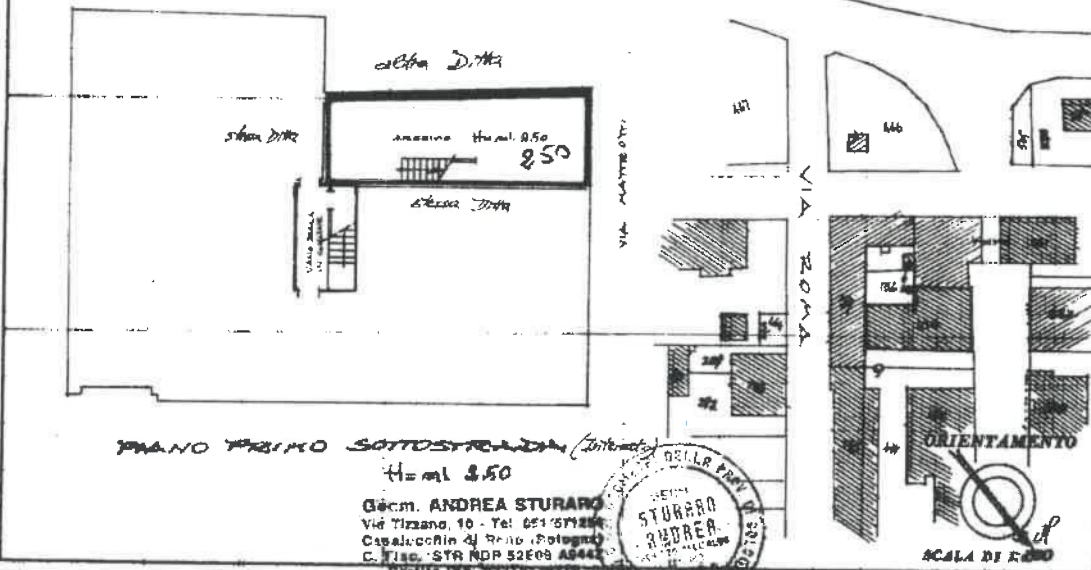

PIANO PRIMO SOTTOSERRANO (Dittoria)
H=ml. 0,50

Géom. ANDREA STURARO
Via Tiziano, 10 - Tel. 051/67128
Cavalucchin di Reno (Poggio)
C. Fisc. STR NDP 52E09 AS442
PRIVILEGIATA 021533078



SPAZIO RISERVATO PER LE ANNOTAZIONI D'UFFICIO

Compiuto dal Geometra
(Firma, nome e cognome del tecnico)
ANDREA STURARO

Iscritto all'Albo de' Geometri
della Provincia di BOLOGNA

DATA 30 Aprile 1983

Firma: Geom. Andrea Sturaro

DATA
PROT. N°

FOGLIO	MAPP.	SUB.
11	154	8

TE-BO 12 12 83 25149

Ultima planimetria in atti

Data presentazione: 12/12/1983 - Data: 11/02/2021 - n. T466239 - Richiedente: BNFLCU74P14A944A
Totale schede: 1 - Formato di acquisizione: A3(297x420) - Formato stampa richiesto: A4(210x297)

Agenzia delle Entrate
CATASTO FABBRICATI
Ufficio Provinciale di
Bologna

Dichiarazione protocollo n. BO0130212 del 18/06/2015

Planimetria di u.i.u. in Comune di Castello D'argile

Via Giacomo Matteotti

civ. 9

Identificativi Catastali:

Sezione:

Foglio: 11

Particella: 154

Subalterno: 17

Compilata da:

Lelli Andrea

Iscritto all'albo:

Geometri

Prov. Bologna

N. 04237

Scheda n. 1

Scala 1:200

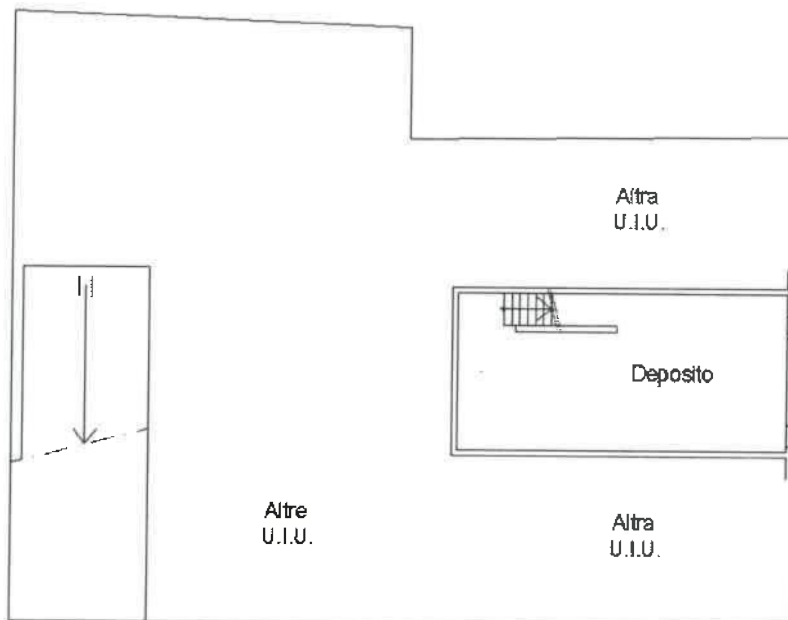

PIANO INTERRATO

H = 2.55

Mapp. 192

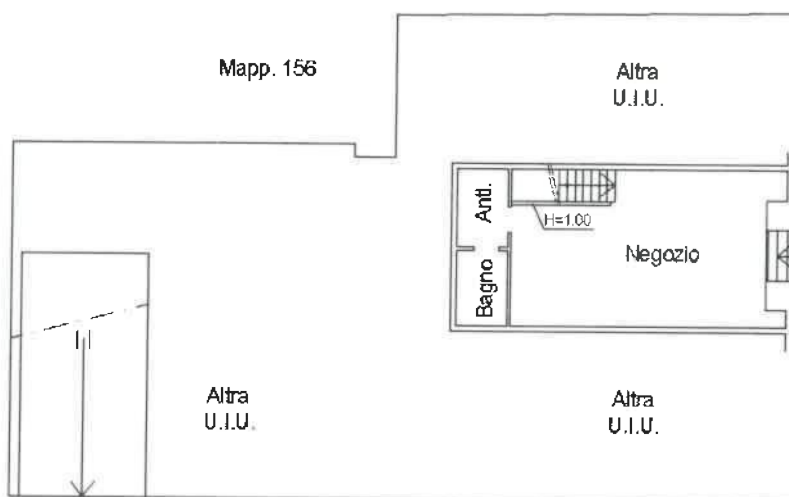

Mapp. 154

PIANO TERRA

H = 3.00

Via Matteotti

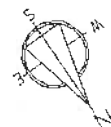

Ultima planimetria in atti

Data: 11/02/2021 - n. T466240 - Richiedente: BNFLCU74P14A944A

Totale schede: 1 - Formato di acquisizione: A4(210x297) - Formato stampa richiesto: A4(210x297)

Catasto dei Fabbricati - Situazione al 11/02/2021 - Comune di CASTELLO D'ARGILE (C185) - < Foglio: 11 - Particella: 154 - Subalterno: 17 >
VIA GIACOMO MATTEOTTI n. 9 piano: S1-T;