

Agenzia del Territorio  
**CATASTO FABBRICATI**  
Ufficio Provinciale di  
**Bologna**

**ELABORATO PLANIMETRICO**  
Compilato da:  
**Stefanelli Paolo**  
Isritto all'albo:  
Geometri  
Prov. Bologna N. 2792

Comune di **Bologna** **San Benedetto Val Di Samb** Protocollo n. B00368245 del 06/12/2007  
Sezione: **Foglio: 23** Particella: **107** Il Giudice dell'Esazione **351178** del **23/11/2007**  
Dimostrazione grafica dei subalterni **Dott.ssa Marcella Angelini Chesi** Scala **1 : 500**

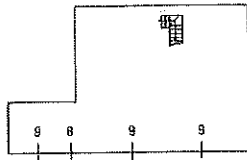

PIANO SEMINTERRATO

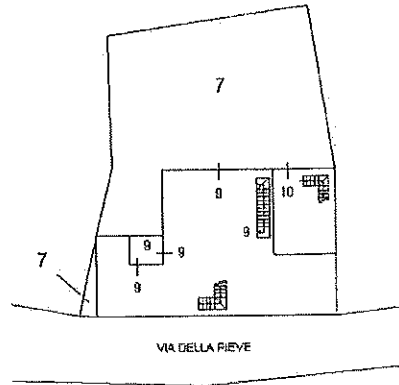

PIANO TERRA  
CON CORTE ANNESSA

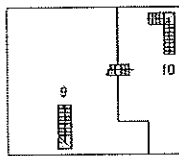

PIANO PRIMO

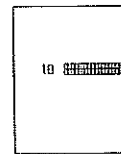

PIANO SECONDO



Ultima planimetria in atti

Data: 22/04/2021 - n. T19085 - Richiedente: Telematico

Totale schede: 1 - Formato di acquisizione: A4(210x297) - Formato stampa richiesto: A4(210x297) - Fattore di scala non utilizzabile

Catasto dei Fabbricati - Situazione al 22/04/2021 - Comune di SAN BENEDETTO VAL DI SAMBRO (GS66) - < Foglio: 23 - Particella: 107 - Elaborato planimetrico



**Agenzia del Territorio  
CATASTO FABBRICATI  
Ufficio Provinciale di  
Bologna**

Dichiarazione protocollo n. BO0368245 del 06/12/2007

Planimetria di u.i.u. in Comune di San Benedetto Val Di Samb  
Via Della Pieve oiv. 1

Identificativi Catastali:  
Sezione:  
Foglio: 23  
Particella: 107  
Subalterno: 9

Compilata da:  
**Stefanelli Paolo**  
Iscritto all'albo:  
Geometri  
Prov. Bologna N. 2792

Scheda n. 1 Scala 1:200

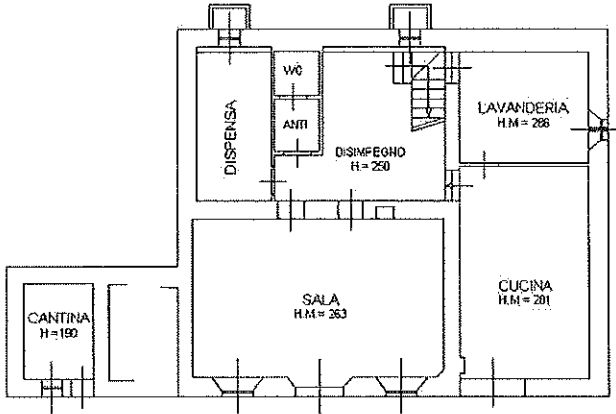

PIANO SEMINTERRATO

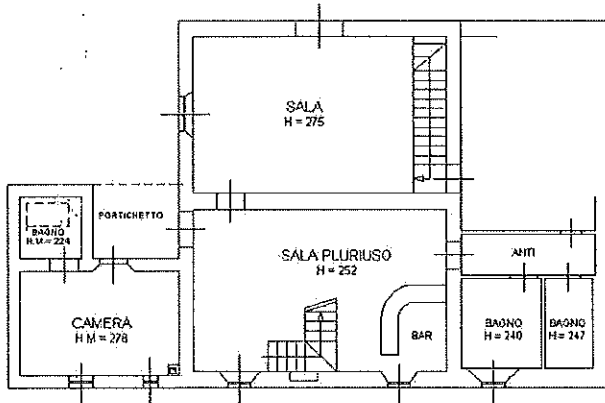

PIANO TERRA

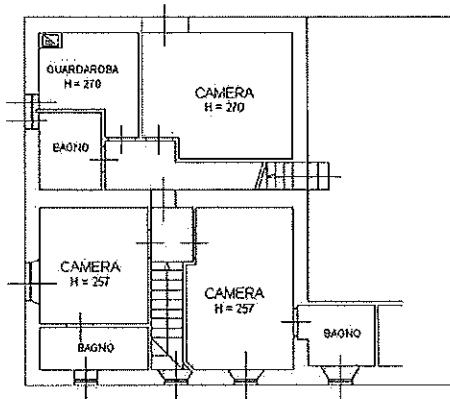

PIANO PRIMO



Catato dei Fabbricati - Situazione al 22/04/2021 - Comune di SAN BENEDETTO VAL DI SAMBRO (G566) - < Foglio: 23 - Particella: 107 - Subalterno: 9 >  
VIA DELLA PIEVE n. 1 piano: S1-T-1;

Ultima planimetria in atti

Data: 22/04/2021 - n. T17467 - Richiedente: CSNJNS88M04A944W

Totale schede: I - Formato di acquisizione: A4(210x297) - Formato stampa richiesto: A4(210x297)



**Agenzia del Territorio**  
**CATASTO FABBRICATI**  
Ufficio Provinciale di  
**Bologna**

Dichiarazione protocollo n. BO0368245 del 06/12/2007

Planimetria di u.d.u. in Comune di San Benedetto Val Di Samb  
Via Della Pieve oiv. 1

Identificativi Catastali:

Sezione:  
Foglio: 23  
Particella: 107  
Subalterno: 10

Compilata da:  
Stefanelli Paolo

Iscritto all'albo:  
Geometri

Prov. Bologna

N. 2792

Scheda n. 1

Scala 1:200

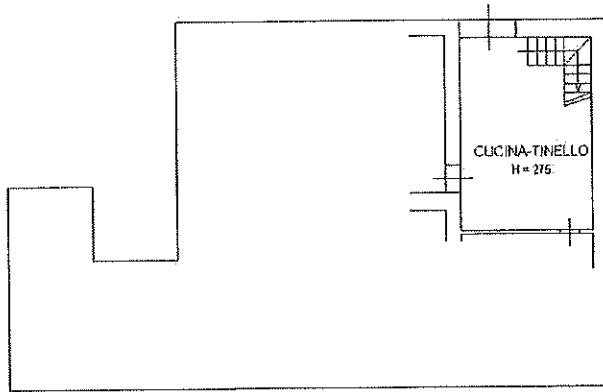

PIANO TERRA

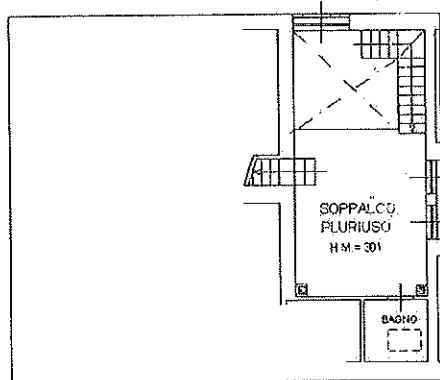

PIANO PRIMO

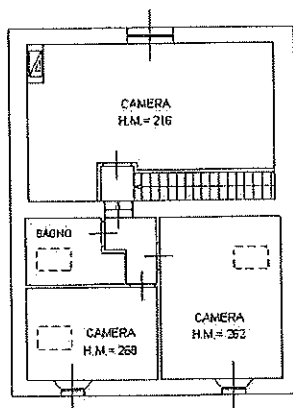

PIANO SECONDO



Ultima planimetria in atti

Data: 22/04/2021 - n. T17468 - Richiedente: CSNJNS88M04A944W

Totale schede: 1 - Formato di acquisizione: A4(210x297) - Formato stampa richiesto: A4(210x297)

Catasto dei Fabbricati - Situazione al 22/04/2021 - Comune di SAN BENEDETTO VAL DI SAMBRO (G566) - < Foglio: 23 - Particella: 107 - Subalterno: 10 >  
VIA DELLA PIEVE n. 1 piano: 1-1-2;

