

Agenzia delle Entrate
CATASTO FABBRICATI
Ufficio Provinciale di
Bologna

Dichiarazione protocollo n. BO0113236 del 31/08/2017

Planimetria di u.i.u. in Comune di San Pietro In Casale

Via Cantone

civ. 395

Identificativi Catastali:

Sezione:

Foglio: 1

Particella: 24

Subalterno: 25

Compilata da:

Tonelli Luca

Iscritto all'albo:

Geometri

Prov. Bologna

N. 3550

Scheda n. 1

Scala 1:200

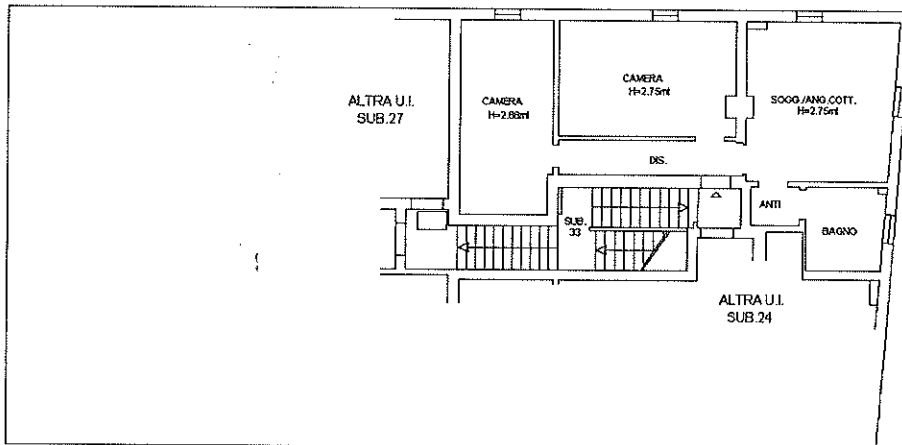

PIANO SECONDO
H=2.75mt

Ultima planimetria in atti

Data: 05/07/2023 - n. T147263 - Richiedente: MNNGPP66E06A944Y

Totale schede: 1 - Formato di acquisizione: A4(210x297) - Formato stampa richiesto: A4(210x297)

Catasto dei Fabbricati - Situazione al 05/07/2023 - Comune di SAN PIETRO IN CASALE(1110) - < Foglio 1 - Particella 24 - Subalterno 25 >
Firmato D:\T147263\GEN\BPE\FR\Esco3Da: NAMIRIAL CA FIRMA QUALIFICATA Serial#: 798212c612961669

