

ELABORATI GRAFICI



3384
MODULARIO
Cat. S. T. 215



MINISTERO DELLE FINANZE
DIREZIONE GENERALE DEL CATASTO E DEI SERVIZI TECNICI ERARIALI

MOD. B (Nuovo Catasto Edilizio Urbano)

Lire
20

NUOVO CATASTO EDILIZIO URBANO

(R. DECRETO-LEGGE 15 APRILE 1950, N. 652)

Planimetria dell'immobile situato nel Comune di S. PIETRO IN CASALE Via PARGO NORD
Ditta RIAVATI G. CARLO nato il 20-9-1929 a S. Pietro in Casale (Bologna)
Allegata alla dichiarazione presentata all'Ufficio Tecnico Erariale di BOLIGNA

PIANTA PIANO SECONDO

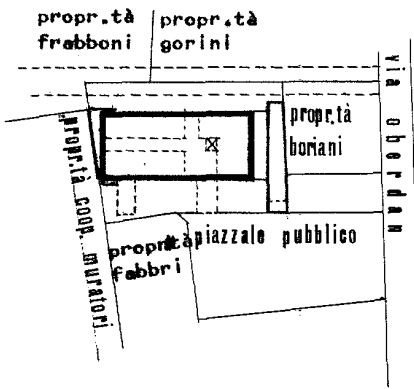
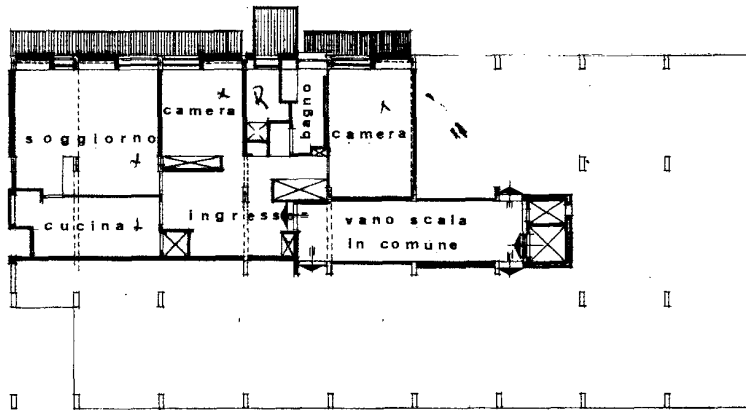

PLANIMETRIA scala 1:1.000
FOGLIO 56

ORIENTAMENTO



SCALA DI F. 200

SPAZIO RISERVATO PER LE ANNOTAZIONI D'UFFICIO

DATA 20.9.1966
PROT. N° 754

56

413 11

Compilata dal L'ARCHITETTO

CLAUDIO BUCCHINI

Iscritto all'Albo degli ARCHITETTI

della Provincia di EMILIA - ROMAGNA n° 278

DATA 20 SET. 1966

Firma CLAUDIO BUCCHINI

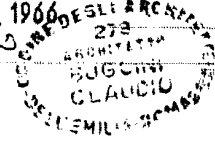

Ultima planimetria in atti

MODULARIO
F. Cat. S. T. 315



MINISTERO DELLE FINANZE
DIREZIONE GENERALE DEL CATASTO E DEI SERVIZI TECNICI ERARIALI

Mod. B (Nuovo Catasto Edilizio Urbano)

Lire
20

45 NUOVO CATASTO EDILIZIO URBANO

(R. DECRETO-LEGGE 13 APRILE 1950, N. 652)

Planimetria dell'immobile situato nel Comune di S. PIETRO IN CASALE Via PARCO NORD

Ditta FIABATI G. CARLO nato il 20-9-1929 a S. Pietro in Casale (Bologna)

Allegata alla dichiarazione presentata all'Ufficio Tecnico Erariale di BOLOGNA

PIANTA PIANO TERRA

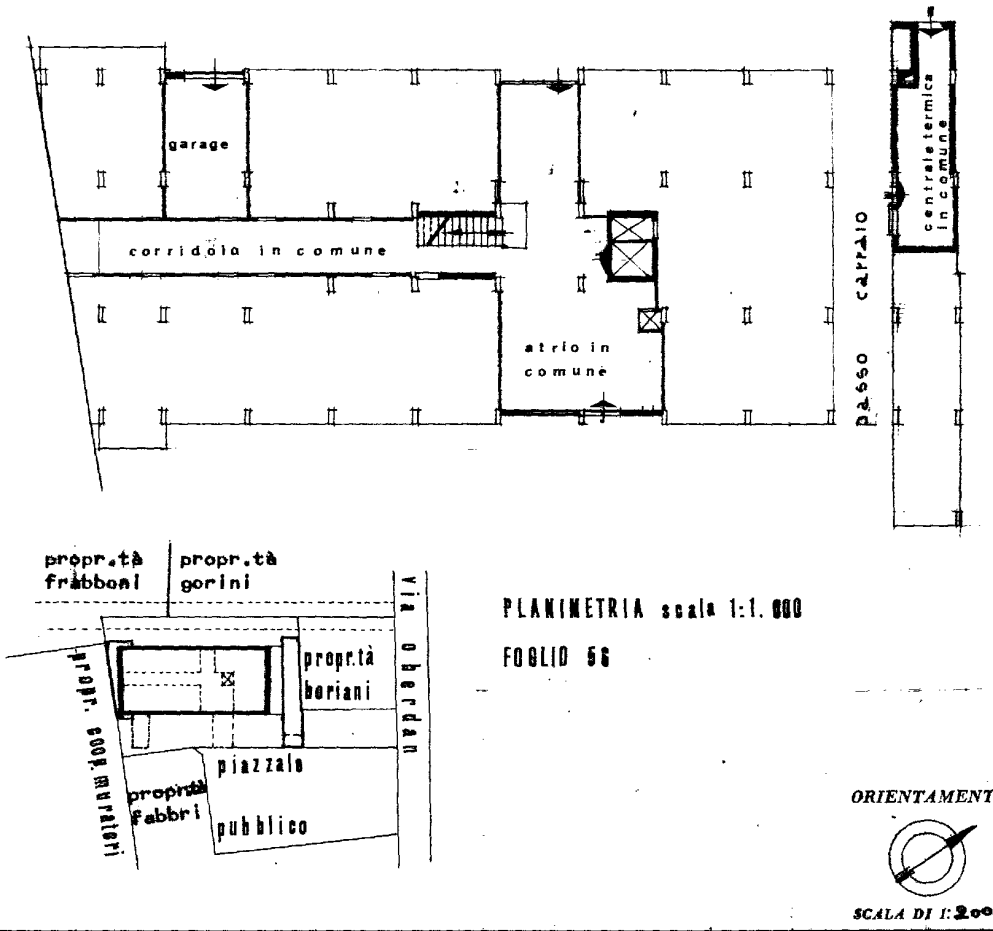

PLANIMETRIA scala 1:1.000

FOLIO 56

ORIENTAMENTO

SCALA DI 1:200

SPAZIO RISERVATO PER LE ANNOTAZIONI D'UFFICIO

DATA 20.9.1966
PROT. N° 153

56
413 89

Compilata dall'ARCHITETTO
CLAUDIO BÜGGINI
(Titolare dell'attività e organico del tecnico)
Iscritto all'Albo degli ARCHITETTI
della Provincia di BOLOGNA-ROMAGNA n° 278
DATA 30 SET 1966
Firma: 10 9-66

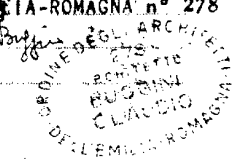

Ultima planimetria in atti