

**Agenzia del Territorio
CATASTO FABBRICATI
Ufficio Provinciale di
Bologna**

Dichiarazione protocollo n. BO0214476 del 06/12/2005

Planimetria di u.i.u. in Comune di Lizzano In Belvedere

Frazione Rocca Corneta

civ.

Identificativi Catastali:

Sezione:

Foglio: 8

Particella: 89

Subalterno: 3

Compilata da:

Orlandi Crescenziano

Iscritto all'albo:

Geometri

Prov. Prato

N. 306

Scheda n. 1

Scala 1:200

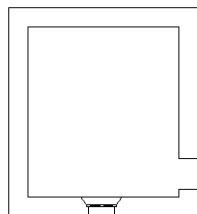

PIANO SECONDO

Hm = 2,72 ml.

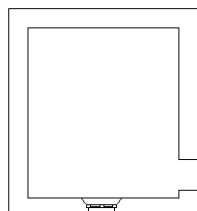

PIANO PRIMO

H = 2,60 ml.



PIANO TERRA

H = 2,70 ml.

STRADA PROVINCIALE FANANO-PORRETTA

ORIENTAMENTO



Ultima planimetria in atti

**Agenzia del Territorio
CATASTO FABBRICATI
Ufficio Provinciale di
Bologna**

ELABORATO PLANIMETRICO	
Compilato da: Orlandi Crescenziano	
Iscritto all'albo: Geometri	
Prov. Prato	N. 306

Comune di Lizzano In Belvedere	Protocollo n. BO0214476 del 06/12/2005
Sezione: Foglio: 8 Particella: 89	Tipo Mappale n. del

Dimostrazione grafica dei subalterni Scala 1 : 500

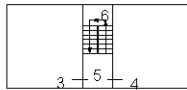

**PIANO
SECONDO**

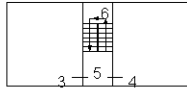

**PIANO
PRIMO**

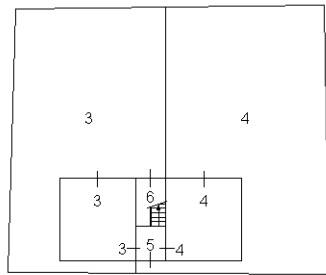

**PIANO
TERRA**

STRADA PROVINCIALE FANANO-PORRETTA

ORIENTAMENTO



Ultima planimetria in atti