

Agenzia del Territorio  
**CATASTO FABBRICATI**  
Ufficio Provinciale di  
Bologna

Dichiarazione protocollo n. <b>BO0344758</b> del <b>10/12/2010</b>	
Planimetria di u.i.u. in Comune di Baricella	
Via Savena Vecchia civ. 549/2	
Identificativi Catastali:	Compilata da: Chiari Matteo
Sezione:	Isritto all'albo: Geometri
Foglio: 16	Prov. Bologna
Particella: 32	N. 3266
Subalterno: 28	

Scheda n. 1 Scala 1:200

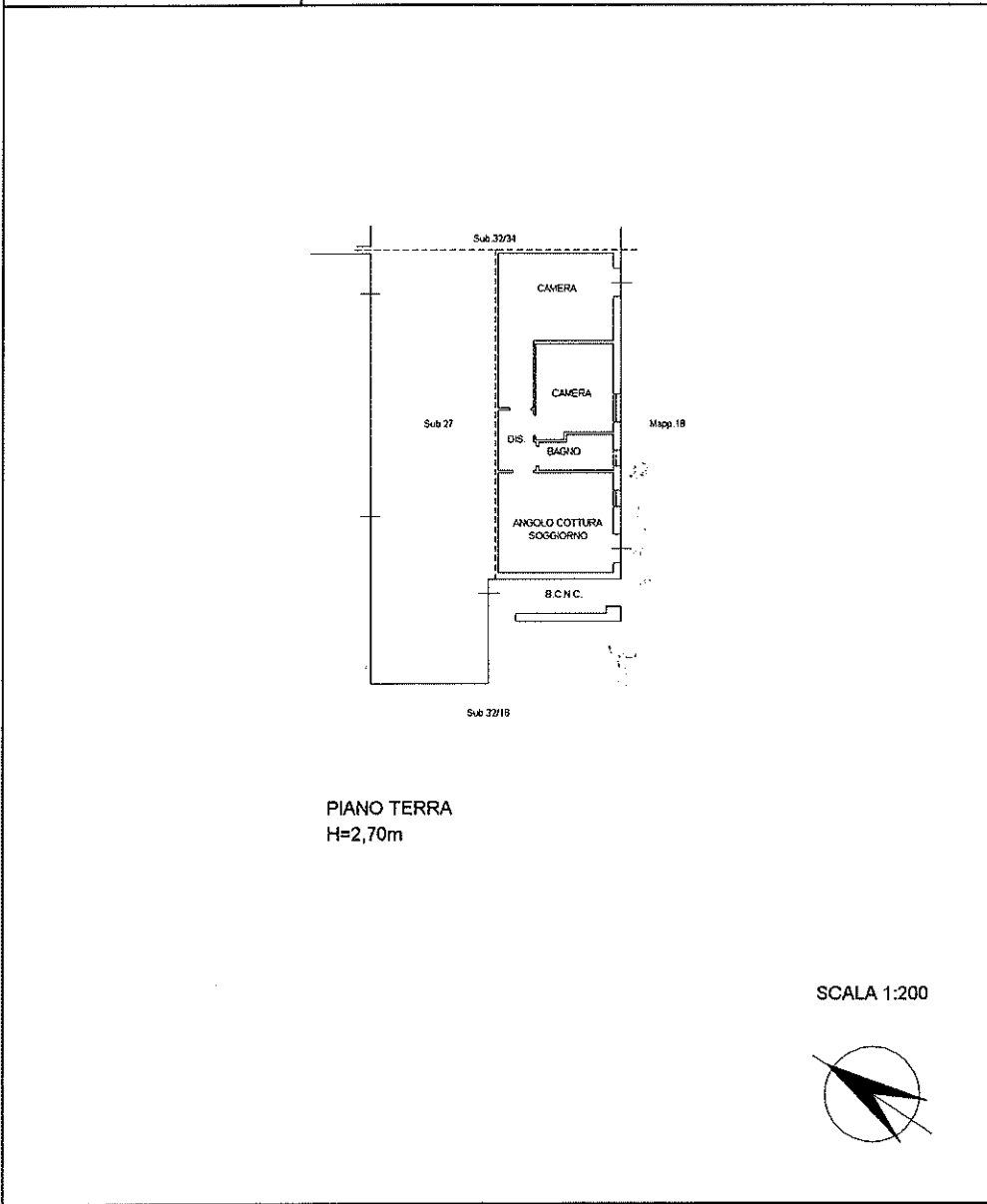

**ELABORATO PLANIMETRICO**  
Compilato da:  
Chiari Matteo  
Iscritto all'albo:  
Geometri  
Prov. Bologna N. 3266

Agenzia del Territorio  
**CATASTO FABBRICATI**  
Ufficio Provinciale di  
Bologna

Comune di Baricella	Protocollo n. BO0344754 del 10/12/2010
Sezione: Foglio: 16 Particella: 32	Tipo Mappale n. del
Dimostrazione grafica dei subalterni	Scala 1 : 500

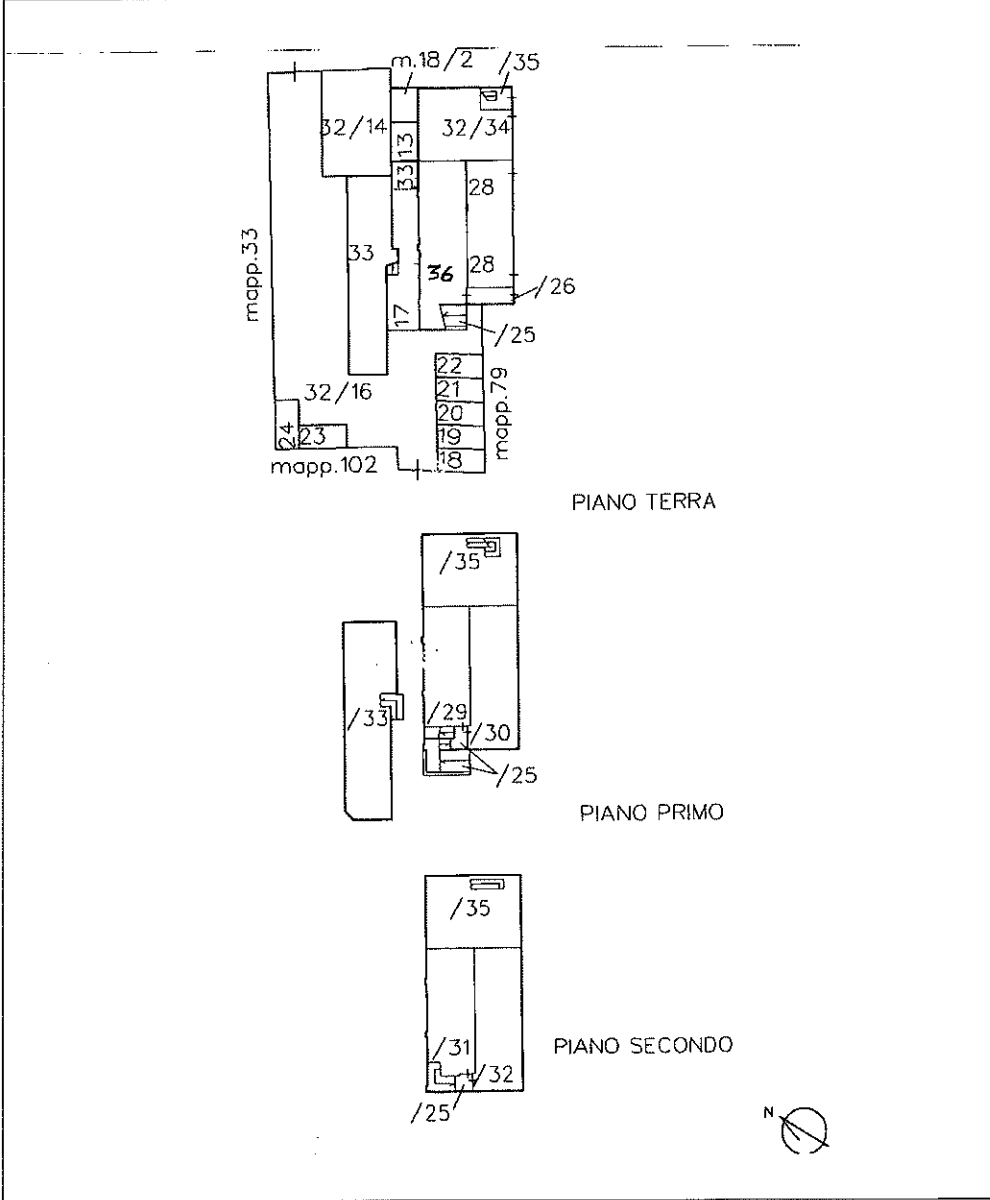

STATO SANATORIA 2010

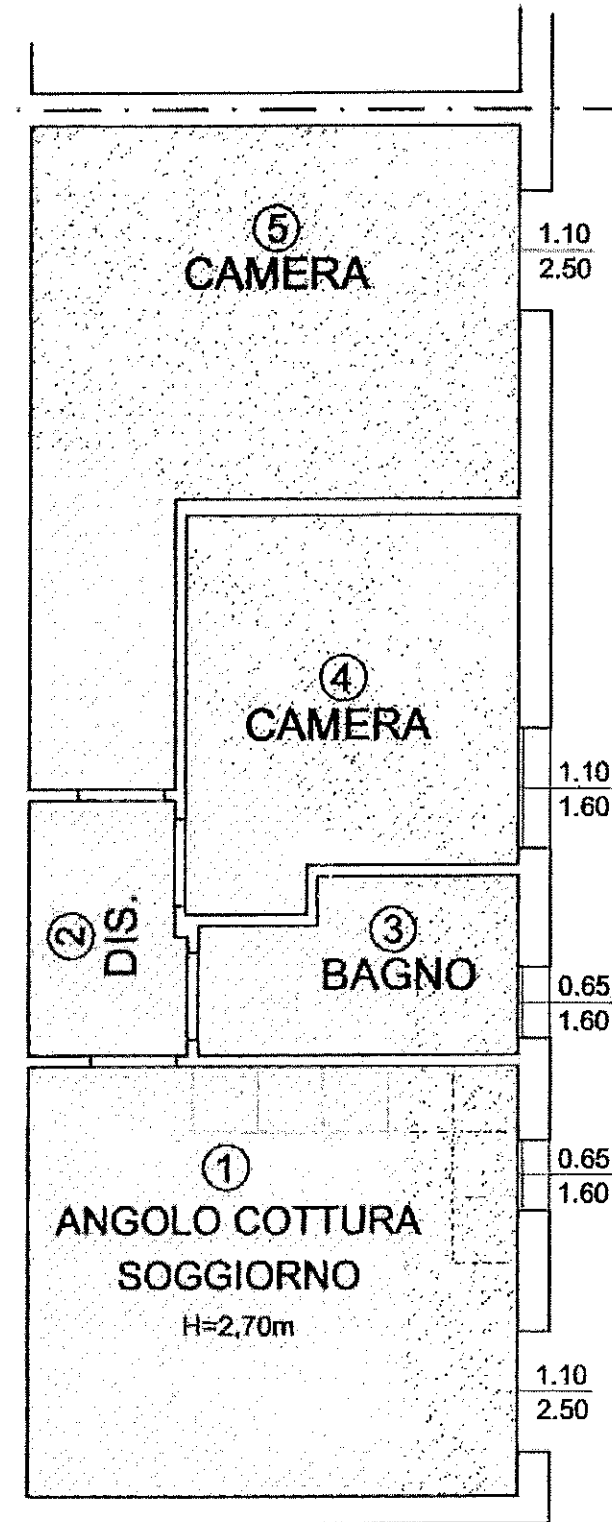

0/0

PORTICO  
CONDOMINIALE

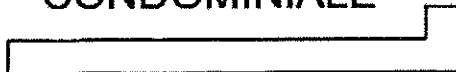

SCHEMA STATO RILEVATO

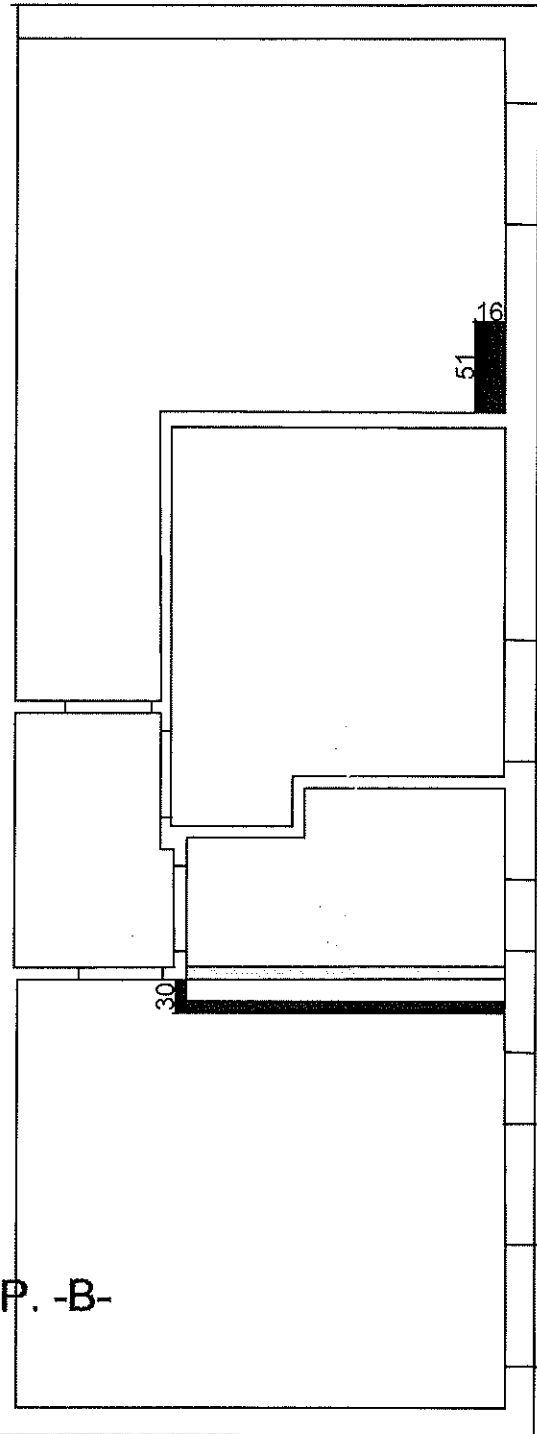

APP. -B-

RISPETTO ALLA SANATORIA DEL 2010, IL BAGNO RISULTA DI SUPERFICIE MAGGIORE A SCAPITO DEL SOGGIORNO (SCOSTAMENTO DEL MURO DI 30 cm) E NELLA CAMERA MATRIMONIALE UNO SCATOLARE.